

# 広報いいだ



市役所発 **くらしの情報** 市役所のでんわ番号は 0265-22-4511



## 国民健康保険 高齢受給者窓口負担

70歳～74歳の加入者の方  
について平成26年4月1日  
から窓口負担が一部見直し  
となります。

平成20年4月1日から法  
律上2割ですが、特例措置  
で1割とされてきました。

### ▼見直しの内容

○平成26年4月2日以降に  
70歳の誕生日を迎える方  
から段階的に窓口負担は  
2割となります。

※現在のところ、平成26年  
4月1日までに70歳の誕  
生日を迎える方について  
は、引き続き特例措置の  
対象となり、窓口負担は  
1割のままとなります。  
※一定の所得がある方は、  
これまでどおり3割負担  
です。

### ▼問い合わせ

保健課  
国保係  
内線5523

## 小中学校の就学援助 制度

就学援助制度とは、経済  
的に困りのご家庭のため  
に、学用品費や給食費の一  
部を援助する制度です。

### ▼対象

生活保護世帯のほか生活  
保護に準ずる程度に経済  
的に困窮している方で、  
次の項目に該当される方

○地方税法第295条第1  
項の規定により、障害者  
未成年者、寡婦または寡  
夫で市民税が非課税であ  
る方

○児童扶養手当を支給され  
ている方  
○民生委員会の訪問調査な  
どに基づき、教育委員会  
が特に支給が必要である  
と認めた方

### ▼申請方法

学校長、民生委員の意見  
が必要ですので、お子さ  
んの通う学校にご相談く  
ださい。

### ▼問い合わせ

学校教育課  
総務係  
内線2573

## 固定資産税 縦覧・閲覧について

平成26年度固定資産「縦覧帳簿の縦覧」「課税台帳の閲覧」を行います。  
縦覧帳簿の縦覧により、近隣の土地・家屋の固定資産評価額をご覧いただき、ご自分が所有している固定資産の評価額が適正であるかどうか判断していただくことができます。  
また、課税台帳の閲覧により、ご自身の土地・家屋・償却資産の課税内容を確認していただくことができます。(5月にお送りする課税明細書でもご確認いただけます。(償却資産は除く))

	縦覧帳簿の縦覧	課税台帳の閲覧
縦覧・閲覧できるもの	土地・家屋価格等縦覧帳簿 (所有者情報、課税標準額は縦覧できません)	固定資産課税台帳 (納税義務者本人所有の固定資産に限ります)
縦覧・閲覧できる方	固定資産税の納税義務者、同居の親族、納税管理人、相続人および代理人など	
期間および時間	4月1日(火)～6月2日(月) (土・日曜日、祝日を除く) 午前8時30分～午後5時15分	
縦覧・閲覧の場所	税務課	税務課、各自治振興センター りんご庁舎市民証明コーナー
手数料	なし	閲覧は無料、コピーは1枚10円
持ち物	本人確認ができるもの(運転免許証、健康保険証など) ※代理人の場合は委任状が必要です。	

■問い合わせ 税務課 資産税土地係 内線5174

## 後期高齢者医療制度のお知らせです

## 平成26・27年度の保険料が改定されました

平成26・27年度の保険料率<sup>(※1)</sup>は、平成24・25年度と比べ、医療費などの増加が見込まれることから、長野県後期高齢者医療広域連合議会2月定例会の議決を受け、次のとおり改定することになりました。個人ごとの保険料額については決定通知書を該当者に後日<sup>(※2)</sup>お送りします。

<b>均等割額</b> 被保険者一人あたり <b>40,347円</b> 【改定前 38,239円】	+	<b>所得割額</b> 賦課のもととなる 所得金額 <sup>(※3)</sup> × <b>8.10%</b> 【改定前 7.29%】	=	<b>年間保険料</b> <b>上限額57万円</b> 【改定前 上限額55万円】 <small>※年間の保険料総額に          ついては100円未満切捨て</small>
---	---	---	---	---

(※1) 保険料率は2年間の医療給付費を推計して、2年ごとに見直されます。

(※2) 普通徴収(口座振替、現金納付等)は7月以降、特別徴収(年金天引)は9月以降にお送りします。

(※3) 被保険者の前年の総所得金額から基礎控除(33万円)を引いた額となります。

## 保 険 料 の 軽 減

引き続き、所得に応じて保険料の軽減を実施します

## 均等割額の軽減

世帯内の被保険者と世帯主の前年の総所得金額等の合計額		軽減後の均等割額	
33万円 以下の場合	世帯内の被保険者全員が年金収入 80万円以下(その他各種所得なし)の場合	9割軽減	4,034円/年
	上記以外の方	8.5割軽減	6,052円/年
33万円+(24万5千円×世帯の被保険者数)以下の場合		5割軽減	20,173円/年
33万円+(45万円×世帯の被保険者数)以下の場合		2割軽減	32,277円/年

## 所得割額の軽減

被保険者の前年の総所得金額から基礎控除(33万円)を引いた額が58万円以下(年金収入で211万円以下)の方は、所得割額が5割軽減されます。

## 被扶養者の軽減

後期高齢者医療制度加入直前に、被用者保険(市町村国保・国保組合は対象外です)の被扶養者であった被保険者については、所得割額がかからず均等割額が9割軽減となります。



問い合わせ先

長野県後期高齢者医療広域連合

☎ 026-229-5320

飯田市役所 保健課 医療給付係

☎ 0265-22-4511(内線 5525)

## 悪質商法等被害拡大防止 シールセットを配布します (電話・携帯電話用)

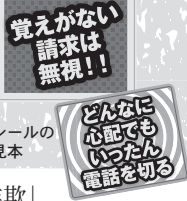

「必ず儲かる」といううまい話や「オレオレ詐欺」などでお金を請求されたなどの被害があとを絶ちません。平成25年の1年間、このような消費者被害が急増しており、飯田警察署によると市内でも6件、約5,500万円の特殊詐欺による被害が確認されています。こういった悪質商法はまず一本の電話から始まるのがほとんどです。

そこで、このような被害にあわないよう日頃から注意していただくために、「悪質商法等被害拡大防止シールセット」を作成しました。各戸配布しますので、受話器や携帯電話などに貼ってご利用ください。

男女共同参画課および各自治振興センターに予備がありますので、ご希望の方は各窓口までお申し出ください。

### 消費生活に関するご相談窓口

男女共同参画課 飯田消費生活センター 飯田警察署  
 ☎0265(22)4560 ☎0265(24)8058 ☎0265(22)0110

## 愛のはがき募金 ご協力へのお礼

皆さまにご協力いただいた「愛のはがき募金」により、「第63回社会を明るくする運動」各種事業を実施することができました。(事業の詳細は、市ウェブサイトに掲載)  
 また、いただいた募金の一部は市内更生保護・犯罪予防関係団体の活動費として、犯罪や非行のない明るい地域づくりのために活用されています。

たくさんのご理解・ご協力ありがとうございました。  
**募金総額**  
 363万9千839円

### 募金の使途

- 事業費  
80万3千558円  
(公開ケース研究会、地区講演会、作文コンテスト、学校講演会など)
- 更生保護・犯罪予防関係団体への活動補助  
24.9万円  
(飯田地区保護司会、飯田市更生保護女性会、各地区まちづくり委員会、

飯田人権擁護委員協議会 中部部会)  
**広報啓発費**  
 7万2千987円  
 (児童生徒への啓発チラシ、黄色い羽根など)

○事務費など  
22万2千532円  
(消耗品など)

○次年度繰越金  
5万762円

▼問い合わせ  
 社会を明るくする運動飯田市推進委員会事務局 (福祉課内)  
 内線5373

「防災行政無線」の放送内容を電話で聞けます。(通話料無料)

0120-915-460

※携帯電話からもかかります

■問い合わせ 危機管理・交通安全対策室 内線2432

# 事務所移転のお知らせ

4月から

金融政策課 と 商業・市街地活性化課 の事務所が次の場所に移転します。

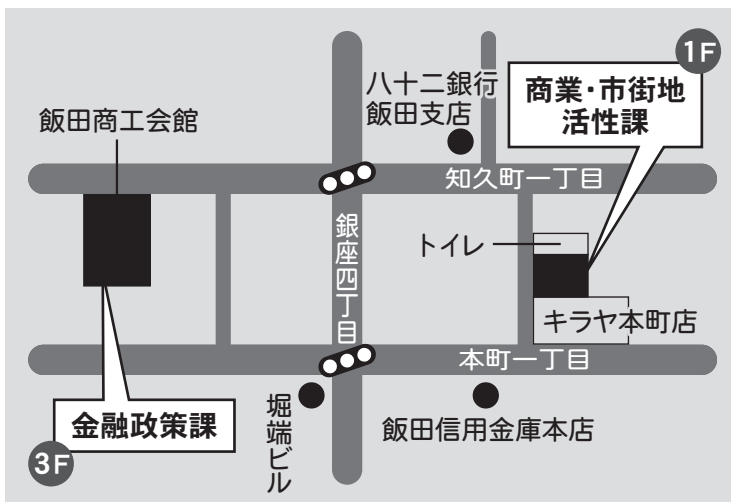

### 金融政策課 (金融政策係)

- 住所/飯田市常盤町41番地 (飯田商工会館3階)
- 電話/0265-22-4511 (内線 4880) 0265-59-7161 (直通)
- FAX/0265-59-7162

### 商業・市街地活性化課 (商業流通係・中心市街地活性化係)

- 住所/飯田市本町1丁目15番地 (トップヒルズ本町1階)
- 電話/0265-22-4511 (内線 4650) 0265-52-1715 (直通)
- FAX/0265-52-1719

**飯田市行政組織機構図** (H26.4.1改正後)

**市長事務部局**

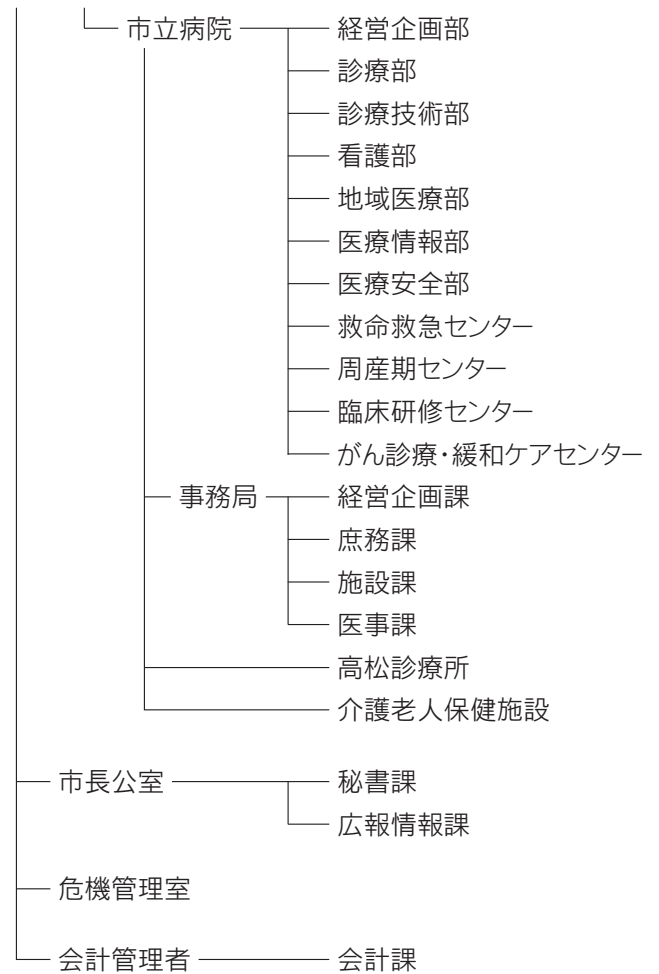
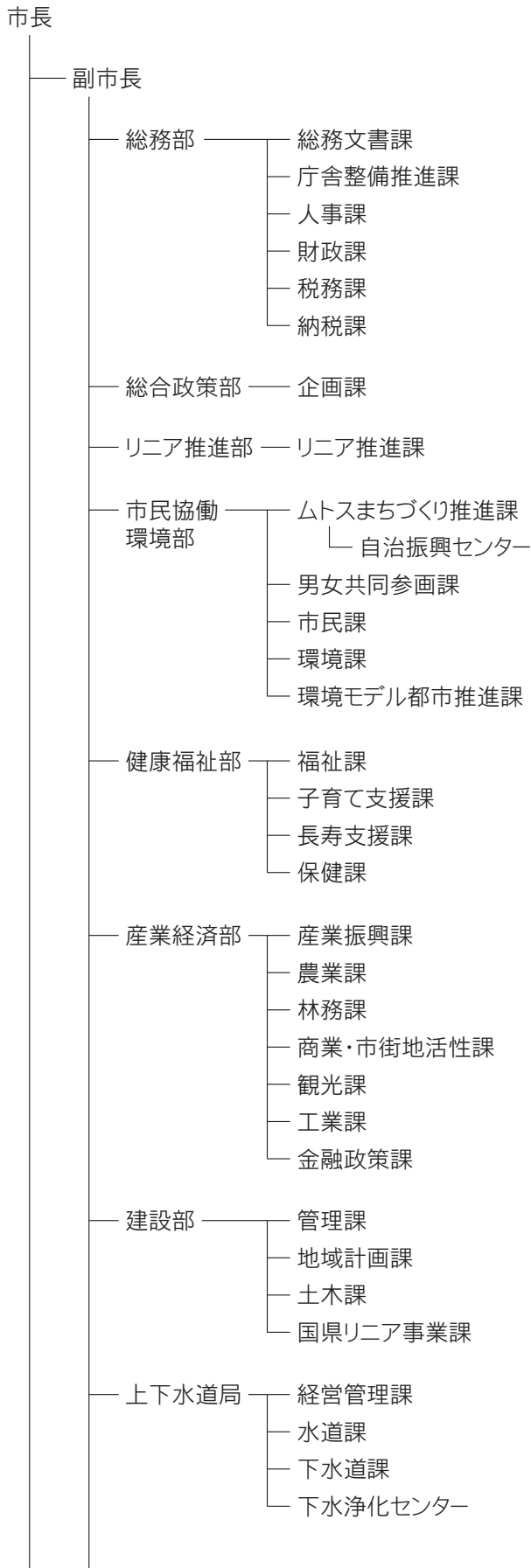

**市議会、行政委員会**

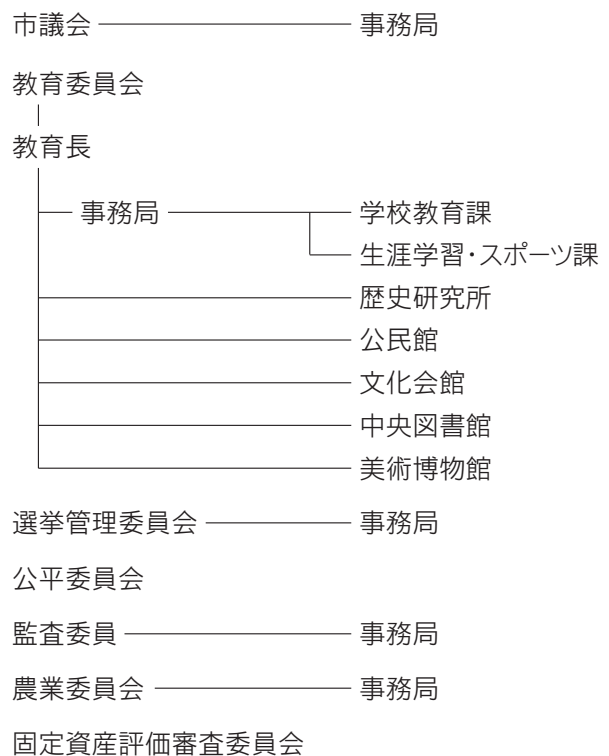



## 平成26年4月から市役所の組織を変更します

人口減少や少子高齢化などの社会構造変化に加え、次のような当市を取り巻く情勢変化を踏まえて、リニア時代を見据えた将来の基盤構築期に対応していくために現組織の課題も含めて市役所の組織を変更しました。

▽リニアの県内駅位置とルート決定

▽環境変化への対応(基本構想基本計画の実現、地方分権への対応)

▽新庁舎の完成

～「多様な主体との協働によるリニア時代を見据えた21世紀型地域づくりを推進できる組織」を目指して～

◎環境、市民協働への取り組みのさらなる推進

◎基本構想、基本計画などの政策課題への対応力強化

◎市民生活基盤の安心安全、危機管理体制の強化

問い合わせ 人事課 人事係 内線3131

**主な変更点** これらの変更により、市役所の組織体制は右ページのとおりとなります。

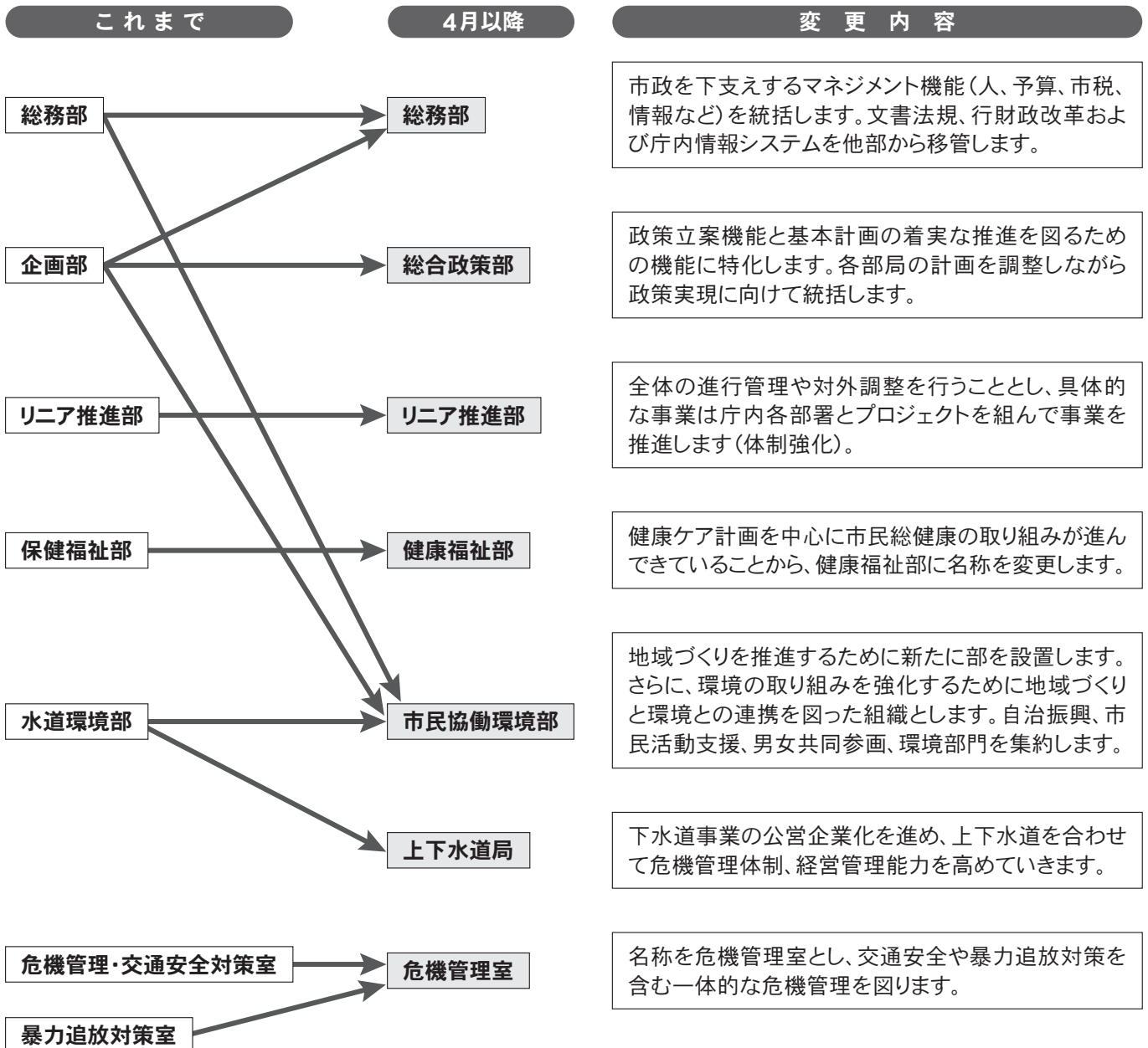

### 狂犬病予防注射と 犬の新規登録

日程は左のページを参照してください。

#### ▼狂犬病予防注射

毎年必要な注射です。

#### ○対象

生後91日を経過したすべての飼い犬

※家の中で飼っている犬も必ず接種してください。

※健康に異常がある場合や、過去に予防注射後に異常を起したことがある犬は、動物病院で接種してください。

※高齢や病気などの理由で予防注射ができない犬の場合は、獣医師にご相談の上、予防注射猶予証明書(有料)を市環境課へ提出してください。

○接種料金 3310円

※釣り銭がいらぬようご協力ください。

※動物病院での接種については、接種料金とは別に1000円加算されます。

○持ち物

案内はがき(登録済みの犬の飼い主へ3月末に郵

送されます。) ※未登録の犬の飼い主には、郵送されません。

#### ▼犬の新規登録

1回登録すれば、その犬については、生涯有効となります。

#### ○対象

生後91日を経過した犬

#### ○料金

・登録のみ 3000円

・登録と注射 6310円

#### ▼犬の死亡・変更届

次の場合は、届出が必要です。

○犬が死亡、またはいなくなつたとき

○飼い主の変更があつたとき

○飼い主の住所に変更があつたとき

○飼い主の住所に変更があつたとき

○飼いの主の住所に変更があつたとき

○飼いの主の住所に変更があつたとき

○飼いの主の住所に変更があつたとき

○飼いの主の住所に変更があつたとき

○飼いの主の住所に変更があつたとき

○飼いの主の住所に変更があつたとき

○飼いの主の住所に変更があつたとき

○飼いの主の住所に変更があつたとき

○飼いの主の住所に変更があつたとき

○飼いの主の住所に変更があつたとき

○飼いの主の住所に変更があつたとき

○飼いの主の住所に変更があつたとき

○飼いの主の住所に変更があつたとき

○飼いの主の住所に変更があつたとき

### 飯伊地区医療職 合同就職ガイダンス

平成27年度に医師や看護職など、医療関係職への就職を希望する皆さまのため、医療機関の人事担当者を一室に会した合同ガイダンスを開催します。

○対象

○医師や看護師など医療関係職を希望する学生およびその保護者

○医療機関への就職に関心のある中高生およびその保護者

○医療機関への復職希望者

○内容

○医療機関ごとのブースでのガイダンス

○研修医や現職看護師から就職するまでの体験が聞けるコーナー

○健康チェックや談話、体験コーナーなど

○日時 4月26日(土)

午後2時～4時

○場所

飯田女子短期大学看護棟

○問い合わせ

飯伊地区包括医療協議会

0265(23)3636

### 募集



### みんなで子育て応援 サポーター

#### ▼対象

子育て・子育て支援に関心のある方(現に子育て支援活動を行っている方、18歳未満の子どものいる方を優先します。)

#### ▼内容

子育て子育て環境をよりよくするため共に学びながら現在活動中の12人に加わって活動していただきます。

①子育て子育て支援のための実践活動

②子育て子育て応援情報発信活動

③子育て子育て環境整備のための提案活動など

▼活動期間 4月～

▼募集人数 5人程度

▼応募方法

履歴書による書類審査(応募者多数の場合は面接を行う場合あり。)

▼応募締切

4月18日(金)

▼問い合わせ

環境課 環境保全係

内線5248

▼応募締切

4月15日(火)

▼応募・問い合わせ

子育て支援課

子育て支援係

内線5346

▼環境チエッカー

市内にお住まいの方

※小学校5年生以上

▼活動内容

○市から依頼する環境についての調査や意見の報告

○自然観察会など環境に関する行事への参加

▼任期 約2年間

▼募集人数 110人

※お住まいの地域ごとに人数を調整させていただきます。

▼応募方法

電話か環境課に備え付けの応募用紙にて申し込みください。

▼応募締切

4月18日(金)

▼問い合わせ

環境課 環境保全係

内線5248

▼環境チエッカー

市内にお住まいの方

※小学校5年生以上

▼活動内容

○市から依頼する環境についての調査や意見の報告

○自然観察会など環境に関する行事への参加

▼任期 約2年間

▼募集人数 110人

※お住まいの地域ごとに人数を調整させていただきます。

▼応募方法

電話か環境課に備え付けの応募用紙にて申し込みください。

▼応募締切

4月18日(金)

▼問い合わせ

環境課 環境保全係

内線5248



# 狂犬病予防注射と犬の新規登録日程表



月日(曜日)	地区	場所	時間	月日(曜日)	地区	場所	時間		
4月4日(金)	上郷	JA黒田資材店舗横駐車場	8:50~ 9:50	4月16日(木)	南信濃	松下久夫さん宅前	9:15~ 9:20		
		黒田研修センター	10:00~10:25			大島集会所前	9:30~ 9:40		
		上郷考古博物館	10:40~11:00			松下一男さん宅	9:55~10:00		
		上郷自治振興センター	11:15~11:40			押出・林モーターズ前	10:15~10:20		
		別府児童館	12:50~13:15			樋口集会所前	10:30~10:40		
		丹保農村公園	13:25~13:45			B&G海洋センター駐車場	10:50~11:00		
飯沼公会堂	14:00~14:20	八重河内地区会館前	11:15~11:25						
4月7日(月)	県	大袋球場入口	8:45~ 9:00			4月17日(木)	山本	此田・山崎 治さん宅前	11:35~11:45
		切石体育館	9:10~ 9:40					南信濃自治振興センター	13:15~13:30
		上山第1実行組合作業所下	9:50~10:00					十原集会所前	13:50~13:55
		上山区民センター	10:10~10:30					大町多目的センター前	14:05~14:10
		一色公民館	10:45~11:05					名古屋製茶工場前	14:20~14:25
		名古熊公民館	11:15~11:40	GOKOカメラ飯田株山本作業所	8:45~ 9:05				
県自治振興センター	11:50~12:10	二ツ山集会所	9:15~ 9:30						
4月8日(火)	座光寺	原宮崎会所	8:50~ 9:30	山本	東平コミュニティー消防センター			9:45~10:00	
		恒川清水生活改善センター	9:45~10:05		山本自治振興センター			10:15~10:50	
		二区会所	10:15~10:30		箱川郷づくり研修センター			11:10~11:25	
		座光寺自治振興センター	10:45~11:05		久米南平生活改善センター			11:40~11:55	
	県	県コミュニティー防災センター	11:30~11:50	4月20日(日)	上村			第17分団程野詰所前	8:50~ 9:00
		下山区民会館	13:00~13:20			行者バス停留所前	9:05~ 9:10		
東郷公民館	13:30~13:45	新島橋前	9:15~ 9:20						
上茶屋公民館	14:00~14:15	福祉企業センター中郷分場	9:25~ 9:30						
4月9日(水)	松尾	新井コミュニティー消防センター	8:45~ 9:25			上村	上村自治振興センター	9:35~10:00	
		上溝集会所	9:40~10:00				帯山入口	10:15~10:25	
		八幡町第二公会堂	10:15~10:30				下栗交流会館前	10:30~10:35	
		松尾自治振興センター	10:45~11:50				福祉企業センター下栗分場	10:40~10:45	
		清水コミュニティー消防センター	13:00~13:15				屋敷集会所前	11:00~11:05	
毛賀区民会館	13:30~13:50	熊谷今朝一さん宅前	11:20~11:25						
4月10日(木)	川路	川路自治振興センター	8:50~ 9:25			南信濃	大澤順二さん宅前	11:35~11:45	
		龍峽酪農業協同組合	9:40~ 9:55				南信濃自治振興センター	12:05~12:15	
		龍峽会館	10:10~10:25	市役所正面駐車場 ※	14:30~15:50				
	千代	法山地域振興センター	11:00~11:15	※4月20日(日)の市役所会場は、庁舎新築工事の関係で駐車場が少なくなっているため、混雑が予想されます。 なるべく他の会場をご利用ください。					
		野池公民館	11:30~11:40						
		千代自治振興センター	12:45~13:05						
大郡公民館前	13:20~13:30	4月21日(月)	竜丘	御薬師堂	8:50~ 9:05				
毛呂窪公民館	13:45~14:00			駄科公民館	9:15~ 9:35				
下村公会堂	14:10~14:20			長野原区民センター	9:50~10:10				
4月14日(月)	下久堅			下虎岩公民館	9:00~ 9:25	時又ふれあいセンター	10:20~10:35		
				下久堅自治振興センター	9:40~10:25	上川路公民館	10:50~11:05		
				虎岩交流センター	10:40~11:00	竜丘自治振興センター	11:20~12:00		
上久堅	原平集落センター	11:15~11:35	4月22日(火)	三穂	下瀬集会所施設悠愛館	9:00~ 9:15			
	上久堅自治振興センター	11:45~12:00			立石寺仁王門前	9:30~ 9:45			
	小野子下集会所	13:10~13:30			JAみなみ信州三穂事業所	9:55~10:10			
南部コミュニティーセンター(平栗分校跡)	13:40~13:55	三穂自治振興センター			10:20~10:40				
4月15日(火)	羽場	羽場公民館			8:45~ 9:20	龍江	一区公民館	12:50~13:10	
		井下公園			9:30~ 9:40		龍江自治振興センター	13:20~13:45	
		県宮泉ヶ丘団地上公園	9:55~10:10	三区公民館	13:55~14:05				
	丸山	JAみなみ信州飯田支所	10:20~10:45	四区公民館	14:20~14:35				
		丸山公民館	10:55~11:15	尾科公民館	14:45~15:00				
	東野	飯田市武道館	11:25~11:50	4月23日(水)	伊賀良	下殿岡公会堂	8:40~ 8:55		
橋南	飯田市美術博物館	13:00~13:15	上殿岡区集会所			9:10~ 9:25			
東野	東野自治会館	13:25~13:40	三日市場研修センター			9:40~10:05			
橋北	飯田創造館駐車場	13:50~14:10	中村会館			10:20~11:00			
	特養飯田荘	14:20~14:35	鳥屋同志集会所			11:15~11:35			
4月16日(水)	南信濃	八日市場橋	8:45~ 8:50			伊賀良自治振興センター	12:40~13:25		
		上集会所前	8:55~ 9:00	北方会館	13:40~14:20				
		木沢生活センター駐車場	9:05~ 9:10						



## 飯田市奨学生

### ▼対象

市内に1年以上居住している方のお子さんや兄弟の方で成績優秀で健康であり、かつ経済的に修学が困難と認められる方。

### ▼貸与額

○大学・短大・専門学校・大学院生など  
月額3万円（年36万円）

### ○高校生

月額1万円（年12万円）  
※年額を2回に分けて貸与します。初回の貸与は7月末を予定しています。

### ▼募集期間

4月1日(火)～  
4月30日(水)

### ▼応募方法

応募に必要な書類を市ウエブサイトからダウンロードするか、学校教育課または上村・南信濃自治振興センターで受け取り、願書に必要書類を添えて提出してください。

### ▼奨学生の決定

奨学金貸与審査委員会で審査し、6月下旬を目処

に貸与の可否を通知します。

### ▼その他

貸与決定後、連帯保証人（市内に居住する方）が2人必要となります。

### ▼応募・問い合わせ

学校教育課 総務係  
内線2572

## 平成26年度 社会福祉協議会奨学生

### ▼対象

1年以上飯田下伊那に居住している方や、その子きょうだいなどで、介護福祉士や看護師（准看護師を除く）を目指す大学生、短大生、専門学校生

### ▼内容

○審査を通った方に、月額3万円以内で、数カ月分をまとめて貸与します。  
○基本的には利息はありません。連帯保証人が1人必要です。

○資格取得後、（看護師の場合）は3年または4年の病院などの勤務を経て当社協に5年以上継続して勤めた場合、償還額の半額を免除します。同じく飯田下伊那の介護保険事業所などに5年以上継続して勤めた場合、償還額の3割を免除します。

### ▼募集人数

3人

### ▼応募方法

4月1日以降に、社協にお越しいただくか、ホームページからダウンロードし、必要な様式などを入手の上、必要書類を添付して応募してください。

URL <http://info.idashakyo.org/>

### ▼申込受付期間

4月1日(火)～  
4月28日(月)

### ▼応募・問い合わせ

飯田市社会福祉協議会  
総務課 経理係

☎0265(53)0304

市では官民協働により

## 「暮らしの便利帳」

を制作します。  
(7月全戸配布予定)

制作事業者㈱サイネックスが各事業所に広告募集のお願いに伺いますので、ご協力ください。

■問い合わせ 広報・情報推進課 内線2124

## 飯田市立病院から面会についてのお問い合わせ

■問い合わせ／飯田市立病院庶務課 ☎0265(21)1255 内線2333

インフルエンザや感染性胃腸炎などの感染症が流行する季節です。

### ■面会時の注意事項

- 面会時間（一般病棟 **午後1時～8時**）を厳守してください。
- 病室での**3人以上**での面会や**お子さん**を連れての面会をご遠慮ください。（各階のデイルームをご利用ください）
- 各病棟スタッフステーションで **面会申込書**の記入、**面会証**の着用をしてください。
- 備え付けの手指消毒薬での手洗いなど、**感染予防**に十分注意を払ってください。

### ■面会の制限

- 1週間以内に自身または家族に次の症状があった方の面会はお断りしています。

**37℃以上の発熱**    **吐き気・嘔吐**    **下痢**  
**せき・のどの痛み**    **目が赤い**    **発疹**

当地域でインフルエンザなどの感染症が流行した際には、**マスクの着用**と備え付けの**手指消毒薬での手洗い**を徹底していただきます。

また、感染症の流行状況によっては**面会を制限**することがあります。







### スポーツバイク入門 桜めぐりサイクリング

最近、市内でも利用者が増えてきたスポーツバイク。気になるけど、少し怖いという方のための入門講座です。スポーツバイクの乗り方を学んだ後、丘の上周辺の桜をのんびり巡り、カフェで昼食を食べます。

#### ▼対象

身長145cm以上の方

#### ▼日時

4月10日(木)

午前9時30分～午後1時

#### ▼集合・解散場所

りんご並木のエコハウス

(本町2-30)

#### ▼講師

新海健太郎さんほか

#### ▼参加費

1000円

(カフェでの昼食代は各自)

※自転車サイズと台数に限りがあるため、事前に電話で申し込みください。

電話で申し込みください。

#### ▼申し込み・問い合わせ

りんご並木のエコハウス

0265(26666)11003

### 理科実験ミュージアムが始まります

#### ▼期間

4月～11月までの土曜日

・日曜日

午前10時～正午、午後1時～3時

第2・4土曜日はお休み

場所

かざこし子どもの森公園

おいで館

▼4月のメニュー

○5日(土) ブーメランを作ろう

○6日(日) UVアクセサリを作ろう

○13日(日) ふしぎ!! 浮き出る月と地球

○19日(土) 飛行機風を作ろう

○20日(日) ストロー笛を作ろう

○27日(日) 特別講座

モデルロケットを作ろう

打ち上げよう(先着30組)

※5月3日(土)・4日(日)は、年に一度の「おもしろ科学大実験」です。詳細は次号でお知らせします。

▼参加費

無料

お問い合わせ

生涯学習・スポーツ課

地育力向上係

内線3579

FAX 0265(22)7969

shougai@city.aida.nagano.jp

http://www.i-kagakunet

http://www.city.aida.lg.jp/

site/chikuryoku/

#### ▼お問い合わせ

生涯学習・スポーツ課

地育力向上係

内線3579

FAX 0265(22)7969

shougai@city.aida.nagano.jp

http://www.i-kagakunet

http://www.city.aida.lg.jp/

site/chikuryoku/

お問い合わせ

サンヒルズいいだ

大正琴(琴伝流)講座

「数字譜」を使ってレッスン。初めての方も安心、やさしく学べます。なつメロや唱歌など美しい音色で楽しめます。

▼期間

5月～9月(全10回)

※次回からは6カ月コース

▼日時

○第2・4水曜日昼コース

午後1時30分～3時

○第2・4水曜日夜コース

午後7時30分～9時

▼受講料

10800円

▼教材費

1800円

▼申し込み・問い合わせ

サンヒルズいいだ

0265(26)7090

## 飯田市立病院第3次整備事業竣工記念事業 第2回飯田市立病院市民医療フォーラム

●お問い合わせ／飯田市立病院 庶務課 ☎0265(21)1255

申込不要  
入場無料

とき

3月29日(土)

14:00～16:15 (開場 13:30)

ところ

鼎文化センター

飯田市鼎中平1339-5 ☎0265(22)1284

講演

『50歳を前にして見つかった乳がん』

～ 今だから話せる人生観とは ～

講師：麻木 久仁子 さん(タレント)

座談

乳がんを通じ、今、これからのがん医療について考えます。

座長：金子 源吾 医師(飯田市立病院院長)

参加者：麻木 久仁子 さん(タレント)

新宮 聖士 医師(飯田市立病院乳腺内分泌外科部長)



講師：麻木 久仁子 さん

# ご存じですか？ 運転免許証は返納できます。



高齢になったし、  
運転もしないから、  
運転免許証を  
返納しよう!!



でも、  
身分証明書が  
なくなったら、  
困るなあ

そんな時には  
**運転免許証を返納して**

**運転経歴証明書の  
交付が受けられます。**

運転経歴証明書

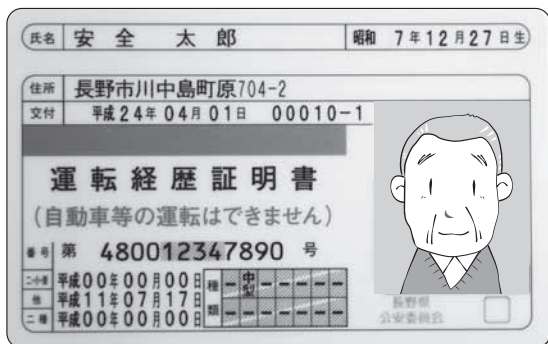

- ◎ 金融機関で身分証明書になります
- ◎ 再交付や住所などの変更もできます
- ◎ 有効期間は永年です
- ◎ 交付手数料は1,000円です

運転免許証の返納や運転経歴証明書の交付には、申請の条件があります。

詳しくは、  
お問い合わせください。

問い合わせ

- 危機管理・交通安全対策室 内線2436
- 飯田警察署(飯田市小伝馬町1丁目3541-2) ☎0265(22)0110

## 飯田市域公共交通運転免許自主返納者支援制度

運転免許証を自主返納された方に対し、バス、乗合タクシー、JR乗継タクシーの回数券から、いずれか一種類を交付します。

### 対象者

- 飯田市、阿智村、喬木村、天龍村、高森町に住所を有する方

開始日 **4月1日(火)**

※平成26年2月3日以降の返納者から適用

### 申請の流れ

- ① 警察署において、運転免許を自主返納された対象者に申請書を配布
- ② 希望者は、自治振興センターまたはりんご庁舎の窓口で申請後、回数券を郵送

### 利用金額

	バス・乗合タクシー	JR乗継タクシー
高齢者 (65歳以上)	3,900円 (1,300円券×3)	2,000円 (1,000円券×2)
その他一般	3,600円 (1,200円券×3)	2,000円 (1,000円券×2)

※回数券は、バス共通、乗合タクシー共通、JR乗継タクシーの3種類から選択

※申請回数  
1人1回限り



問い合わせ先

リニア推進課 交通政策係 内線3321



## 農地相談

農地の売買や貸し借り、

農地の転用、遊休農地対策、隣接農地の管理への苦情、農業者年金など農地に関する相談を、各地区担当の農業委員と農業委員会事務局職員が受け付けます。

開催地区以外のご相談は、農業委員会事務局までご連絡ください。

※川路地区会場では、竜丘地区の相談も受け付けます。

※鼎・上村・南信濃地区は予約制で実施いたします。ご相談されたい方は農業委員会事務局へご連絡ください。日時・会場について調整を行います。

### ▼開催地区・開催日

○4月1日(火)

座光寺

○4月2日(水)

飯田・上郷・上久堅・千代

○4月3日(木)

松尾

○4月4日(金)

伊賀良

○4月7日(月)

三穂

○4月8日(火)

川路

### ▼場所

開催地区J Aの各支所・

事業所

### ▼時間

午前9時30分～11時

### ▼問い合わせ

農業委員会事務局

☎0265(21)3219

## 新庁舎建設工事の状況についてお知らせします。(2月25日現在)



現在地上1階部分の工事を進めています。鉄筋で壁、柱、梁などを組んで型枠で囲み、コンクリートを流し込んで建物を造ります。



●問い合わせ/庁舎整備推進室 庁舎整備係 内線2131

## 不動産無料相談会

県不動産鑑定士協会では不動産評価に関する無料相談会を開催します。お気軽にご相談ください。

### ▼日時

4月3日(木)

午前10時～午後4時

### ▼場所

市役所2階 202号会議室

### ▼問い合わせ

(社)長野県

不動産鑑定士協会

☎026(225)5228

# 散歩道にて

その110

市長 牧野光朗

デザイン思考の大学院大学訪問

広報いいだ3月1日号8ページの内容を  
加筆修正して再掲載させていただきます。

大学院大学の設置を目指していくつかの動きが続いています。1月25日に開催された学輪―IDA全体会では、追手門学院大学の小畑教授が飯田工業高校後利用プロジェクトの取組の中でその設置可能性について丁寧な説明されています。また南信州広域連合では、岡庭前阿智村長を中心に大学院大学設置を高等教育機関設置プロジェクトの検討方針としてまとめています。更にこの3月15日には南信州・飯田産業センター主催でシンポジウムも予定されており、かねてからデザイン系の大学院大学設置を提唱されていた



る多摩川精機株式会社の本副会長も登壇されました。こうした皆さんのご尽力にあらためて敬意と感謝を申し上げます。こうした中、私も2つの大学院大学を視察してきました。一つは大垣市の情報科学芸術大学院大学「入学定員20名、2学年」、もう一つは東京の表参道にある事業構想大学院大学「同30名、2学年」です。夫々に異なる特徴を有する学校ですが、興味深いのは、どちらも人の感性に訴える「デザイン思考」を通してコンセプトを有していることです。また、情報科学芸術大学院大学は小笠原資料館を設計した妹島和世(せじま)氏、また、事業構想大学院大学は飯田高校校門を設計した北川原温(きたがわらあつし)氏が、それぞれ手掛けた建物を活用して、飯田市との縁を感じたところです。



# 各種相談所

相談は無料、秘密は厳守します。

相談名	日時	場所	問い合わせ	相談名	日時	場所	問い合わせ
家庭児童相談	毎週月～金曜日 8:30～17:15	りんご庁舎2階	子育て支援課 内線5302	高齢者の介護や 福祉などの相談	毎週月～金曜日 8:30～17:30	いいた地域包括支援センター かわじ地域包括支援センター かなえ地域包括支援センター 南信濃地域包括支援センター いいた成年後見支援センター	☎0265(56)1595 ☎0265(27)6052 ☎0265(28)2361 ☎0260(34)1066 ☎0265(53)3187
教育相談	毎週月～金曜日 8:30～17:00	教育委員会棟 3階	教育相談室 内線3581 専用電話(FAX兼用) ☎0265(53)8730	成年後見相談			
行政相談	4月8日(火) 13:00～16:00	りんご庁舎3階	地域づくり・庶務課 内線2111	女性の悩みごと 法律相談	毎週月～金曜日 8:30～17:15 4月15日(火) 13:30～16:30	りんご庁舎2階 りんご庁舎3階	子育て支援課 内線5324 男女共同参画課 内線5351(予約制)
結婚相談	休日 毎月第2、第3日曜日 13:30～16:30 受付15:30まで 平日 毎週月～金曜日 (祝日は休み) 8:30～17:30	さんとびあ飯田 ※本人の相談が原則 本人確認ができる 書類と写真1枚が 必要	社会福祉協議会 ☎0265(53)3182	心配ごと相談	特別(法律的) 一般	さんとびあ飯田	社会福祉協議会 ☎0265(53)3180 (受付順)
こころの相談日	4月14日(月) 4月28日(月) 13:30～、15:00～	市役所 保健センター	保健課 内線5515 (予約制)	外国語相談	ポルトガル語 タガログ語 英語 中国語	外国人総合 相談窓口 (市役所本庁舎 1階)	男女共同参画課 内線5351
障害のある方 または ご家族の相談	毎週月～金曜日 8:30～17:30	さんとびあ飯田	飯伊圏域障害者 総合支援センター ☎0265(24)3182	巡回労働相談	毎月第1・第3木曜日 13:00～16:00 ※希望の方は前日 午後5時までに 申し込む	飯田勤労者 福祉センター	産業振興支援課 ☎0265(53)6078 南信労政事務所 ☎0265(76)6833
消費者相談 (多重債務相談を含む)	毎週月～金曜日 8:30～17:15	りんご庁舎3階	男女共同参画課 内線5352				
ジョブカフェいいた 若年者就業相談	毎週月～金曜日 9:00～17:00 受付15:30まで	りんご庁舎3階	ジョブカフェいいた ☎0265(53)8966 (予約制)				
中小企業経営者 のための 経営悩み相談	毎月第4木曜日 12:30～15:00	飯田商工会議所 (常盤町41)	飯田商工会議所 ☎0265(24)1500 (予約制・無料)				
法律相談 (現在係争中のものは除く)	毎月第2金曜日 13:00～17:00	さんとびあ飯田	社会福祉協議会 ☎0265(53)3180 (予約制)				

市長の留守番電話 ☎0265(23)8181

市民の皆さんの  
ご意見ご相談をいつ  
でもお受けします。

## 音声告知サービス

### ■安心ほっとライン(※)

○定時に自動的に音声でお知らせします。

放送時間

6:00 12:15 15:00 19:30

※安心ほっとラインは  
専用の機器を設置して、  
月々500円の利用料金で  
ご利用できます。  
(問・☎52-5406まで)

◎放送内容は次の通りです。

- ・市からのお知らせ ・地域からのお知らせ
- ・企業、団体などからのお知らせ ・火災、防災情報 ・緊急地震速報
- ・お悔やみ情報 ・休日当番医 ・農産物市況情報 など

## 市からの 情報

### ■テレビ広報

○飯田市の政策や行事などを紹介します。

## 713チャンネル

放送日	放送時間
3月17日～21日	9:30～ 12:00～ 19:30～ 21:30～ ※休止の場合あり 22:30～
3月22日～23日	9:30～ 12:00～ 19:30～ 22:30～

## ケーブルテレビ

## 飯田エフエム放送

「かざこし歳時記」4月番組表

FM 76.3MHz

### ■広報いいたの風

○飯田市からのお知らせ

●月～金曜日

7:10～ 8:53～  
12:53～ 16:53～  
18:53～

●土・日曜日

7:10～ 12:10～  
17:10～

### ■かざこし歳時記

○飯田市企画番組

●月～木曜日

6:43～ 6:58  
19:38～ 19:53(再)  
★12:38～ 12:53  
★16:38～ 16:53(再)

★は第5週の放送はありません。

放送曜日	番組名	第何週	内容
月曜日	市役所情報	毎週	市役所各課からの広報
	公民館リレー	1	山本公民館の活動の紹介
	ニュースイン119	2	消防署と消防団による消防広報
	さわやか健康	3	健康に関する番組
	くらしと環境	4	環境活動の紹介
火曜日	いいた文化の窓	毎週	文化会館・美術博物館・図書館・川本人形美術館の事業の紹介
	子育て大好き!	1	子育てに役立つ情報
	広報いいたの紹介	2	「広報いいた」1日号の紹介
	市民の安全110番	3	安全に関する情報
水曜日	消費生活メモ	4	消費生活に関する情報番組
	保育園だより	毎週	龍江・竜丘・川路・三穂保育園の紹介
	観光情報	1	飯田の観光情報の紹介
	伊那谷の自然と歴史	2	伊那谷の自然・歴史などの紹介
木曜日	動物園通信	3	動物園の情報
	ふれあい福祉	4	ボランティア・催し物・行事などの紹介
	小中学校だより	毎週	上村小・竜東中・下久堅小の紹介
	市立病院だより	1	市立病院医師の話
木曜日	かわらんべ・かざこし 子どもの森公園通信	2	かわらんべ・かざこし子どもの森公園の情報
	大好き農業	3	農業に関係した活動や事業の紹介
	いきいきライフ	4	いきいきと暮らし高齢者などの紹介

## 714チャンネル

市議会開会中は、  
議会中継を放映します。

## 12チャンネル

(結チャンネル)

◎データ放送12チャンネル  
で配信している情報  
メニューは次の通りです。

- ・お知らせ
- ・緊急情報
- ・ケーブルテレビ情報
- ・暮らしの情報
- ・コミュニティ情報
- ・南信州新聞社ニュース
- ・ごみの収集日カレンダー
- ・お知らせポスト

飯田市の人口(2/1現在) ■人口=105,478人(前月比-40)男50,349人/女55,129人 ■世帯=39,153戸(前月比-7)

発行・編集:飯田市役所 市長公室 広報・情報推進課/〒395-8501 長野県飯田市大久保町2534 ☎0265(22)4511 0265(53)4511 ●ウェブサイト http://www.city.iida.lg.jp/



古紙配合率100%白色度70%の再生紙



植物油インキを使用し、環境に配慮した広報紙作りに努めています。