

広報いいだ

市役所発

くらしの情報

市役所のでんわ番号は 0265-22-4511

巻末特集



初登庁(10月28日)

牧野市長 4期目就任に あたって

8～9ページ



お知らせ

12 月期の支給日

児童扶養手当は、ひとり親家庭の方に支給される手当です。申請された口座への振り込みとなりますので、ご確認ください。

8月中に提出をお願いしていた「平成28年度児童扶養手当現況届」について、未提出または添付書類不備の方は、児童扶養手当の支給が差し止めとなります。提出など手続きが確認できた翌月以降に差し止めた分の手当を支給しますので、

お早めに手続きをお願いします。

▼対象

児童扶養手当受給者（ひとり親家庭として申請、登録されている方）

▼支給日

12月9日(金)

▼問い合わせ

子育て支援課 家庭係
内線5738

飯田市職員採用 行政職(社会人選考)

平成29年4月採用予定の市職員採用選考（行政職(社会人選考)）を実施します。これまでの採用試験に比べ、受検可能年齢を引き上げるとともに、受験を容易にするため、教養試験は実施しません。

▼選考内容 下表のとおり。

▼選考実施要綱と受検申込書・職務経歴書・小論文指定用紙の入手方法

○人事課、各自治振興センター窓口で受け取り

○郵送を希望する場合

120円切手を貼った返信用封筒(選考区分と宛先明記、角形2号)を同封し人事課へ請求

○インターネット

市ウェブサイトからのダウンロード

市役所 職員募集

検索

▼申込方法

提出書類を12月9日(金)、10日(土)、11日(日)のうち、午前9時～午後5時の間に市役所まで受検者本人が持参し、受付時に簡単な面接を受けてください。

▼提出書類

○受検申込書

○職務経歴書

○小論文(指定の用紙に800字以内)

▼申し込み・問い合わせ

〒395-8501

大久保町2534

人事課

内線2141

平成29年4月採用予定 飯田市職員採用選考

採用区分	採用予定人数	勤務予定機関	受検資格 (詳細は選考実施要綱参照)		給与(※1)		第1次考査	受付日
			資格または免許	年齢	初任給	手当		
行政職 (社会人選考)	3人程度	本庁 出先機関 など	昭和52年4月2日以降の出生者で国、地方公共団体、民間企業等における職務経験を3年以上有する者(※2)		144,600円(高校卒) 154,300円(短大卒) 166,100円(大学卒)	通勤、 期末・勤勉、 扶養、住居、 特殊勤務 など	受付時面接 (10分程度) 書類選考	平成28年12月9日(金)、 12月10日(土)、12月11日(日) のうち、午前9時から 午後5時の間

※1 給与は平成28年4月1日現在の内容であり、採用までの間に変更となる場合があります。また、職歴等経歴に応じて、原則としてこれより高い初任給が支給されます。
 ※2 職務経験とは、週30時間以上の勤務をした経験が該当(臨時職員としての期間を含む)し、平成29年3月末までに通算で3年以上であることを要します。

未収穫果実の適正な処理について

未収穫の果実は、カラスやサルなどの餌場として被害が常習化する可能性があります。

果樹園を野生鳥獣の餌場にしないために、次のような適切な処理に努めてください。

▼**果実は土中に埋める**
○未収穫の果実が放置されている圃場で実施してください。

○根の少ない樹間や圃場周囲に溝を掘り果実を埋めてください。

○1カ所に大量に埋める場合は、樹から離れた場所に穴を掘ってください。

○落葉病対策のため、落葉も一緒に埋め込み処理を行ってください。

▼**注意点**
埋め込んだ果実の肥料効果はあまり期待できませんので、基肥は通常どおり実施してください。

▼**問い合わせ**
農業課 生産振興係
☎0265(21)3217

第68回人権週間

基本的な人権および自由を尊重し確保するために採択された「世界人権宣言」を記念して、採択日を人権デー、人権デーを最終日とする1週間を人権週間と定めています。

世界人権宣言の意義を訴えるとともに、人権尊重思想の普及高揚を目的としています。

▼**人権週間期間**

12月4日(日)～10日(土)

▼**人権デー**

12月10日(土)

▼**問い合わせ**

男女共同参画課

☎0265(22)4560

北朝鮮人権侵害問題啓発週間

拉致問題は人権侵害です。みんなで関心を持ち、認識を深めることが大切です。

▼**期間**

12月10日(土)～16日(金)

▼**問い合わせ**

男女共同参画課

☎0265(22)4560

特設人権相談所

ご近所づきあいほうまくいっていますか。親子や夫婦関係問題、借家土地問題、差別問題、サラ金、家庭内暴力、セクハラ、虐待などの問題でお困りの方はいませんか。子どものことでお困りのことはありませんか。人権擁護委員が、ご相談に応じます。

▼**日時**

12月6日(火)

午前9時～午後3時

▼**場所**

りんご庁舎

※相談は無料。秘密は厳守します。

※当日都合の悪い方は、毎週火曜日と金曜日に、法務局飯田支局4階において午前9時から午後4時まで人権擁護委員が相談を受けていますので、ご利用ください。

▼**問い合わせ**

飯田人権擁護委員協議会

(長野野地方法務局飯田支局内)

☎0265(22)0014

アイヌの方々のための電話相談

(婦)人権教育啓発推進センターでは、アイヌの方々からのさまざまなご相談を受けします。

▼**相談専用電話(フリーダイヤル)**

☎0120(771)208

▼**受付日時**

毎週月曜日～金曜日

(祝日、12月29日(木)～1月3日(火)を除く)

午前9時～午後5時

※相談無料、匿名可、秘密厳守します。

▼**問い合わせ**

厚生労働省

社会・援護局

地域福祉課

生活改善係

☎03(5253)1111

内線2877

農地相談

農地の売買や貸し借り、農地の転用、遊休農地対策、隣接農地の管理への苦情、農業者年金など農地に関する相談を、各地区担当の農業委員と農業委員会事務局

職員が受け付けます。

開催地区以外のご相談は、農業委員会事務局までご連絡ください。

※川路地区会場では、竜丘地区の相談も受け付けます。

※上村・南信濃地区は予約制で実施いたします。ご相談されたい方は農業委員会事務局へご連絡ください。日時・会場について調整を行います。

▼**開催地区・開催日**

○12月1日(木) 上久堅・千代

○12月2日(金) 飯田・上郷

○12月5日(月) 座光寺・伊賀良・松尾

○12月6日(火) 三穂

○12月7日(水) 川路

▼**会場** 開催地区J Aの各支所・事業所

▼**時間** 午前9時30分～11時

▼**問い合わせ** 農業委員会事務局

☎0265(21)3219

遠山郷山岳遭難救助隊 隊員の募集

下伊那地区遭難対策防止対策協会遠山郷分室では、南アルプス登山者の安全を守る「遠山郷山岳遭難救助隊」の隊員を募集します。

遠山郷の山岳観光を推進するためにも、登山者の安全を守るための要となる救助隊に「新たな力」が必要となっております。

登山経験者や南アルプスに関心のある方はぜひお気軽にお問い合わせください。

▼応募方法

南信濃自治振興センターにある申込書に記入いただき、本人確認書類(免許証の写しなど)を添付し、ご提出ください。

▼応募締切

平成29年1月31日(火)

※救助隊業務に関する詳細については南信濃自治振興センターにお問い合わせください。

▼応募・問い合わせ

南信濃自治振興センター
 ☎0260(34)5111
 ✉minamisoumu@city.ida.lg.jp

りんご並木 収穫を祝う会

飯田東中学校の生徒と共に、市民の皆さんにりんごの収穫作業などをしていただき、収穫を祝います。お手伝いいただいた方へは、記念に収穫したりんごを差し上げます。

▼日時

11月21日(月)
 午後2時20分～4時

▼場所

りんご並木のエコハウス
 前およびりんご並木

▼問い合わせ

○学校教育課
 内線3714
 ○飯田東中学校
 ☎0265(22)0480

第3回エンジヨイビ デオクラブ映像祭

エンジヨイビデオクラブの皆さんが制作し、図書館に寄贈されている郷土の祭りや活動のDVDを上映します。

▼日時

12月6日(火)
 午後1時～4時

▼場所

美術博物館講堂

▼上映作品

○あぁ、特攻隊
 ○子若連の声ひびく愛宕神社の秋季祭典

○南信州2016春・桜奉納舞と花桃 ほか

▼問い合わせ

中央図書館
 ☎0265(22)0706

B型肝炎給付金請求 についての説明会

幼少期の集団予防接種の際、注射器の連続使用が原因でB型肝炎ウイルスに感染した方に、国から給付金が支給される場合があります。

この給付金についてB型肝炎訴訟長野県弁護士所属の弁護士が、受給する要件やB型肝炎訴訟の概要の説明を行ったのち、個別相談をします。

▼対象

B型肝炎・キャリアの方、そのご家族

▼日時

12月3日(土)
 午前10時～11時30分

▼場所

りんご庁舎
 3階会議室1・2

▼問い合わせ

B型肝炎訴訟長野県弁護士事務所
 ☎026(234)7754

南信州森の市

健全な里山づくりと間伐材の有効活用を推進するため第1回「南信州森の市」を開催します。

大人から子どもまで楽しめるイベントですので多くの皆さんのご来場をお待ちしています。

▼日時

○11月26日(土)
 午前10時～午後4時
 ○11月27日(日)
 午前10時～午後3時

▼場所

化石燃料ゼロハウス「風の学舎」
 (下久堅下虎岩2160-1-1)

▼展示など

○木工クラフト製品展示
 ○チェーンソー・薪割り機の展示

○新ストープ展示

○市民活動PR展示

○地域材による家づくり相談コーナー

○軽食・喫茶コーナー

▼講演会

○日時
 11月27日(日)
 午前11時～正午
 ○演題
 暮らしに活かす身近な樹木

○講師

水上雅彦さん(工房菜や)

▼体験・実演

○チェーンソー板挽き実演
 ○間伐作業見学

○日時

11月27日(日)
 午後1時30分～

・場所 近くの山林

▼問い合わせ

南信州森の市実行委員会事務局(NPO法人いいだ自然エネルギーネット 山法師)
 ☎090(8687)8517
 ✉info@yamabousi.net

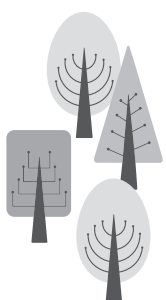



講座

まちづくり (景観) 講演会

公共交通機関の活用や中心市街地の将来像の描き方、公共空間整備のあり方などについてお聞きます。

入場無料でどなたでも参加できます。ぜひご参加ください。

▼日時

11月27日(日)
午後1時～3時

▼場所

飯田勤労者福祉センター

▼講師

佐々木宏幸さん

(明治大学理工学部建築学科准教授)

▼演題

戦略的アーバンデザインによる地方都市の再構築

▼問い合わせ

○(社)長野県建築士会
飯伊支部事務局

☎0265(22)9770

○地域計画課 建築指導係
内線3775・3776

**救命講習会
救急車がくるまでに**

応急手当の重要性・心肺

蘇生法(AEDの使用法、異物除去法を含む)・止血法を学ぶ普通救命講習Iを開催します。命のバトンをつなぐため、いざという時の勇気ある一歩が踏みだせるよう、この機会に少しでも知識と技術を身につけてみませんか。

▼対象

中学生以上の方

▼日時

12月3日(土)

午前9時～正午

▼場所

竜口龍の里会館(高森町山吹5943-1)

▼内容

普通救命講習I

(応急手当の重要性、心肺蘇生法、止血法)

▼定員 20人(先着順)

▼申込方法

最寄りの消防署または分署へお越しください。

▼申込締切

11月25日(金)

※土日・祝日含む

**問い合わせ
高森消防署 救急係**

☎0265(35)0119

**子育てママ向け再就職
活動前準備セミナー**

子育てをしながら再就職を希望する女性のためのセミナーを開催します。扶養内での働き方、働きたい時間帯で条件の合う仕事の探し方や現在の求人情報、今後を見据えた仕事選びのポイントなど、着実に効率のよい再就職を支援します。

▼日時

12月9日(金)

午前10時～正午

▼場所

勤労者福祉センター(東栄町)

※無料託児があります。(先着順)

▼申込方法

電話で申し込みください。

▼申し込み・問い合わせ

下伊那地方事務所

商工観光課 女性就業支援員(原)

☎080(8492)6481

(平日午前9時～午後6時まで受付)

**手打ちで年越し
蕎麦打ち講座**

年越しに自宅で打つ手打ち蕎麦はいかがですか。

▼対象

市内にお住まいの方、お勤めの方などなたでも。

▼日時

12月6日(火) 午前10時～

▼場所

勤労青少年ホーム
1階料理教室

▼講師

春日二八会(龍江)の皆さん

▼定員 20人(先着順)

▼参加費

800円(材料費)

▼持ち物

エプロン、三角巾、ハンドタオル

▼申込方法

参加費を添えて勤労青少年ホーム窓口で申し込みください。

(受付時間/平日午前8時30分～午後5時15分)

▼申込締切 11月30日(水)

▼問い合わせ

勤労青少年ホーム

☎0265(23)5571

クリスマスリースづくり講座

フレッシュな針葉樹や木の実などの自然素材を使った手作りクリスマスリース講座を開催します。

▼対象

市内にお住まいの方、お勤めの方などなたでも。

▼日時

12月6日(火) 午後7時～

▼場所

勤労青少年ホーム
2階集会室

▼講師

佐々木文恵さん(香花園)

▼定員 15人(先着順)

▼参加費

1500円

▼持ち物 はさみ

▼申込方法

参加費を添えて勤労青少年ホーム窓口にて申し込みください。

(受付時間/平日午前8時30分～午後5時15分)

▼申込締切 11月30日(水)

▼問い合わせ

勤労青少年ホーム

☎0265(23)5571

市・県民税が変わります

平成29年度市・県民税から
適用される主な変更点

◎問い合わせ／税務課 市民税係 内線5161～5163、5166、5167

給与所得控除の見直し

1 給与所得控除の見直し

※平成29年度以後の市・県民税について適用されます。

平成26年度の税制改正で、給与所得控除の見直しが行われ、平成29年度より、給与収入1,200万円超の控除額の上限が230万円に、平成30年度より、給与収入1,000万円超の控除額の上限が220万円に引き下げられることとされました。

給与所得控除の見直し			
区分	現行 (平成26年度～平成28年度)	改正後(平成29年度)	改正後(平成30年度以後)
上限額が適用される 給与収入	1,500万円	1,200万円	1,000万円
給与所得控除の 上限額	245万円	230万円	220万円

2 特定支出控除の見直し

※平成29年度以後の市・県民税について適用されます。

上記の上限の引下げに伴い、特定支出^(注)控除について、一律に、前年中の特定支出の額の合計額が給与所得控除額の2分の1に相当する金額を超える場合には、その超える部分の金額を給与所得控除額に加算することとされました。

給与収入金額	適用判定の基準となる特定支出の合計額	
	現行(平成28年度まで)	改正後(平成29年度以後)
1,500万円以下	給与所得控除額×1/2	変更なし
1,500万円超	125万円	給与所得控除額×1/2

(注) 特定支出とは、通勤費、転居費、研修費、資格取得費、帰宅旅費、勤務必要経費といった支出をいうものです。

国外居住親族に係る扶養控除等の書類の添付義務化

平成27年度の税制改正で、日本国外に居住している親族(国外居住親族)に係る扶養控除等の適正化の観点から、所得税の確定申告や市・県民税の申告等において、国外居住親族に係る扶養控除・配偶者控除・配偶者特別控除・障害者控除(16歳未満の扶養親族を含む)の適用を受ける者は、「親族関係書類及び送金関係書類を添付又は、提示をしなければならない」こととされました。

なおこの制度は、日本国籍の有無にかかわらず、日本で課税がある人は対象となります。

※給与等の年末調整や、公的年金等の支払を受ける居住者が、国外居住親族(16歳未満の親族含む)に係る「親族関係書類及び送金関係書類」を扶養控除等申告書に添付又は提示している場合は除きます。

※国外居住親族が16歳未満であっても、市・県民税の非課税限度額の適用を受ける者やその親族に係る障害者控除を受けようとする者は、上記の関係書類の添付又は提示が必要となります。

金融所得課税の一体化等

平成25年度の税制改正で、これまで公社債等については、利子・譲渡・償還によって課税の仕組みが異なりましたが、税負担に左右されず金融商品を選択できるよう、異なる税率の課税方式の均衡化を進める観点から、株式等の課税方式と同一化することとされました。

また、特定公社債等の利子及び譲渡損益並びに上場株式の金融商品間の損益通算範囲を拡大し、3年間の繰越控除ができることとされました。

飯田国際交流の夕べ ～手をつなごう!小さな世界都市をめざして～

飯田国際交流推進協会では、外国人住民と日本人住民が交流し、国際理解を深める機会として開催します。

日時 12月11日(日) 13時～18時30分まで
※ただしスタンプラリーは16時30分までとなります。

場所 南信州・飯田産業センター
(旧飯伊地域地場産業振興センター)
飯田市上郷別府3338-8

参加費 一般 1,000円/中・高生 500円

チケット 当日会場で購入できます
※市役所C棟1階男女共同参画課窓口にて
チケット販売中

持ち物 ごみ削減のため皿、カップ、箸などの食器を
各自持参してください。

問い合わせ
飯田国際交流推進協会事務局(男女共同参画課)
☎ 0265 (22) 4560 ✉ danjo@city.iida.nagano.jp



10カ国以上の生活や食の文化を紹介するワールドキッチン、ワールド体験・展示、各国の歌や踊りの出演によるワールドステージを予定しています。

飯田国際交流推進協会とは?

外国人の皆さんと、言葉や習慣の違いを理解し合いながら交流し、お互いを地球市民として尊重し、多文化共生を目指す団体です。飯田に暮らす外国人を取り巻く課題の解決の手助けや、市内の国際交流団体の活動を支援しています。

個人でも団体でも、国籍を問わず入会できます。ぜひご入会ください。



飯田国際交流推進協会

11月は「わが家の結いタイム」推進月間です

飯田市教育委員会では、家族と一緒に過ごし、心を通わせるひと時を「わが家の結いタイム」と名づけ、啓発・推進しています。11月は推進月間です。「あいさつ」「会話」「お手伝い」「読書」で家族のふれあう時間を大切にしましょう。また、11月は「子ども・若者育成支援強調月間」でもあります。地域でお互いに顔の見えるつながり・支え合いを大切にしましょう。

わが家の



毎月
第3日曜日は
「結いの日」
です



あいさつ

あいさつは、人と人とのより良い関係を作るための第一歩です。家族とのあいさつから始めましょう。



会話

お互いの顔を見ながら会話して、自分の気持ちを伝える力や相手の気持ちを感じる力を育てましょう。



お手伝い

お手伝いは子どもたちの「自立心」や「責任感」を育てます。



読書

読書で「表現力」や「想像力」が育まれ、読み聞かせは子どもたちの「豊かな感情」を養います。



「結いの日」は「ノーネット日」!

インターネットなどを使わないで、家族同士での会話や一緒に行動する日「ノーネット日」に取り組みましょう。

インターネットに接続できる機器やテレビ、ゲームのスイッチを切って、心を通わせ、家族のふれあいの時間を大切にしましょう。秋の夜長には家族みんなでメディアの利用について考えてみませんか?

にこにこステージ vol.40

～ 小さな子どもと子育て中のお父さん、お母さんのためのコンサート ～

- ★日 時：12月9日(金)
①9:45～/②11:00～(演奏時間約30分)
- ★会 場：飯田人形劇場(カーペットの上で鑑賞)
- ★主な対象：0～2歳児
(兄弟や対象年齢以上のお子様も申込み可)
- ★定 員：各回60組
- ★参加費：親子200円
- ★出 演：アンサンブル飯田(女声コーラス)
- ★プログラム：♪どうぶつメドレー
♪ジングルベル ほか



申込方法

Eメールもしくは往復はがきでお申し込みください。

★申込締切:11月30日(水)必着

(1通につき1親子。応募者多数の場合は抽選。
抽選結果は12月2日(金)までにお知らせします。)

Eメール

nikoniko@city.iida.nagano.jp
※送信後、返信される受付確認メールをもって
申込完了となります。



往復ハガキ

〒395-0051 飯田市高羽町5-5-1 飯田文化会館事業係宛
※往信用の文面へ申込必要事項を、返信用の宛名面へご自身の宛名を
ご記入ください。

申込必要事項

- ①希望の時間 (9:45～ or 11:00～ or どちらでも可)
- ②保護者氏名 ③子ども氏名、年齢
- ④保護者・子ども各人数 ⑤住所 ⑥電話番号



●問い合わせ

飯田文化会館 ☎0265(23)3552
<http://www.city.iida.lg.jp/site/bunkakaikan/>

飯田市子ども家庭応援センター



飯田市本町1-15 りんご庁舎2階

◎ゆいきっずについて…内線5346

◎子育てに関する相談…内線5343

『ゆいきっず』とは…

子育て家庭を応援する総合的施設です

- 親子でくつろげる「ゆいきっず広場」
- 楽しく、学べる「ゆいきっず講座」
- 子育て情報サロン(授乳室を併設)「すくすくサロン」
- 発達・子育ての相談窓口
などがご利用いただけます。



★ゆいきっず広場…火曜日を除く各曜日 9:00～16:00
(本町駐車場は初めての1時間無料、その後30分ごと100円かかります。)

★すくすくサロン…毎日 9:00～17:15

★子育て相談窓口…平日(月～金曜日) 8:30～17:15



ゆいきっず講座



ゆいきっず広場か、子ども家庭応援センターまで
お申し込みください。

クリスマス おたのしみ劇場

- 日時:12月6日(火) 10:00～(約40分)
- 場所:子ども家庭応援センター キッズルーム
- 内容:人形劇、パネルシアター、紙芝居 など
- 劇団:でんでんむし
- 定員:15組
- 対象:市内在住、就学前の子どもさんと保護者
- 申込締切:11月24日(木)



レンタサイクル事業

飯田市は、CO2排出量の少ない乗り物への転換を進めるとともに
自転車によるまちなか観光の推進を図ります。

●平日、休日にかかわらず、市民の皆さんが自由に利用できる
電動自転車などを中心市街地の公共施設に配置しました。

市役所……………7台	羽場公民館……………1台
美術博物館……………4台	丸山公民館……………1台
市公民館……………1台	東野公民館……………1台
橋北公民館……………2台	エコハウス……………4台
橋南公民館……………1台	飯田駅観光案内所…4台
まちなかインフォメーションセンター……………4台	

※貸出受付時間 9:00～16:00

●利用をご希望の方は、登録申請が必要です。

※登録申請はどこの貸出場所でもできますが、環境モデル
都市推進課以外で申請された場合、利用証は後日郵送に
なります。

※登録申請には身分証明書が必要です。

※利用対象者は中学生以上です。中学生が登録申請する場合は、保護者の
同意(承諾印)が必要です。

■問い合わせ/環境モデル都市推進課 内線5471～5474



4期目就任にあたって

この度の飯田市長選挙において、52年ぶりの2期連続の無投票により4期目の市政を担わせていただくことになりました。

人口減少、少子化、高齢化の国も地方も右肩下がりの時代に対応しながら、飯田の将来を左右する事業を誤りなく進めていくことは、これまで以上に困難が伴うものと認識しています。市政の舵取りを託された責は大変重いものがありますが、なお一層、市政経営に邁進し「真の地方創生モデル」を皆さんとともに全国に発信していく所存です。

飯田市長 牧野光朗

「善い地域・飯田」を実現するために

私の4期目の公約目標は、現在策定中で平成29年度からスタートする次期総合計画「いいだ未来デザイン2028」の方向性と同じであり、左記の6つを基本方針にして取り組みます。

- ① 経済自立度を向上させ、若い人が帰って来られる産業づくりに取り組みます
- ② 地育力により飯田に帰って来たいと考える人づくりを進めます
- ③ 誰もが住み続けたいと思う地域づくりを進めます
- ④ 地域ぐるみで環境に配慮した低炭素なまちづくりを進めます
- ⑤ リニア・三遠南信道の開通・全通を見据えた飯田ブランドの確立を図ります
- ⑥ リニア時代を見据えた社会資本整備を進め、国際学術研究機能を有する「小さな世界都市・飯田」の実現を目指します

「リニア中央新幹線」と「産業振興の新たな拠点整備」は1丁目1番地とも言える重要課題ですが、その他にも次のような公約を掲げています。(特徴的なものを抜粋)

○「おじや経済」と言われる当地の多種多様な産業集積を生かすため、関係団体と協議して新たな地場産業振興プロジェクトを進めます。

○小中高におけるコミュニティスクールの立ち上げを進め、地域との協働による学校運



牧野 光朗 (まきの みつお)

■現職

長野県 飯田市長(平成16年10月に就任、現在4期目)

■経歴

昭和60年3月 早稲田大学政治経済学部 卒業
昭和60年4月 日本開発銀行(現日本政策投資銀行) 入行
平成7年3月 富山事務所 調査役
平成8年4月 企画部 調査役
平成11年4月 日本政策投資銀行 フランクフルト駐在員

平成13年3月 フランクフルト首席駐在員(事務所長)
平成14年6月 大分事務所長
平成16年3月 同職離任をもって同行退職
平成16年10月 飯田市長に就任
平成28年10月 飯田市長に4選

■主な公職

南信州広域連合長、長野県市長会副会長、全国市長会経済委員会委員長、全国市長会農業政策等を考える小委員会委員長、定住自立圏構想の推進に関する懇談会委員(総務省)、経済財政諮問会議「経済・財政一体改革推進委員会」専門委員、食育推進評価専門委員会委員(農林水産省)

営の仕組みを導入するとともに、小中連携・一貫教育や高校生の地域人教育を促進し、若い人がムトスの精神を発揮してまちづくりに関われるようになります。

○結婚から出産まで若い世代の希望を叶える支援体制の充実を図ります。

○子育て世代の負担軽減に関しては、これまで実施してきた保育料軽減と高校生世代までの医療費無料化に加え、これまで半額補助だった低所得世帯(就学援助家庭)の学校給食費を全額補助します。

○学童保育(児童館・センター・クラブ)の定員拡大を図り、待機児童ゼロを目指すとともに、閉所時間を18時30分まで延長します。

○Uターン者を対象とした奨学金償還免除の拡充や、給付型奨学金(返済不要な奨学金)の導入を南信州広域連合で検討します。

○特別養護老人ホーム飯田荘の改築などにより、重度の要介護者(要介護度4~5)の特養待機解消を図ります。

○20地区の個性が輝き、多様なライフスタイルを実現するまちづくりを進めます。

右肩下がり時代の「三重苦」を克服する

私は、「人口減少・少子化・高齢化」「国も地方も財政難」「自立心の欠如」を右肩下がり時代の「三重苦」と捉えています。

◎「人口減少・少子化・高齢化」への対応

子育て世代には大都市ではなく、子育てしやすい地方で子育てをしてもらうことなどにより、人材サイクルを構築することが必要。

◎「国も地方も財政難」への対応

経済再生と財政の健全化を一体的に図り、ボトムアップの行財政改革が必要。

◎「自立心の欠如」への対応

「自立心の欠如」とは、大都市も地方も共通して行政サービスの「受け身の社会」となっていることです。行政サービスは受けるものという考え方を克服し、個人の当事者意識に加え、地域としても当事者意識を持つて創造的な取り組みしていくことが必要。これが「善い地域」の重要な要素。

善い地域は、当事者意識を持つた人たちが、円卓を囲むように、アイデアを出し合って互いに評価し、議論し、意識の共有化を図って事

業計画に結びつける「共創の場」から、イノベーションを興していける地域です。

これは、飯田でこれまで取り組んできた「産業づくり」「人づくり」「地域づくり」のベースとなっているものですが、さらに共創の場づくりを展開していきます。

厳しい時代ではありますが、この地域は右肩下がり時代の「三重苦」を乗り越えられるポテンシャルを持っていると確信しています。地域が輝く、「小さな世界都市・飯田」を目指していくため、皆さまのご理解・ご協力をお願い申し上げます。

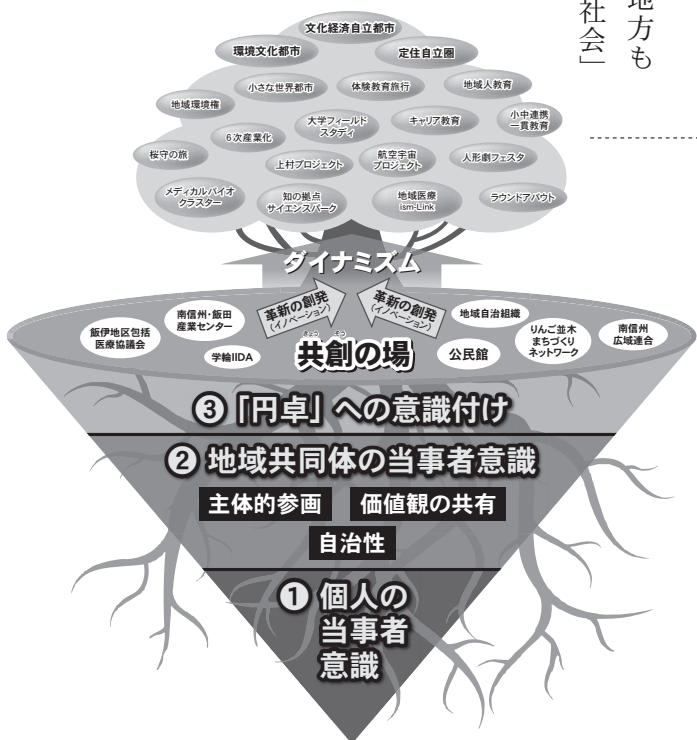

地域の将来を切り開く指針

「競争」から「共創」へ

「トップダウン」から「ボトムアップ」へ

他よりはマシと考える優良可の「良い地域」から 真善美の「善い地域」へ

各種相談所 相談は無料、秘密は厳守します。

相談名	日時	場所	問い合わせ	相談名	日時	場所	問い合わせ	
行政相談	12月13日(火) 13:00~16:00	市役所A棟1階	総務文書課 内線2111	消費生活相談 (多重債務相談を含む)	毎週月~金曜日 8:30~17:15	市役所C棟1階	飯田市消費生活センター ☎0265(22)4530	
外国語相談	ポルトガル語 毎週火・木曜日 13:00~17:00	市役所A棟1階 (外国人相談窓口)	男女共同参画課 内線5453	心配ごと相談	一般相談	毎週月~金曜日 8:30~17:30	さんとびあ飯田	社会福祉協議会 ☎0265(53)3180 (受付順)
	タガログ語 毎週水・金曜日 13:00~17:00				特別相談 (法律的)	毎週火曜日 13:00~16:00 受付15:00まで		
	中国語 毎週月・火・木・金曜日 13:00~17:00				法律相談 (係争中のものは除く)	毎月第2金曜日 13:00~17:00		
女性の性的相談	悩みごと 毎週月~金曜日 8:30~17:15	市役所A棟1階	子育て支援課 内線5739	結婚相談	休日	毎月第2,3日曜日 13:30~16:00 受付15:30まで	さんとびあ飯田 ※本人の相談が原則 ※本人確認ができる 書類と写真1枚が必要	社会福祉協議会 ☎0265(53)3182
法律相談	12月20日(火) 13:30~16:30	市役所C棟1階	男女共同参画課 内線5451 (予約制)		平日	毎週月~金曜日 (祝日は休み) 8:30~17:30		
教育相談	毎週月~金曜日 8:30~17:00	市役所A棟3階	教育相談室 内線3721	障がいのある方 または ご家族の相談	毎週月~金曜日 (祝日は休み) 8:30~17:30	さんとびあ飯田	飯伊圏域障がい者 総合支援センター ☎0265(24)3182	
子育て相談	毎週月~金曜日 8:30~17:15	りんご庁舎2階 こども家庭応援 センター	内線5343	生活や就労など の総合的な相談	毎週月~金曜日 9:30~17:00	まいさば飯田	まいさば飯田 ☎0265(49)8830	
教育支援・就学相談	毎週月~金曜日 8:30~17:15	りんご庁舎2階 こども家庭応援 センター	内線5342	高齢者の介護 予防や生活の 相談	毎週月~金曜日 8:30~17:30	いいた地域包括支援センター かわじ地域包括支援センター かなえ地域包括支援センター 南信濃地域包括支援センター	☎0265(56)1595 ☎0265(27)6052 ☎0265(28)2361 ☎0260(34)1066	
家庭児童相談	11月28日(月) 12月12日(月) 13:30~	りんご庁舎3階	保健課保健指導係 内線5306 (予約制)					
こころの相談日	11月28日(月) 12月12日(月) 13:30~	りんご庁舎3階	保健課保健指導係 内線5306 (予約制)	成年後見相談	毎月第2・4木曜日 10:00~12:00	さんとびあ飯田 (ほっとカフェわたの実)	社会福祉協議会 ☎0265(53)3181	
ジョブカフェいいた 若年者就業相談	毎週月~金曜日 8:30~17:15	市役所A棟3階 (産業振興課内)	ジョブカフェいいた 内線3514 (予約制)	認知症の方や 家族の相談・交流				
中小企業経営者の ための 経営悩み相談	毎月第4木曜日 12:30~15:00	飯田商工会議所 (常盤町41)	飯田商工会議所 ☎0265(24)1500 (予約制・無料)	巡回労働相談 (予約制)	12月14日(水) 12月22日(木) 12:30~15:30	飯田勤労者 福祉センター	産業振興課 ☎0265(53)6078 南信労政事務所 ☎0265(76)6833	

市長の留守番電話 ☎0265(23)8181 市民の皆さんのご意見ご相談をいつでもお受けします。

音声告知サービス

■安心ほっとライン(※)

○定時に自動的に音声でお知らせします。

放送時間

6:00 12:15 15:00 19:30

※安心ほっとラインは専用の機器を設置して、月々515円の利用料金でご利用できます。(問・☎52-5406まで)

◎放送内容は次の通りです。

- ・市からのお知らせ ・地域からのお知らせ
- ・企業、団体などからのお知らせ ・火災、防災情報 ・緊急地震速報
- ・お悔やみ情報 ・休日当番医 ・農産物市況情報 など

市からの情報

■テレビ広報

○飯田市の政策や行事などを紹介します。

713チャンネル

放送日	放送時間(主な放送時間)		
12月19日~23日	9:30~ 19:30~	12:00~ 21:30~	18:30~ 22:30~
12月24日・25日	9:30~ 19:30~	12:00~ 22:30~	18:30~

ケーブルテレビ

714チャンネル

市議会開会中は、議会中継を放映します。

12チャンネル

(結チャンネル)

◎データ放送12チャンネルで配信している情報メニューは次の通りです。

- ・お知らせ
- ・緊急情報
- ・ケーブルテレビ情報
- ・暮らしの情報
- ・コミュニティ情報
- ・南信州新聞社ニュース
- ・ごみの収集日カレンダー
- ・お知らせポスト

飯田エフエム放送

FM 76.3MHz

■広報いいたの風【飯田市からのお知らせ】

●月~金曜日 / 7:18~、8:53~、12:53~、17:53~、18:53~

●土曜日 / 11:53~

■かざこし歳時記【飯田市企画番組】

●月~木曜日

※12:40~12:53、17:40~17:53(再)は第5週の放送はありません。

「かざこし歳時記」番組表

★7:05~7:18、18:40~18:53(再)

放送曜日	番組名	内容
月	市役所通信	市役所各課からのお知らせ
火	小中学校へGO!	市内の小中学校生徒たちの取り組みを紹介
水	いいた、文化の風	文化会館・美術館・図書館からのお知らせ
木	キッズボイス!	市内の保育園の子どもたちの様子をお届け

◎市議会報告は4月・7月・10月・1月に放送

★12:40~12:53、17:40~17:53(再)

放送曜日	番組名	内容
第1月	公民館の輪	各地区の公民館活動やサークルの紹介
第2月	いいた・め組通信	消防署・消防団からのお知らせ
第3月	くらしと環境	市民生活に関する環境情報を発信
第4月	市民の生活/パトロール	市民の安全に関する情報番組
第1火	飯田ぶらり旅	飯田の観光情報を発信
第2火	大好き!農業	農業関係した活動の紹介
第3火	ムトスの街・地場産業NOW	ムトス助成事業等や地場産業の紹介
第4火	アツターンカフェ裏界線	市長が飯田市の旬な話題をお届けします
第1水	広報いいたラジオ特集	広報いいた1日号の紹介
第2水	伊那谷の(自然・歴史)探訪	伊那谷の歴史や自然を紹介
第3水	かわらんべだより・かざこし子どもの森公園通信	かわらんべ、かざこし子どもの森公園のイベント情報
第4水	動物園だより	イベントや動物の旬の話題を紹介
第1木	子育て大好き!	子育てに関する情報番組
第2木	市立病院 養生訓	市立病院の先生による養生訓のラジオ版
第3木	スマイルライフ	福祉・長寿支援事業に関する番組
第4木	健康いいた	健康に関する番組

飯田市の人口(11/1現在) ■人口=103,619人(前月比-5)男49,602人/女54,017人 ■世帯数=39,800世帯(前月比+45)

発行・編集:飯田市役所 市長公室 広報情報課 / 〒395-8501 長野県飯田市大久保町2534 ☎0265(22)4511 ☎0265(53)4511 ●ウェブサイト <http://www.city.iida.lg.jp/>



古紙配合率80%以上の再生紙を使用しています。



植物油インキを使用し、環境に配慮した広報紙作りに努めています。