

## 令和6年4月から市役所の組織を変更します

◎問い合わせ/人事課 人事係 内線2141 ㊟ 103681

## 組織機構の一部見直し

## 健康・福祉関連行政の2部化

健康福祉部を「福祉部」と「こども未来健康部」に分けて機動性を高め、少子高齢化、核家族化などによる諸課題に的確に対応します。

## ●福祉部

健康長寿のまちを目指し、地域包括ケアを推進します。

## ●こども未来健康部

生涯にわたる健康増進を図り、こどもが健やかに生まれ育つ、こどもを安心して産み育てられるまちづくりを進めます。また、改正児童福祉法等に基づく「こども家庭センター(※)」を設置します。

※こども家庭センター…全ての妊産婦、子育て世帯、こどもへ一体的に相談支援を行う機能を有する機関

## 変更後

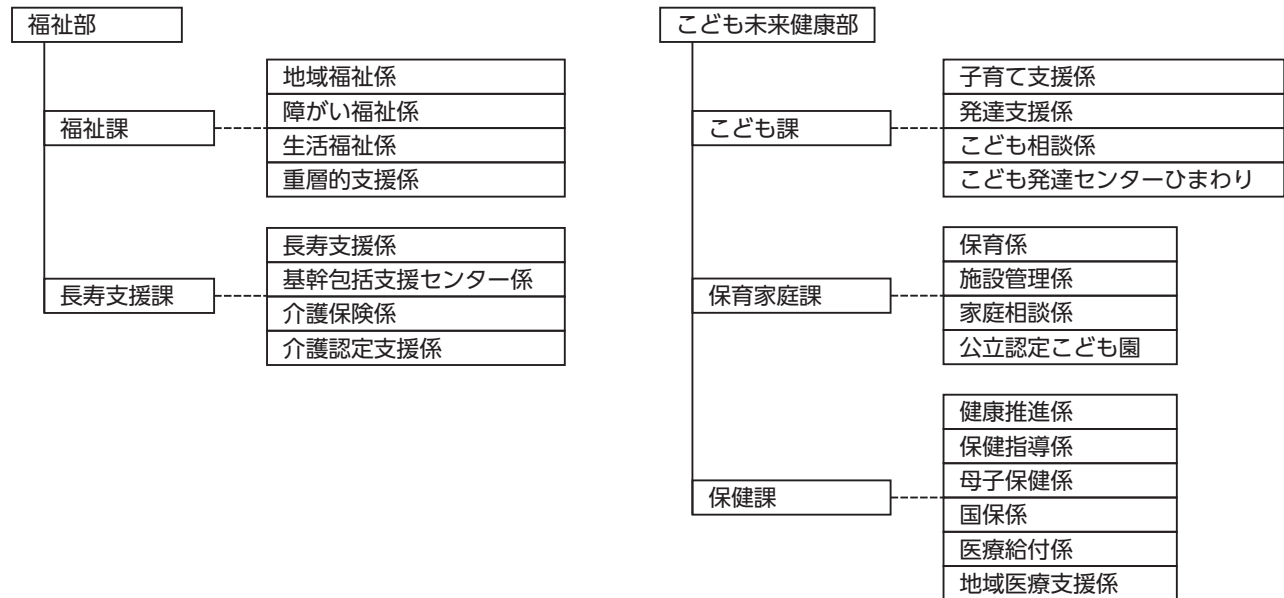

## 新文化会館整備室の新設

「新文化会館整備室」を新設し、新文化会館の建設に向けた計画策定を進めます。

## 大学誘致連携推進室の大学誘致連携係を分割

大学のあるまちの核となる大学誘致を推進する「大学誘致推進係」と、学輪 IIDA のネットワーク強化を図り、大学と地域、地元高等教育機関との連携をより深め、地域を担う人材の育成や地域課題の解決につなげていく「大学連携係」に分け、それぞれの機能の充実を図ります。

## リニア用地課の代替地整備係を廃止

リニア代替地整備事業の進捗に伴い「代替地整備係」を廃止します。

## 学校教育課に児童クラブ係を新設

児童クラブ運営の諸課題に対応するため「児童クラブ係」を新設します。

# 【令和6年度(2024年度)市税等納期一覧】

問い合わせ ●税、保険料関係／納税課 内線5151～5159 ●上下水道料金関係／水道料金お客様センター ☎0265(21)1132

市HP 市税 納期 🔍検索 ID 202105

★税金、保険料および料金は、納期限までに納めましょう。★

納期月	税金、保険料	市県民税 (普通徴収)	固定資産税 都市計画税	軽自動車税 (種別割)	国民健康保険税 (普通徴収)	介護保険料 (普通徴収)	後期高齢者医療保険料 (普通徴収)	納期限 (口座振替日)	上下水道料金 (納期限は税・保険料に同じ。)	
									A地区	B地区
4月					1期			4月30日(火) 再振替▶5月14日	検針	3月検針分 □座振替日▶4月24日
5月		1期	納期		2期			5月31日(金) 再振替▶6月14日	4月検針分 □座振替日▶5月27日	検針
6月	1期				3期			7月1日(月) 再振替▶7月12日	検針	5月検針分 □座振替日▶6月25日
7月		2期			4期	1期		7月31日(水) 再振替▶8月15日	6月検針分 □座振替日▶7月25日	検針
8月	2期				5期	2期		9月2日(月) 再振替▶9月13日	検針	7月検針分 □座振替日▶8月26日
9月					6期	3期		9月30日(月) 再振替▶10月15日	8月検針分 □座振替日▶9月25日	検針
10月	3期				7期	4期		10月31日(木) 再振替▶11月14日	検針	9月検針分 □座振替日▶10月25日
11月					8期	5期		12月2日(月) 再振替▶12月13日	10月検針分 □座振替日▶11月25日	検針
12月		3期			9期	6期		12月26日(木) 再振替▶1月14日	検針	11月検針分 □座振替日▶12月23日
1月	4期				10期	7期		1月31日(金) 再振替▶2月14日	12月検針分 □座振替日▶1月27日	検針
2月		4期			11期	8期		2月28日(金) 再振替▶3月13日	検針	1月検針分 □座振替日▶2月25日
3月					12期	9期		3月31日(月) 再振替▶4月15日	2月検針分 □座振替日▶3月25日	検針

※上下水道料金の再振替日については、水道料金お客様センターへお問い合わせください。

## 安心便利な口座振替をお勧めしています

### ★口座振替取扱い金融機関 (五十音順)

- 飯田信用金庫 ●長野銀行 ●長野県信用組合 ●長野県労働金庫 ●八十二銀行
- みなみ信州農業協同組合 ●ゆうちょ銀行

### ★「飯田市Web口座振替受付サービス」で申し込む場合

口座番号がわかるもの、メールアドレス、キャッシュカードの暗証番号4桁、納税通知書または納入通知書をご準備いただき、市ウェブサイト「飯田市Web口座振替受付サービス」でお申し込みください。

### ★金融機関窓口で申し込む場合

預貯金通帳、口座届出印、固定資産税・都市計画税の場合は所有者コードの分かるもの(納税通知書など)をお持ちいただき、口座振替依頼書(自動払込利用申込書)を記入し、提出してください。

飯田市Web口座振替受付サービス



## 上下水道の検針地区

### A地区

橋北、橋南、羽場、丸山、東野、座光寺、下久堅(知久平を除く)、上久堅、千代、龍江、伊豆木、山本(久米を除く)、沢城、上村、南信濃

### B地区

松尾、知久平、竜丘、川路、立石、下瀬、久米、伊賀良(沢城を除く)、鼎、上郷

## スマホ決済も利用できます

バーコードをスキャンしてお支払いができます。また、市県民税(普通徴収)、固定資産税・都市計画税、国民健康保険税(普通徴収)、軽自動車税(種別割)は、QRコードを利用して決済ができます。詳しくは市ウェブサイトをご覧ください。

市HP 市税 スマホ決済 🔍検索

ID 75874

市HP 水道 支払い 🔍検索

ID 79301

## 国民健康保険加入者の特定健診

令和6年4月1日以前から継続して飯田市国民健康保険に加入している方を対象に特定健診を実施します。連絡や申し込みが必要な場合がありますので以下をご確認ください。特定健診は国が定めた年に一度の健診です。ぜひ受診してください。

※飯田市国保に令和6年4月2日以降に加入する方(今年度40～74歳になる方)で、健診を希望する方は申し込みが必要です。  
※飯田市国保以外の健康保険に加入している方は、会社などで受診方法を確認してください。

対象者	通知	受診方法	自己負担額
今年度 40～64歳になる方 (昭和35年4月1日～ 昭和60年3月31日生)	集団健診受診票を 5月以降に順次発送。 (申し込み不要)	以下①②の方法で受診できます。 ①集団健診(各公民館など) 5月29日～7月31日実施 ②個別健診(指定医療機関) ～令和7年3月まで実施	◆健診費用 約8,800円のところ 全員実施項目 (問診、診察、血圧、身体計測、尿検査、血液検査) 1,000円(※1)(※2) (※1)40歳になる方は無料 (昭和59年4月1日～昭和60年3月31日生) (※2)世帯主と世帯の国保加入者全員が、前年度住民税非課税の場合は無料
今年度 65～74歳になる方 (昭和25年4月1日～ 昭和35年3月31日生)	個別健診受診券を 6月までに順次発送。 (申し込み不要)		オプション項目 (集団健診のみ) ●心電図 600円 ●眼底検査 400円
今年度 75歳になる方 (昭和24年4月1日～ 昭和25年3月31日生)	●令和5年度特定健診を受診していない方で、 健診を希望する方は、電話でお申し込みください。 ※誕生日を迎えると、後期高齢者医療保険へ切り替えとなります。 国保特定健診は75歳の誕生日前日まで受けられます。 ※令和5年度特定健診を受診した方には、通知を送付します。		

※詳細は、実施通知をご確認ください。

### ●人間ドックを指定医療機関で受ける場合

特定健康診査受診券を利用することで、人間ドックの自己負担額のうち、約7,800円を国保が負担します。4月～6月に受診予定の方は、受診の2週間前までにご連絡ください。受診券を先行して発行します。

### ●飯田市国保加入者で、39歳以下の方は、集団健診を受診できます。(自己負担額 2,500円)

今年度35～39歳になる方(昭和60年4月1日～平成2年3月31日生) → 5月以降順次、受診票を送ります。  
今年度34歳以下の方(平成2年4月1日以降生) → 申し込みが必要です。★申込受付締切 4月26日(金)まで

## 後期高齢者医療制度加入者の健診

特定健診と同様の検査を受けることができます(問診、診察、血圧、身体計測、尿検査、血液検査、心電図)。

※今年度75歳になる方は、誕生日の翌月末以降に受診券が発行できます。詳しくはお問い合わせください。  
※一部医療機関では、人間ドックでもご利用できます。人間ドック料金の一部を補助します。

対象者	健診方法	申し込み	費用
飯田市に住民登録のある、 長野県後期高齢者医療の 保険証をお持ちの方	【個別健診】 指定医療機関 5月～令和7年3月実施	●電話でお申し込みください。 受診券を郵送します。 (昨年度後期高齢者健診を受診した方、 申し込み済の方は連絡不要)	1,000円

申し込み・  
問い合わせ先

保健課(飯田市保健センター) 健康推進係 内線5514

★国民健康保険加入者の特定健診 ☎ 76616

★後期高齢者医療制度加入者の健診 ☎ 76556

## くらしの情報

▶料金の記載のないものは無料。  
▶申し込み方法の記載のないものは申し込み不要。

### お知らせ

#### 令和5年度物価高対策生活支援給付金

☎ 福祉課  
生活支援給付金担当  
内線5103 ID 111266

物価高騰などの影響を受けている、住民税均等割のみ課税世帯に物価高対策生活支援給付金を支給します。

#### ◎対象世帯／

次の全てに該当する世帯の世帯主

- 基準日(令和5年12月1日)において市に住民登録がある
- 令和5年度分の住民税均等割のみ課税世帯

※世帯の全員が、住民税均等割が課税されている方に税法上の扶養を受けていないこと

#### ◎給付額／

1世帯当たり10万円

#### ◎申請方法／

該当する世帯に4月上旬から順次、「支給申込書」または「確認書」を郵送します。「支給申込書」

が届いた方は、記載内容に変更などがない限り、4月下旬に支給します。「確認書」が届いた方は同封の返信用封筒にて提出してください。

#### ◎申請締切／

6月28日(金)(当日消印有効)

#### 物価高騰対策こども支援追加給付金

☎ 福祉課  
生活支援給付金担当  
内線5103 ID 111267

物価高騰などの影響を受けている、低所得の子育て世帯に物価高騰対策こども支援追加給付金を支給します。

#### ◎対象世帯／

次の全てに該当する世帯の世帯主

- 基準日(令和5年12月1日)において市に住民登録がある
- 令和5年度分の住民税非課税世帯または均等割のみ課税世帯

※いずれも世帯の全員が、住民税均等割が課税されている方に税法上の扶養を受けていな

いこと

- 平成17年4月2日から令和6年8月31日までに出生した子どもがいる世帯

#### ◎給付額／

子ども1人当たり5万円

#### ◎申請方法／

該当する世帯に5月上旬から順次、「確認書」を郵送します。「確認書」が届いた方は同封の返信用封筒にて提出してください。

#### ◎申請締切／

8月31日(土)

#### 令和6年度～8年度の介護保険料

☎ 長寿支援課 介護保険係  
内線5762 ID 80236

65歳以上の方の介護保険料は安定した介護保険サービスを提供するため、3年ごとに見直しをしています。

収入の少ない方の負担の軽減と、負担能力に応じた負担をお願いするため、国の基準変更が行われたことに伴い、市でも所得段階数を増やします。

保険料が増減する場合があります。

広告欄

飯田不動産相談室株式会社

空家

中古住宅

土地

土地や建物を売りたい時にご相談ください。

価格査定はインターネットから24時間受付可能です。

宅地分譲できる農地もさがしています。

飯田駅から徒歩1分！  
駅前交番斜め前



0265-38-9080



〒395-0052 飯田市元町5424番地22

長野県知事免許(2)第5532号/(公)長野県宅地建物取引業協会会員

ますので、お送りする通知を必ずご確認ください。普通徴収(現金、口座振替、スマートフォン決済での支払い)の方には4月中旬に、特別徴収(年金からの天引き)の方には7月以降にお送りします。

### 39歳以下被扶養者 健診(U-39健診)

保健課 保健指導係  
内線5534 ID 104557

職場などで健診機会のない39歳以下の被扶養者の方を対象に、生活習慣病予防のための健診を実施します。

●対象 / 健診当日時点で、次の全てに該当する方

- 飯田市に住民票のある方
- 16～39歳の方  
(令和7年3月31日現在)
- 飯田市国保以外の健康保険加入の方
- 被扶養者(ご家族の扶養となっている方)
- 学校、事業所などで健診機会のない方

●期間 /

5月29日(水)～7月31日(水)

●健診内容・自己負担額 /

- 基本健診項目… 血圧・尿検査・診察・身体計測・血液検査
- 自己負担額… 2,500円

※オプションで心電図検査、眼底検査を追加できます。

※健診の日程や会場は、申し込みした方に通知を郵送しますのでご確認ください。

●申込方法 /

右のQRコードからお申し込みください。



### 飯田市の新型コロナ ワクチン接種

保健課 地域医療支援係  
内線5105 ID 224587

全額公費負担による新型コロナワクチン接種は3月末で終了しました。4月1日以降は、季節性インフルエンザと同様の定期接種に位置づけられます。

詳細は改めてお知らせします。

●定期接種 / 一部自己負担

- 対象
  - ◆ 65歳以上の方
  - ◆ 60～64歳で重症化リスクの高い方(季節性インフルエンザ定期接種の対象者と同様)

●接種期間・回数…

年1回(秋冬を想定)

●任意接種 / 全額自己負担

定期接種の対象者に該当しない方、定期接種の対象者で、接種期間外に接種を希望する方。

### 高齢者の肺炎球菌 予防接種費用助成

保健課 地域医療支援係  
内線5513 ID 70430

4月1日から、高齢者の肺炎球菌予防接種の助成対象が変わります。対象の方には通知をお送りしますので、接種を希望する場合は、飯田下伊那の医療機関にご予約の上、接種してください。

ただし、高齢者肺炎球菌ワクチン(ニューモバックスNP)を接種したことのある方は、対象外です。

●対象 /

- 満65歳の方

※予診票は、65歳の誕生日を迎えた月末にお送りします。

- 接種日時点において60歳以上65歳未満で、心臓、腎臓、呼吸器の機能の障がい、または、ヒト免疫不全ウイルスによる免疫機能の障がいにより、身体障害者手帳1級をお持ちの方

●接種期限 /

満66歳の誕生日の前日まで

※令和5年度に対象となっていた方も、接種期限が66歳の誕生日前日まで延長されます。

●本人負担額 / 4,000円

**“もしもの時”の備えはありますか？** 飯田市にお住まいの高齢者のための身元保証勉強会

頼れる人がいない・迷惑をかけたくない方に **「ここしあの会の取り組みと実際のサポート事例」**

**終活4大準備**

入院時 施設入居時	<b>身元保証</b>	通院同行 買物同行	<b>生活支援</b>
遺言・相続 墓じまい	<b>生前整理</b>	緊急対応 葬儀・納骨	<b>死後事務</b>

**2024年4月26日(金)**

丘の上結いスクエア3階  
大会議室C・D  
飯田市東和町2丁目35番地  
(旧ピアゴ飯田駅前店)

[受付開始] 14:00  
[勉強会] 14:30～16:00

一つでも当てはまる方は、**ここしあの会の勉強会にご参加ください**

お申込みは開催日の前日までに下記の電話番号まで、ご連絡をお願いします！

一般社団法人 **ここしあの会**

勉強会へのお申込みは、お電話でお気軽に  
お問い合わせください。

**0120-135-123**

[9:00～17:00/土日祝休み] 飯田市中平2820(アイホールいとう内)

高齢者の身元保証と  
生活支援

ここしあの会で検索

## 令和6年度国民年金 保険料と納付方法

☎ 〇飯田年金事務所

☎ 0265(22)3641

〇市民課 市民窓口係

内線5428 ID 73432

●令和6年4月分から

令和7年3月分までの保険料/  
月額16,980円

●納付方法/

●納付書

4月中に日本年金機構から送付される納付書で、金融機関・郵便局・コンビニエンスストアにて現金で納めてください。

●口座振替、クレジットカード

口座をお持ちの金融機関、市役所、自治振興センターまたは飯田年金事務所です手続きをしてください。

※納付の手間もいらず、前納にすると金額もお得です。

●電子納付(ペイジー)

インターネットバンキングなどによる納付は、あらかじめ金融機関との契約が必要ですので、ご利用になる金融機関にお問い合わせください。

●スマートフォンアプリを使用した電子(キャッシュレス)決済

納付書記載のバーコードを読

み取り、納付してください。対象の決済アプリなどは、日本年金機構のホームページをご覧ください。

●納付期限/

納付対象月の翌月末日(前納の場合は、前納する最初の月の月末)

※納付期限を2年経過すると時効により納めることができません。

●納付が困難な場合/

免除申請をすると本人、配偶者、世帯主の前年所得に応じて保険料の納付が免除されます。手続きの詳細は、お問い合わせください。

## 20歳になる方へ 国民年金のお知らせ

☎ 〇飯田年金事務所

☎ 0265(22)3641

〇市民課 市民窓口係

内線5428 ID 85386

20歳になると日本年金機構から加入のお知らせが届きます。

日本年金機構のホームページでは、初めて年金制度に加入する20歳になる方向けに、国民年金制度の内容やメリット、手続きなどを掲載しており、動画でも視聴できます。

## 愛のはがき募金 ご協力へのお礼

☎ 社会を明るくする運動飯田市  
推進委員会(事務局:福祉課)  
内線5713 ID 75612

皆さんにご協力いただいた「愛のはがき募金」により、第73回社会を明るくする運動を実施することができました。この募金は、犯罪や非行のない明るい地域づくりのために活用されています。理解とご協力をいただき、ありがとうございました。

●募金総額/

2,948,307円

●募金の使途(一昨年度からの繰り越し金額分を含む)/

●広報啓発費など(児童や生徒への啓発チラシなど)

…366,213円

●事業費など(学校講演会など)

…615,696円

●更生保護・犯罪予防関係団体への活動補助(飯田地区保護司会、飯田市更生保護女性会、各地区まちづくり委員会、飯田人権擁護委員協議会中部部会、飯伊地区更生保護協力事業主会)

…2,145,000円

広告欄

お一人暮らしのご高齢者様そのご家族様へ

保証人がいない…

いざという時に頼れる人がいない

自分の死後のことも頼みたい

元気なうちに  
聞いておきたい

# 身元保証説明会

～「“もしも”に備えた終活勉強会」～



担当:鈴木

前回参加者の  
75%に満足  
と回答して頂きました

身元保証センターあんど会とは

飯田市(伊坪ビジネス株式会社が運営する会)です  
日々の生活支援やご逝去後の死後事務など  
家族の代わりとなってサポートしています

参加 無料 / 限定15名様

- 開催日: 4月23日(火)
- 時間: 14:00~15:30
- 場所: 飯田市勤労者福祉センター2F  
飯田市東栄町3108番地1

お席に限りがございますので早めにお申し込みください

要  
予  
約



【アクセス】  
●バス: 市民バス循環線  
バス停「さんとびあ飯田」で下車  
●お車: 周辺に無料駐車場がございます

主催: 身元保証センターあんど会 参加申込みはこちら ☎0265-21-0112 担当: 鈴木

※ご来場での参加が難しい場合  
電話でのご相談もお受けしています

## 農家の凍霜害対策へ ご理解を

☎ 農業課 生産振興係  
☎ 0265(21)3217 ID 62811

凍霜害とは、春季の降霜が果樹の新芽や花を枯らし、果実の生育に悪影響を及ぼす被害のことです。凍霜害を未然に防ぐため、農家が果樹園で燃焼資材を燃やして対策をとる場合に、多少の黒煙が発生しますが、ご理解をお願いします。

農家の皆さんは、燃料資材を使用する際に最寄りの消防署に連絡をお願いします。

## イベント

### 第41期文章講座

☎ 上郷図書館  
☎ 0265(52)2551  
✉ [kamisato@nanshin-lib.jp](mailto:kamisato@nanshin-lib.jp)

1年間を通じた講義と演習で、日本語の特色に触れながら文章表現の基礎力を養います。

文章を書くことが好きな方はもちろん、苦手だという方も、ぜひご参加ください。

●期間/  
5月から令和7年3月まで

(月1回/全11回)  
※第1回講座…  
5月19日(日) 10:15~12:00

- 場所/  
上郷図書館
- 講師/鎌倉貞男さん(天龍村公民館長・元高森中学校校長)
- 受講料/  
年額8,000円
- 定員/15人
- 申込方法/  
●窓口…上郷・中央・鼎図書館  
●電話・メール…上郷図書館
- 申込締切/5月8日(水)

## 開館110周年に 向けた図書館カフェ

☎ 中央図書館  
☎ 0265(22)0706  
✉ [iida@nanshin-lib.jp](mailto:iida@nanshin-lib.jp)

中央図書館は1915年(大正4年)に公立図書館となり、2025年(令和7年)に開館110周年を迎えます。その節目の年に向けて、市民の皆さんと一緒に企画を考える図書館カフェを開催します。

図書館でやってみたいこと、希望する講座など気軽に意見をお聞かせください。

●日時/  
4月21日(日) 13:30~15:00

●場所/中央図書館  
※参加される方は事前に中央図書館まで電話またはメールでご連絡ください。事前連絡なしの参加も可能です。

## 第48回 飯田都市緑化祭

☎ 飯田都市緑化推進協議会  
(事務局:維持管理課)  
内線2731 ID 104074

4月28日(よいにわ)は、庭の日記念日です。この日に合わせてイベントを行います。身近な庭や環境について考えてみませんか。

●日時/  
4月27日(土) 10:00~15:30  
28日(日) 9:00~15:00

●場所/中央公園多目的広場  
●主なイベント/  
花木の即売コーナー、庭園展示会、シャクナゲの苗木無料配布、ツリークライミング体験、造園関係作業車の乗車体験、ヨーヨーすくい、射的、ポップコーン、わたあめ無料配布

●苗木の無料配布時間(両日)/  
●整理券配布…13:00~  
●苗木引き換え…13:30~  
※各日60本、合わせて120本を用意しています。苗木は無料につき、1家族1本とします。

イベント・催事・キャンペーンで大活躍のポップ製作

大判タペストリー  
のぼり旗  
等身POP  
パネル  
タイトルポップ  
横断幕  
デモレーション  
着V型  
ハナ  
カッティングシート

名入れポトルペン

☎ 0120-19-7349  
<https://uniprint.co.jp>  
✉ [info@uniprint.co.jp](mailto:info@uniprint.co.jp)

UNIPRINT 禁煙

- 企画総合印刷
- 販促TOOL
- 店舗装飾
- パッケージ
- サイン看板

## 「広報いいだ」に 広告を掲載しませんか

広告掲載料金 ※1回の掲載当たり

- ★縦50mm × 横180mm …… 25,000円
- ★縦50mm × 横89mm …… 14,000円

■申し込み・問い合わせ/広報ブランド推進課 広報広聴係 内線2324

## 第50回 飯田子どもまつり

☎ 飯田子どもまつり実行委員会  
(事務局:生涯学習・スポーツ課)  
内線3742 ID 103616

飯田子どもまつりは、手づくり  
工作や体験コーナーなど、なか  
なか体験できない楽しい遊びが  
盛りだくさんのイベントです。家  
族そろってご参加ください。

◎日時/  
4月21日(日) 10:00~15:00

◎場所/  
四季の広場(扇町公園)

◎イベント内容/  
竹の工作、かじや体験(ペーパー  
ナイフ作り)、ダンボール遊び、  
はらっぱパフォーマンス、炭火で  
パン焼き、ウォークラリーなど  
※運営を補助していただくスタッ  
フも募集しています。

## 第11回野底山 森林公園さくら祭り

☎ 上郷自治振興センター  
☎ 0265(22)2540 ID 115878

◎日時/  
4月21日(日) 9:00~14:00

◎場所/  
野底山森林公園

◎特設駐車場/  
山田グランド  
※無料シャトルバスあり

◎内容/  
●体験ゾーン  
木工体験教室、駒打ち体験、ツ  
リークライミングなど  
●食のゾーン  
焼き鳥、五平餅、牛串、ピザなど  
※キッチンカーもやってきます。

- 学習と展示  
環境学習クイズ、野底山の春  
を撮ろう
- パフォーマンスゾーン  
市内で活動している団体や高  
校生によるパフォーマンスの  
発表
- マーケットゾーン  
森の産物販売コーナー、フリー  
マーケット
- その他  
綿菓子プレゼント、森林クイズ、  
ウォークラリー、森林セラピー、  
野底山湧水で入れたコーヒー、  
パンの販売など  
※詳細はチラシや市ウェブサイト  
をご覧ください。

## 募 集

### オケ友基礎コース 受講生募集

☎ オーケストラと友に音楽祭  
実行委員会  
(事務局:飯田文化会館)

☎ 0265(23)3552 ID 43592

◎対象/  
飯田下伊那の方または飯田下伊  
那の音楽団体に所属する方で、  
管楽器は中学生と高校生、弦楽  
器は中学生以上

◎日時/  
5月26日(日)  
●13:00~15:00  
管打楽器コース初級、  
弦楽器コース  
●15:30~17:30  
管打楽器コース中級

◎場所/  
飯田文化会館、  
鼎文化センター

◎講師/  
名古屋フィルハーモニー交響楽  
団員

◎受講料/  
●学生(大学生以下)  
…1,000円  
●一般…1,500円

◎申込方法/  
飯田文化会館に設置の募集要項  
を確認の上、受講申込書をご提  
出ください。

◎申込締切/  
5月10日(金)

HP

## 長寿企業顕彰者の募集

☎ 産業振興課 総務企画係  
内線3511 ID 82231

長年にわたり、地域に貢献して  
きた企業・団体などの技術や経  
営などを顕彰します。

- ◎対象企業・団体/  
●市内で、40年以上本社・支社・  
支店・営業所などを継続し、  
令和7年3月31日までに40・  
50・60・70・80・90・100  
周年を迎える、または、100年  
以上継続している企業など  
(昨年度表彰者除く)  
※過去に100周年以上で受賞  
し、一定期間を経て周年を迎  
える場合も対象。  
●従業員が10人以上  
※地域貢献などに顕著な功績が  
ある場合や、100年以上事業  
を継続している個人事業主も  
対象。  
●受賞にふさわしくない事実(紛  
争の当事者、税の滞納など)の  
ない企業・団体など



◎推薦方法／

推薦書(自薦または他薦)に、設立・創立年月が分かる書類などを添付し、郵送でご提出ください。

※推薦書は、市ウェブサイトダウンロードできます。

◎推薦書受付締切／

7月19日(金)

◎顕彰企業／顕彰式典を10月

1日(火)に開催し、表彰状と記念品を授与します。

**地域企業等共同研究開発連携促進事業補助金**

☎ 産業振興課 総務企画係  
内線3511 ☎ 97849  
✉ sanrou@city.iida.nagano.jp

地域経済循環推進のため、異業種との連携事業に必要な費用の一部を支援します。

◎対象企業・団体など／

次の要件を満たす2以上の事業者(全業種対象)

- 市内に事業所を置き事業を行っている方
- 中小企業事業者、小規模事業者、個人事業主の方
- 市税を滞納していない方

◎受付期間／

4月1日(月)～5月31日(金)

◎対象費用／

研究開発費、販路開拓費

◎補助額／

対象費用の10分の8  
(上限10万円)

※申請は1事業当たり1回限り。  
全部で5事業程度が対象。

◎申込方法／窓口、郵送、メール

※申込書は、窓口または市ウェブサイトでご確認ください。

**令和6年度生きがい教室会員募集**

☎ 長寿支援課 長寿支援係  
内線5752 ☎ 116254

高齢者を対象にした各種教室の4月からの会員を募集します。市内各地区から楽しい仲間が集まっています。一緒に始めてみませんか。

◎対象／

市内に居住する60歳以上の方

◎教室名／

- 飯田シルバーコーラス  
かざこし(合唱)

◆開催日…

月2回(第2・4火曜日)

◆時間…13:30～15:30

◆場所…文化会館

◆会費など…

入会金1,000円

月会費1,500円

- 万葉会(百人一首かるた会)

◆開催日…

月1回(第1週の平日)

◆時間…10:00～15:00

◆場所…鼎公民館

◆会費など…

入会金1,000円

年会費1,000円

月会費600円

- 書道会(年1回作品展あり)

◆開催日…

月2回(第2・4金曜日)

◆時間…15:00～16:30

◆場所…さんとぴあ飯田

◆会費などの詳細は、お問い合わせください。

◎申込方法／電話

※随時会員を募集しています。見学をご希望の方はご連絡ください。



**市民農園利用者募集**

☎ 農業課 農村振興係  
☎ 0265(21)3217 ☎ 99

市内に開設されている市民農園では、農園利用者を募集しています。自分で育てた野菜を食べてみませんか。

◎募集対象農園／

下表のとおり

◎申込方法／電話

※ご希望の農園の開設者に取り次ぎます。

※1区画の面積は農園によって異なります。詳細はお問い合わせいただくか、市ウェブサイトでご確認ください。

**市民農園 募集対象の農園**

農園名	地区	空き区画数
市民農園 鼎中平	鼎中平	3区画
北原農園	上郷黒田	1区画
市民農園いいぬま	上郷飯沼	6区画
飯田ふれあい農園 桐林園	桐林	10区画

## 障がい者公共職業訓練 (事務・パソコン)

〒長野県南信工科短期大学校  
☎0265(71)5051

長野県南信工科短期大学校では、障がい者公共職業訓練「パソコン基礎・ビジネスマナー科」の受講生を募集します。就職に必要なビジネスマナー、パソコンスキルやネット関連知識などを学びます。

### ◎対象／

公共職業安定所に求職登録をしており、障害者手帳(または医師の意見書)をお持ちの方。  
※休職中も可。

### ◎日時／

6月11日(火)～8月9日(金)  
13:15～17:00

※土・日曜日、祝日を除く

◎場所／勤労青少年ホーム

◎講師／伊坪ビジネス(株)

◎定員／5人

### ◎受講料／

3,520円(テキスト代)

◎応募締切／5月17日(金)

◎応募方法／公共職業安定所にお申し込みください。

※選考方法などの詳細は申込者に連絡します。

## ベルマーク収集とまめボラ活動にご協力を

〒飯田市ボランティアセンター  
(飯田市社会福祉協議会)  
☎0265(53)3182

飯田市ボランティアセンターでは、ベルマークを集めています。届けられたベルマークは、ベルマーク教育助成財団を通じて、被災校などの支援につなげていきます。

◎回収場所／市役所本庁舎、自治振興センター、公民館、飯田市勤労者福祉センターロビー、飯田市社会福祉協議会

※ベルマーク運動を実施してい

る小・中学校もあります。

### ◎まめボラ活動／

集めたベルマークの仕分けボランティア「まめボラ」で活動してください。方も募集しています。

●日時…毎月第3金曜日  
13:30～16:30  
(途中入退室可)

●場所…さんとぴあ飯田



ベルマークファミリー



## 飯田市公式LINE はじめました!

まだ登録していない方は、**登録を!**

QRコードから



▲この画面が表示されたら「追加」を押す

●問い合わせ／広報ブランド推進課 内線2322

## 相続登記が義務化されました

- 相続登記がされず、所有者がわからない不動産の増加が問題となっています。
- 相続が発生したら3年以内の登記が義務化され、過去の相続も対象です。
- 相続登記がまだの方は、お近くの司法書士にご相談ください。



空き家に関する相談窓口

結いターン移住定住推進課 空き家対策係  
内線5442 ID63552

## 相 談



### 保護者対象 就労相談会

いいだ若者サポート  
ステーション

☎0265(49)3150 ID 92854

無料の就労相談会を開催しま  
す。

●対象／

15～49歳の就労していない子  
を持つ保護者

●開催日時／

4月20日(土)

10:00～17:30

●場所／

いいだ若者サポートステーション  
(本町1-12中村ビル2階)

●申込方法／

電話、ウェブサイト

●定員／4人

※開所日

火・木・土曜日 10:00～17:30

### 農地相談

☎ 農業委員会事務局

☎0265(21)3219 ID 7476

農地の売買や貸し借り、農地  
の転用、遊休農地対策、農業者年  
金など農地に関する相談を、各  
地区担当の農業委員と農業委員  
会事務局職員が受け付けます。

開催地区以外のご相談は、農  
業委員会事務局までご連絡くだ  
さい。なお、5月の農地法許可申  
請などの締め切りは、5月15日  
(水)です。

●申込方法／上村・南信濃地区  
は、前日(休日の場合は前開庁  
日)までに電話にてお申し込みく  
ださい。



### 農地相談 5月の開催日時・場所

月・日(曜日)	地区	場 所	時 間	予約
5月1日(水)	下久堅	下久堅公民館	9:30～11:00	—
	南信濃	南信濃公民館	13:30～14:30	要
	上村	上村公民館	15:00～16:00	要
5月7日(火)	龍江	J A 龍江事業所	9:30～11:00	—
	山本	J A 山本支所	9:30～11:00	—
5月8日(水)	伊賀良	J A 伊賀良支所	9:30～11:00	—
	竜丘	J A 竜丘支所	9:30～11:00	—

# 公共施設予約システムを ご利用ください



スマートフォンやパソコンで、空き状況の確認や施設  
利用の申し込み(一部除く)ができます。

市内の公民館、飯田文化会館、スポーツ施設、勤労者  
福祉センターなど、約70施設が対象です。

※空き状況の公開期間やインターネット予約の受付期間は、各施設で異なります。  
お申し込みには、事前の登録が必要です。



スマートフォン用サイト  
QRコード

市HP 飯田市公共施設予約システム 🔍 検索 ID 94733 🔍 検索

●問い合わせ／飯田市公民館 ☎0265(22)1132

