

広報 **いいだ** lida City

2000平成12年

6.1

発行・編集：飯田市役所企画部秘書広報課 / 〒395-8501 長野県飯田市大久保町2534 TEL.0265(22)4511 FAX.0265(53)4511
テレホンガイドいいだ / TEL.(22)9555 インターネット <http://www.city.iida.nagano.jp/>

No.685 毎月1日・15日発行



資源循環型社会のモデル 環境産業公園
地域内の廃棄物を地域内で再利用する、
資源循環型社会。環境の世紀・
21世紀を目前に、もう動き出しています。
(関連記事5ページ)

飯田市の人口(5/1現在)
人口=106,703人
(前月比+239)
男51,200人女55,503人
世帯=34,801戸
(前月比+568)



特集 介護保険制度が始まりました

介護保険認定状況

5月1日現在の要介護、要支援認定者数は、2,651人です。

そのうち要介護1と認定された方が一番多く、681人で、全体の4分の1を占めています。以下、要介護2、要介護4、要介護5、要介護3、要支援の順です。また、自立と認定された方は123人です。

要介護度別の割合は、全国平均とほぼ同じ状況となっています。

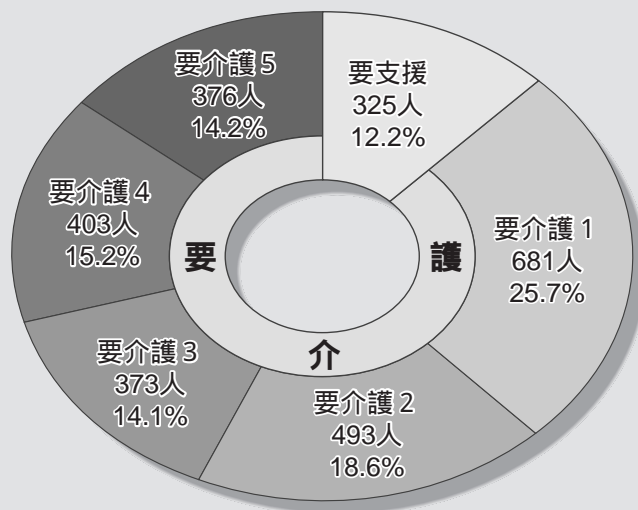

65歳以上の方の保険料の額をお知らせします

65歳以上の方が納めていただく保険料は、年額27,500円(基準額)など所得により5段階に分かれます。

この額は平成12年度から14年度まで同額が原則ですが、国の特別対策により12年度と13年度は右表の額のように減額になります。

	算定方法	12年度	13年度	14年度
生活保護受給者・市民税非課税で老齢福祉年金受給者	基準額 × 0.5	3,430円	10,310円	13,750円
世帯全員が市民税非課税	基準額 × 0.75	5,150円	15,460円	20,620円
本人が市民税非課税	基準額 × 1.0	6,870円	20,620円	27,500円
本人が市民税課税で合計所得金額が250万円未満	基準額 × 1.25	8,580円	25,770円	34,370円
本人が市民税課税で合計所得金額が250万円以上	基準額 × 1.5	10,300円	30,930円	41,250円

12年度の保険料の納入は10月から

年金から天引きで納める方	10月	12月	2月	合計額
生活保護受給者・市民税非課税で老齢福祉年金受給者	1,230円	1,100円	1,100円	3,430円
世帯全員が市民税非課税	1,750円	1,700円	1,700円	5,150円
本人が市民税非課税	2,470円	2,200円	2,200円	6,870円
本人が市民税課税で合計所得金額が250万円未満	2,980円	2,800円	2,800円	8,580円
本人が市民税課税で合計所得金額が250万円以上	3,500円	3,400円	3,400円	10,300円

受給している年金月額が15,000円以上の方は年金から天引きとなります。受給しているそれぞれの年金月額が15,000円未満の方は、お送りする納付書により納入をお願いします。

遺族年金、障害者年金は天引きの対象になりません。

納付書で納める方	10月	11月	12月	1月	2月	3月	合計額
生活保護受給者・市民税非課税で老齢福祉年金受給者	930円	500円	500円	500円	500円	500円	3,430円
世帯全員が市民税非課税	1,150円	800円	800円	800円	800円	800円	5,150円
本人が市民税非課税	1,370円	1,100円	1,100円	1,100円	1,100円	1,100円	6,870円
本人が市民税課税で合計所得金額が250万円未満	1,580円	1,400円	1,400円	1,400円	1,400円	1,400円	8,580円
本人が市民税課税で合計所得金額が250万円以上	1,800円	1,700円	1,700円	1,700円	1,700円	1,700円	10,300円

問合せ
介護保険課
内線5392

介護保険制度が始まりました



介護保険制度は、介護の不安や負担を社会全体で支え合うためにできた制度です。

この4月から介護保険制度が始まりました。デイサービスセンターや老人保健施設などでは、新しい制度のもとお年寄りが、介護を受けています。

介護保険料の額が決定し、制度開始直後の認定状況などもまとまりました。

今回の特集では、市の福祉サービス、認定状況、保険料額などを紹介します。

介護保険を補う市の福祉サービス

主な高齢者在宅福祉サービス（利用者負担金が必要です）

在宅介護の場合、介護保険サービスだけでは対応できない部分があります。

また自立の判定を受けた高齢者でも日常生活に不安、不便を感じる方が多くいます。更に、寝たきりなど介護が必要になることを予防することが大切です。

介護保険制度を補う、右の表のような福祉サービスも用意しています。

問合せ
福祉課 内線5331

介護保険に 上乗せして	介護保険外特別 ホームヘルプ	介護保険のサービスだけでは日常生活を維持できない方にホームヘルパーを派遣します。
介護保険に 該当しない 方に	生活支援 ホームヘルプ	一人暮らしなどのため、家事支援が必要な方にホームヘルパーを派遣します。
	生きがい対応型 デイサービス	このままでは、要介護状態となるおそれの方に、デイサービスと同様のサービスを行います。
	虚弱高齢者 ショートステイ	一時的に一人暮らしとなり、介護が必要となる方を、養護老人ホームなどに短期間入所していただきます。
要介護状態 にならない ために	通所リハビリ (いきいきリハビリ)	家に閉じこもりがちの方に、身近な会場でレクリエーションなどを行います。孤立感を解消し、要介護状態になることを予防します。



ANGLE

今年で3年目のワーキングホリデー 田舎暮らしの実体験

ゴールデンウィーク中に2回開催し、全国から74人が参加。好天に恵まれ、梨の受粉や、りんごの花摘みに、受け入れ農家の皆さんと一緒に汗を流しました。この事業で都会からの新規就農者もでき、今後が期待されます。



ANGLE

竹田扇之助記念国際系操り人形館 見て、作って、操って、多彩な事業



竹田人形を支える会を中心に、糸操り人形を作って、操るワークショップが5月12日から始まりました。昨年からの継続の12人に2期生8人を加え、竹田館長などから指導を受けます。マリオネットグループ「マスク」の定期公演も行われます、ぜひ見に来てください。



マスク公演「雨蛙なぜなくの」から

カメラルポ

ANGLE

環境産業公園のリサイクル工場を見学
小学生が環境学習に



5月8日に竜丘小学校、17日には三穂小学校の児童がさっそく見学に訪れました。

家庭からの新聞紙や、ペットボトルがどうリサイクルされるか見学。搬入される新聞紙やペットボトルの量などの質問を熱心にしていました。



今年はミュージカルに挑戦 演劇大学2000in飯田



5月4日から7日、文化会館で開かれました。38人の受講生は市内はもとより遠くは岡山県からも。元劇団四季の青井陽治さんなどが指導にあたり、最終日の舞台発表で、成果を披露しました。

みどりの少年団が初参加し 飯田市育樹祭開催



4月29日、伊賀良大瀬木梅ヶ久保公園で開催し、約160人が参加しました。植樹をしたり野鳥の巣箱を掛けたり、椎茸の駒打ちなど、林業体験をとおし、山と緑に親しみました。

子どもの虫歯は、上の前歯や奥歯の溝に多く、大人になると歯と歯の間や、歯の付け根にできやすくなります。どちらも、歯ブラシの毛先を歯に垂直あて、細かく動かすのがポイント。その他、デンタルフロス(糸ようじ)や、歯間ブラシを併用すると、より効果的です。

現代版

養生訓

40歳をすぎたら……



市立病院 眼科
久田 佳明 医師

「百聞は一見にしかず」と言われるように、目から入る情報は膨大なものです。目の構造はよくカメラにたとえられます。カメラのレンズにあたるのが角膜と水晶体で、フィルムにあたるのが網膜です。両眼の網膜に入った情報は視神経を通して脳に伝えられ、脳で合成されて一枚の画像となります。

視力は、生まれて間もない頃は非常に弱く、生活するうちに獲得されていき、6歳頃に大人と同じぐらいに成長すると言われています。目は使うことで機能を上げ成長していきます。

中年までは目の病気になる人は少なく、近視以外で目のことを意識する事は余りないでしょう。しかし40歳を過ぎる頃から近くが見えにくくなり、老眼鏡のお世話になる人が出てきます。更に、糖尿病、高血圧からくる眼底出血や緑内障で視野が狭くなる人が増えてきます。成人における失明原因の1位、2位は糖尿病網膜症、緑内障です。老人になつて目で不自由な思いをしないためには、この40歳頃からの検診が大切です。

目を長持ちさせるためには、近くが見えづらくなつたら一度眼科を受診するか定期的にドックを受診してください。目の病気を含めて全身の多くの病気が、自覚症状のない初期に見つかります。なんとと言っても早期発見・早期治療が大切です。

いつも健康

体を動かすのにいい季節になりました。皆さん、何か運動をしていますか。

昨年8月にオープンした飯田市健康増進施設「ほっ湯アップル」の温泉プールでは、水中運動教室を行っています。参加者からは、「肩こりがなくなった」「運動不足の解消が楽しかった」「水中では膝の痛みもなく動くことができた」「身体が楽になった」という声が聞かれました。昨年行った第1期実践教室実施前後の変化を見ても、肩こり、腰痛、膝痛が改善していました。継続することで、さらに効果を実感し健康づくりができるので、教室終了後も続けていくことをお勧めし

水中運動教室

ています。

現在も、9月までの教室を症状別に4コース行っており、第4期の教室が10月から始まります。日頃の運動不足の解消や健康づくりのため、水中運動を始めてみませんか。

水中運動教室実施前後の症状の変化(健康づくりコース)

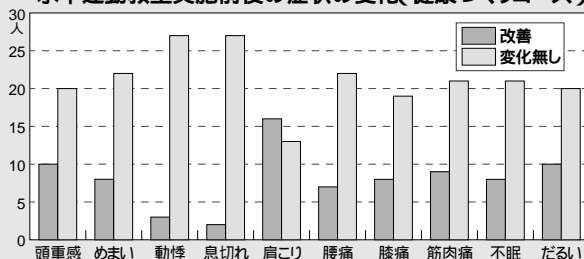

市民の広場

日ごろ感じていること、市政に対するご意見・ご質問、
「広報いいだ」の感想など、広報広聴係までお寄せください。



ぼくのゆめ わたしのゆめ

ぼくの夢

ぼくは昆虫博士になりたい。ファーブルさんみたいに昆虫のことを研究し、それを本にして人々に昆虫をよく知ってもらいたいです。

昆虫は人間と同じように暮らしていても、人間とはちがって長く生きてはいられない。昆虫はどれだけの苦勞をして生きているのかをよく調べて、みんなに知ってもらいたい。

田中一元気さん(上久堅小6年)



そして昆虫がもつともつと大切にされることを目標にして、これからもぼくは昆虫と深くかかわって、大人になっていきたい。

わたしのひごと

わたしの環境手ぶかりを体験して思うこと

久保田和子さん(千葉県)



私は飯田市の環境チェッカーを二期四年やらせていただきました。足下にあつて気付かなかった松川の水

鳥でコサギ、カルガモの他マガモ、コガモ、四年目の今年はヒドリガモまで観察できてネイチャーシヨックを受けました。また、小冊子エコライフヒント集をいただいてゴミ減量のため、電子レンジでの加熱、冷蔵庫での保存にラップを使わないで蓋付き容器を使いましょう等でエコライフシヨ

ムトスで街づくり

ムトス受賞団体の活動を紹介

六十周年を迎えた

鼎壮年団

鼎壮年団は発足して六十周年を迎え、団員数は二百七十六名です。人数もだんだん減少するなか、みんなで団結してがんばっています。平成四年度には、活発な活動で、同年代の結びつき、地域住民との交流が認められ、ムトス飯田賞を受賞しました。

主な活動は、七月に松川入り財産区の下草刈り、十一月に市議会議員や自治会との懇談会、獅子祭り、公民館の文化祭の協力などです。

今年六十周年記念事業で、壮年の健康について、七月十六日に鼎文化センターで記念公演を行います。多くの市民の皆さんのご参加をお待ちしています。



ックを受け、他にも多大な勉強をさせていただきました。ある日刊紙に恐竜は地球上に存在した最大の動物で一億四千万年ほど存在したのに、ある時忽然と絶滅してしまつた。なぜ絶滅したのか諸説があるが、人類もある時、ゴミに埋もれて絶滅しないためにゴミ減量をしたいとありました。これは

なんだか現実味を帯びてきそうと思いませんか？無責任なゴミの排出(ポイ捨てを含む)をする人は誰かに片付けてもらっていることを忘れないでほしいと思います。私も環境保全のため、小さな事でもできることからやり、ゴミ減量のため過剰な消費をおさえて簡素な生活習慣を心がけております。

市役所からのお知らせ

市役所の電話番号は ☎(22)45111です



お知らせ

児童手当制度が改正されました

6月1日から児童手当の制度が改正され、対象年齢がこれまでの3歳未満から義務教育就学前(6歳到達後最初の年度末)までに拡大されました。

支給を受けるには

養育者からの申請がないと支給されません。該当と思われる方には申請用紙をお送りしますので、提出してください。

申請書のほかに、「年金加入証明書」「所得証明書」など、必要に応じて添付書類を提出していただくことがあります。所得が一定額以上の方には、支給されません。

申請先

児童課または市役所支所

公務員の方は勤務先

請求の時期

制度改正により新たに該当になる方

9月29日までに申請された場合、6月分までさかのぼって支給されます。

(9月以前に支給要件に当てはまっていた月分に限ります)

現在受給している方
「現況届」を6月30日まで提出してください。義務教育就学前のお子さん

もいる場合は、額改定請求書も提出してください。

注意 10月1日以降の申請については、申請した月の翌月からの支給となります。

問合せ 児童課 児童福祉係 内線5335

アメシロから樹木を守りましょう

被害木は、所有者が責任を持って防除してください。

防除期間

第1化期

6月4日(日)～18日(日)

一斉点検日 6月4日(日)
第2化期

8月6日(日)～20日(日)

一斉点検日 8月6日(日)
巢の見つけ方

アメリカシロヒトリは年2回発生し、桜、クルミ、桑などを好んで食害します。

産卵後、ふ化幼虫は糸を吐いて巣を作り、12日間くらい群集しています。

始めは葉脈だけ残すので、その葉だけ透けて見えません。

巢の処分方法

幼虫が分散する前に枝を切り取り、焼くか踏みつぶしてください。

農薬防除

虫が分散したときは、DVP75%乳剤千～千五百倍液を散布。残効性がなく予防散布は効かないので、虫に直接かかるように散布します。農薬は

印鑑を持参し、農協、農薬

販売店などで購入してください。

防除車の貸出 共同防除を行う場合は市で防除車を貸し出します。

問合せ 農政課 生産振興係 内線3518

公園・街路樹のアメシロ防除にご協力を

次の日程で薬剤を散布します。お近くにお住まいの方はご注意ください。

防除期間

6月12日(月)～6月23日(金) 原則として午前5時～正午の間。

防除箇所

別表のとおり発生状況に応じて期間中いずれかの日に実施します。実施日は決まり次第該当する地区の自治会長さんにご連絡します。

お願い

洗濯物、布団等を外に出しておかないようにしてください。

窓は閉めておいてください。

公園・街路アメシロ防除箇所

大王路公園	今宮公園	松尾城址公園	熊野殿岡線
伝馬町プラタナス	滝の沢公園	上溝公園	神明公園
江戸町線ヤナギ	(県)風越公園	明公園	西鼎公園
東栄公園	大宮桜並木	八幡公園	矢高中央公園
中央公園	高羽1号公園	弁天公園	城東1号公園
扇町公園	高羽2号公園	天竜峡公園	城東2号公園
丸山羽場第1地区街路	駅西広場	育良町ヤナギ	城東3号公園

問合せ 都市整備課 公園緑地係 内線2733

市県民税の納税通知書をお届けします

平成12年度分の市・県民税の納税通知書を次のようにお届けします。

送付方法

個人で納める人
6月上旬に郵便で送付します。

給与引きで納める人
5月中旬に勤め先に送付しました。

納付方法

個人で納める場合
年税額を6月、8月、10月、13年1月の4回で納付します。

給与引きで納める場合
6月から13年5月の12回に分けて、毎月給与から引き去り納付します。

定率控除額

所得割額の15%を定率控除額として控除します。

(従来の特別減税に相当)ただし、市・県民税合わせて4万円を限度とします。

問合せ

税務課 市民税第1係
内線5163

環境アドバイザーをご利用ください

市では環境に関する専門的な知識や経験を持つている市民27人を環境アドバイザーとして登録しています。

アドバイザーは各種団体自治会、公民館、学校などで環境学習会や環境に関する取り組みをする際に講演やアドバイスをしています。

環境の様々な分野でアドバイスできますので、利用を希望される方はご相談ください。

アドバイスできる分野

- 廃棄物問題
- (ごみ減量リサイクルなど)
- 地球環境問題
- (温暖化、酸性雨など)
- エネルギー
- (太陽光発電、省エネなど)
- 自然・緑化(自然保護、ピクトープなど)
- 景観
- (建築物と景観、住民協定など)
- 水環境
- (廃水処理、多自然型工法など)
- 環境教育

(自然観察会、環境教育の手法など)
自主活動支援

(環境保全団体への市民参加の仕組みづくりなど)

地域計画づくり
(海外、他地域の取り組み紹介など)

問合せ

環境保全課 計画指導係
内線5246

障害者デイサービスをご利用ください

市では昨年5月より、障害者の方を対象にデイサービスを行っております。在宅で、社会参加の少ない方々、是非参加して楽しい一日を過ごしてみませんか。

対象

在宅者で身体障害者手帳所持者

在宅者で療育手帳A1、A2または重複障害をお持ちの方

実施場所

上郷デイサービス、さくらさくら」
実施日程
毎週土曜日

(ホリデーサービス)利用者の状況に応じ利用回数を決めさせていただきます。

内容
入浴、給食、レクリエーション等

送迎方法
デイサービスで送迎いたします。

申込・問合せ

福祉課 障害福祉係
内線5318



楽しく自然を学ぼう 飯田アルプス塾

野外活動を通して自然を学び、自然から学ぶ講座です。親子や仲間と、自然との良いつきあいをしてみませんか。

期日・内容

下表のとおり(予定)
対象 小学生以上の親子、または野外活動に興味のある方で、番外編を除き原則として通年参加できる方。

飯田アルプス塾日程

回	期日	テーマ等	回	期日	テーマ等
1	7月2日(日)	ネイチャーゲームを楽しもう 小麦を収穫して脱穀しよう	4	10月22日(日)	松川の源流探検をしよう
2	8月26日(土)	子ウミガメの放流で考える動物保護 天竜川の河口探検 (浜松市:要交通費)	5	11月25日(土)	ウォークラリーin三穂
3	9月24日(日)	秋のもなみ園を訪ねよう 収穫した小麦で パンづくりに挑戦	番外	1月1日早朝	21世紀の初日の出を見よう ~夜中の風越山登山~
			6	2月24日(土) ~25日(日)	厳冬の自然にも親しもう ~高遠少年自然の家~ (要別途参加費)

定員 50人程度
参加費 1回二百円
+実費(特に8月・2月)
申込締切 6月15日(木)

申込・問合せ 飯田市公民館 ☎(22)1132

実践!エコライフ講座日程

回	日 時	テーマ	やってみよう
1	6月26日(月) 10:00 ~ 12:00	「どこまでやる? どうやってやる?」 ~ 買い物編 ~	とにかくごみを減らそう。
2	7月3日(月) 10:00 ~ 12:00	「何を使う? めんどくさくない?」 ~ クリーン編 ~ (そうじ、洗濯、スキンケア)	簡単にできるよ。 歯磨き粉。化粧水。
3	7月10日(月) 10:00 ~ 12:00	「こうやって食べる。ここまで食べる」 ~ お料理編 ~	実践エコクッキング

実践!エコライフ講座
エコノミー&エコロジー

新米主婦も、ベテラン主婦も、働く主婦も専業主婦も、みんな悩んでいること。
環境、家族の健康、うちのお財布……どこまでこだわればいいのか? どうすればいいの? など、ごまかすまい。

開催されます。
日 時 6月18日(日)
午前9時~午後4時
(受付8時30分から)

場所
飯田創造館 401号室

講師 田中節山先生
(大東文化大学書道科主任教授)

講習内容

漢字書道講習会

県飯田創造館主催により

飯田市公民館
〒422-1132
FAX(22)1022

申込締切 6月22日(木)
申込・問合せ
飯田市公民館

参加費 無料
材料費のみ実費
(五百円~千円)

アドバイザ
市橋 恵美

託児 あり
(おやつ代込 三百円)

いの?主婦として毎日の生活をどう送ればいいのか、実践を通して考えてみませんか。

対象 どなたでも
定員 20人
場所 県公民館

平成12年度 自衛官等募集

種 目	資 格	募集期間	試 験 日
貸費学生	衛生 大学の歯学部歯学科の3~6年次 または大学院の歯学研究科在学	12月1日(金)~ 13年1月26日(金)	13年2月4日
	技術 大学の理学部、工学部の3~4年次 または大学院修士課程在学		
一般曹候補学生	18歳以上24歳未満の男女	8月7日(月)~ 9月8日(金)	1次 9月16日 2次 10月4日~9日
曹候補士	18歳以上27歳未満の男女		
航空学生	高卒(見込み) 21歳未満の男女	8月7日(月)~ 9月8日(金)	1次 9月23日 2次 10月14日~19日 3次 (空自要員) 11月12日~12月9日
看護学生	高卒(見込み) 22歳未満の女子	9月14日(木)~ 10月13日(金)	1次 10月26日 2次 11月22日・23日
防衛医科大学校学生	高卒(見込み) 21歳未満の男女	9月14日(木)~ 10月13日(金)	1次 11月4日・5日 2次 12月6日~8日
防衛大学校学生	推薦 高卒(見込み)21歳未満の男女 (推薦については高等学校長の推薦等別途資格が必要です)	9月5日(火)~ 9月8日(金)	9月16日・17日
	一般 高卒(見込み)21歳未満の男女 (自衛官は、23歳未満)	9月14日(木)~ 10月13日(金)	1次 11月11日・12日 2次 12月12日~15日
2等陸・海・空士	男子	18歳以上27歳未満の者	別示します
	女子	18歳以上27歳未満の者	9月25日
自衛隊生徒	中卒(見込み) 17歳未満の男子	11月6日(月)~ 13年1月5日(金)	1次 13年1月7日 2次 1月20日~24日

問合せ 自衛隊長野地方連絡部 飯田出張所 ☎(22)2613

「漢字書道の基礎・応用技法」(半紙)

定員 40人
会費 千二百円
持ち物 書道用具、半紙、

昼食など
申込締切
定員になり次第締め切り
となります。

当日会場で用具等の出張販売が予定されています。
申込・問合せ
長野県飯田創造館
☎(52)0333

**防火管理者
資格取得講習会**

大勢の人が出入りしたり、勤務、居住する防火対象物には、消防法の定めにより資格を有する防火管理者による所定の管理業務が必要です。この機会に受講し資格を習得してください。

講習区分

甲種防火管理講習

日時 6月15日(木)・16日(金)

(2日間)

午前9時～午後5時まで

会場 飯田勤労者福祉センター(さんとびあ飯田)

受講手続

受付期間

6月13日(火)まで

(土・日曜日は除く)

午前8時30分～午後5時15分

持参品 印鑑、写真2枚

(30×24ミリメートル)

受講料 三千五百円

その他

2日間(全時間)受講しないと資格は与えられません。

申込受付・問合せ

飯田広域消防本部 予防課

☎(23)6002



**県民さわやかスポーツ祭
飯田市予選大会**

開催日 6月18日(日)

各競技開始時刻の30分前から受付開始

種目別要項(概要)

マレットゴルフ

会場 親水公園(下久堅)

競技開始時刻

午前8時30分

資格 20歳以上の男女

1チーム4人(男女混合)

で参加。チームの組めない方の個人参加も可

小雨決行 大雨6月25日(日)

女子ソフトボール

会場 押洞運動場

競技開始時刻 午前9時

資格 18歳以上の女子

小雨決行

大雨のときは中止

(抽選で飯田市代表チームを決めます)

バドミントン

会場 上郷体育館

競技開始時刻 午前9時

資格 18歳以上の男女

各種相談所

相談は無料、秘密は厳守
お気軽にご相談ください

相談名	日時	場所	問合せ先
心配ごと相談 (特別(法律)一般)	毎週火曜日 13:00～15:00 受付は15:00まで	さんとびあ飯田 (福祉会館・東栄町)	社会福祉協議会 ☎53-3181
	毎週金曜日 13:30～15:30		
法律相談 (現在係争中のものは除く)	6月9日(金) 13:00～17:00	法律相談は予約制、電話で申し込んでください。	社会福祉協議会 ☎53-3181
結婚相談 (写真1枚必要)	6月18日(日) 6月28日(水) 13:30～16:30 受付15:00まで	結婚相談の受付は相談日以外でも行っています。電話で確認してください。	
ボランティア相談	毎週月～金曜日 9:00～17:00		
福祉よろず相談	6月17日(土) 13:30～15:30		
行政相談	6月13日(火) 10:00～15:00	ユニ-4階	庶務課 内線 2111
交通相談	市の交通相談は当面休止します。県事故相談所をご利用ください。平日9:00～16:00	県庁舎☎23-1111	交通防災課 内線 2435
教育相談	毎週月～金曜日 9:00～17:00	教育委員会	☎53-4545
かけこみ教育相談	毎週月～金曜日 8:30～17:00	教育委員会(上郷庁舎2階)	☎53-8730 FAX53-8730
税務相談	9月21日(木) 10:00～15:00	市役所	税務課 内線 5141
家庭児童相談(電話でも可)	毎週月～金曜日 9:00～17:00	飯田市福祉事務所	家庭児童相談室 ☎22-4511 内線 5327
電話乳幼児育児相談	毎週木曜日 9:00～11:30	専用電話	☎52-0633
子育て相談	毎週月～金曜日 9:00～19:00 毎週土曜日 9:00～15:00	飯田中央保育園(子育てモデル事業実施施設)	飯田中央保育園 ☎22-4133
痴ほう相談	7月11日(火) 13:30～16:00	市保健センター(予約制 市役所隣)	保健厚生課 内線 5345
戦傷病者・戦没者援護相談	7月3日(月) 13:00～16:00	市役所201号 予約制	保健厚生課 内線 5385

ソフトバレーボール
会場 鼎体育館
競技開始時刻 午前9時
資格 30歳以上の男女
4～8人1チーム
会場 矢高運動場 雨天
の場合は鼎体育館
競技開始時刻 午後1時
資格 小学生以上
3人1チーム
申込締切 6月9日(金)
参加料 無料
共通参加資格
飯田市に居住する方
(高校生は除く)

年齢は平成12年4月1日現在。年齢上位の方は下位の種別に参加できません。昨年県大会に登録された方は参加できません。
上位者 予選大会上位者は9月3日(日)開催の飯伊ブロック大会へ出場できます。
ただし、制限事項があります。
その他
陸上競技・ソフトテニス・グラウンドゴルフ・ラケット卓球は飯伊ブロック大会へ直接参加します。

す。(別途募集)
ゲートボール大会は6月13日(火)第43回飯田市老人クラブ連合会ゲートボール大会を予選大会とします。
大会要項は都合により変更する場合があります。
競技種目によっては、年齢、性別による種別があります。
申込・問合せ
スポーツ課
☎(21)3001
FAX(23)8996
又は各地区公民館

飯田の文化財

法全寺の梵鐘

(ほうぜんじのぼんしょう)

千代3268

飯田市有形文化財。

永享11年(1439年)

室町時代の特徴をよく保っている。



美博だより

上郷考古博
☎53 3755

上郷考古博物館 発掘された飯田の原始・古代 春季展示

平成12年5月20日(土)~7月2日(日)

飯田市教育委員会が行っている埋蔵文化財の発掘調査によって、飯田・下伊那の歴史を知る上で貴重な成果が得られています。そこで、近年の発掘調査の中から5遺跡を選んで展示し、当地方の歴史の中にどのように位置づくかを考えてみます。

【展示する遺跡】

美女遺跡(座光寺)/伊那谷最古の定住集落
中村中平遺跡(伊賀良)/土石流に埋もれた縄文時代後晩期の祭祀場

半の木遺跡(座光寺)/縄文時代早期の土器が埋納された土坑を発見

寺所遺跡(松尾)/古墳時代中期の馬を飼育する集団の墳墓群

ナギジリー号古墳(座光寺)古墳時代後期の横穴式石室を調査



開館時間：午前9時半~午後5時(入館は4時半まで)

休館日：毎週月曜日

入館料：一般 200円(160円)

高校生 150円(120円)

小中学生 100円(80円)

()内は20人以上の団体

文化ガイド

飯田文化会館
☎23 3552

人形劇定期公演 ミレニアム特別企画

人形劇団むすび座 石の馬

日時 6月5日(月)
午後6時半開演

会場 鼎文化センター

チケット：大人 1,500円
子ども 1,000円
親子 2,000円
(全席自由)

マリオネットグループ「マスク」定期公演

雨蛙なぜなくの

日時 6月4日(日) 午前11時~午後2時~

会場 座光寺竹田扇之助記念国際系操り人形館

チケット：大人500円 子ども300円(入館料とも)

今後の事業

いいだ人形劇フェスタ 8月3日(木)~6日(日)

アフィニス夏の音楽祭 8月17日(木)~24日(木)

ふるさとコンサート2000

広田智之とすてきな仲間たち



日時 7月9日(日) 午後4時開演

会場 飯田市民館

一般1,800円 高校生以下800円(全席自由)