

広報いいだ

市役所発

くらしの情報

市役所のでんわ番号は 0265-22-4511



お知らせ

平成31年 飯田市消防出初式

新年にあたり、1年間の市民の安全・安心を願う行事です。関係者をお招きしての式典の後、参加者や消防自動車などが市中をパレードします。また、りんご並木三連蔵前では、纏振りなどを行い、あらゆる災害に立ち向かう「飯田消防」の勇姿を披露します。

▼日時

平成31年1月14日(祝)
午後1時～
※パレードは午後3時頃～

▼式典場所

飯田文化会館
パレード順路

東和町錦町交差点(シルクホテル南側)↓飯田駅前↓中央通り↓銀座↓通り町↓りんご並木三連蔵前

▼問い合わせ

危機管理室 消防団係
内線2439

カレンダー・手帳の プレゼント会

年末のあいさつ回りなどで、企業・団体に集まったカレンダーや手帳の余りを、希望される市民の皆さんにお渡しするプレゼント会を行います。長野県環境保全協会の会員事業所から提供していただきます。

▼日時

12月27日(木)・28日(金)
午前9時～正午

▼場所

○八十二銀行飯田支店
○飯田市役所C棟3階
C311～313会議室

▼問い合わせ

環境モデル都市推進課
内線5472

上郷図書館 新春おたのしみ企画

上郷図書館では、今年も新春企画を行います。この機会に、いつもは手に取らない本を読んでみませんか。

▼期間

平成31年

1月5日(土)～31日(木)

▼場所

上郷図書館

▼内容

○たまたまぼこ本
図書館職員おすすめの本が入っています。どんな本が入っているかは開けてみてのお楽しみです。
○本バラバラ事件
バラバラになったタイトルを見て、何の本のタイトルか当ててください。正解者にはプレゼントがあります。

▼問い合わせ

上郷図書館
☎0265(52)2551

勤労者のための 融資制度

勤労者の生活安定と福祉向上のため、労働金庫を窓口にて、低金利で融資をあっせんしています。12月から、介護・育児休業中の生活費、

医療・介護に関する資金、災害復旧費用なども対象となりました。

▼対象

飯田市に居住し、市税などの未納がなく、保証機関の保証を受けられる方
▼資金使途・融資限度額
○生活資金(自動車、住宅、物品購入、介護・育児休業中の生活費など) 200万円
○教育資金(大学・短大・専門学校などに関わる入学金・授業料など) 300万円

▼貸付期間

10年以内

※金利、必要書類など詳細はお問い合わせください。
▼申し込み・問い合わせ
長野県労働金庫飯田支店
☎0265(48)8188

巻末特集

平成30年 今年の主な出来事

10・11ページ



結い(Uー)ターンの お正月特別相談会

ご本人やご家族のUーターンのついて相談してみませんか。

▼対象

飯田市へのUーターン、Iターンのをお考えの方

▼日時

○平成31年1月4日(金)

正午～午後5時

○平成31年1月5日(土)

午前10時～午後4時

※事前申込不要

▼場所

市役所C棟3階
C311会議室

▼内容

就職、転職、住居探しなどのUーターンに関する相談のほか、事業所から収集した求人情報の提供や起業相談

▼問い合わせ

結いターンキャリアデザ
イン室(産業振興課内)
内線3512



結いターンキャリアデザイン室
イメージキャラクター
「ゆいたん」

結い(Uー)ターンの 冬の就職活動個別相談

面接対策や就職活動に関する悩みなどに、キャリアコンサルタントがアドバイスをを行います。

▼日時

平成31年1月4日(金)

午後1時～5時

▼場所

市役所C棟3階会議室

▼内容

就職活動全般に関する個別相談

※1人1時間程度

▼定員

3人

▼申込方法

電話でお申し込みください。

▼申し込み・問い合わせ

結いターンキャリアデザ
イン室(産業振興課内)
内線3512

結い(Uー)ターンの 冬の就活支援セミナー

キャリアコンサルタントによる2つの就活支援セミナーを開催します。就職活動を本格的に始める前の準備として参加してみませんか。

平成31年1月5日(土)
午後1時～4時

▼日時

午後1時～4時

▼場所

市役所C棟3階
C313会議室

▼内容

○しつもん自己理解セミナー

午後1時～2時30分

楽しみながら自分自身への理解を深めることができ、志望動機や自己PRが考えやすくなります。

○就職活動準備セミナー

午後2時45分～4時

希望する会社に出会うポイントや、内定を得るための対策を探ります。

※どちらかのみ参加も可能です。

▼定員

各15人

▼申込方法

電話でお申し込みください。

▼申し込み・問い合わせ

結いターンキャリアデザ
イン室(産業振興課内)
内線3512

▼申込締切

12月27日(木)

▼申し込み・問い合わせ

結いターンキャリアデザ
イン室(産業振興課内)
内線3512

社会人対象進学相談会

イン室(産業振興課内)
内線3512

専門的な知識や技術を習得したり、仕事に生かせる資格を取得して、正規職員としての就業やキャリアアップにつなげるための進学相談会を開催します。

▼日時

平成31年

1月10日(木)・11日(金)

午後6時～

▼場所

飯田コアカレッジ

(松尾明7591)

▼申込方法

電話またはホームページからお申し込みください。

▼対象

社会人(高校既卒者)で、就職につながる資格を得し、正規社員として地元就職を考えている方

▼申し込み・問い合わせ

飯田コアカレッジ
☎0265(22)5111

住んでいない家をお持ちの方へ

空き家をお持ちで困っていませんか

- 空き家を解体すると更地となった宅地が売却できることがあります。
※更地にすれば管理が大変楽になります。
- 空き家を中古住宅として売却できることがあります。



空き家を処分すると
気持ちが大変楽になります。
一度検討してみませんか。

●空き家の処分については
お近くの不動産業者にご相談ください。

空き家に関する相談窓口

ふるさと定住支援課 空家等対策係 内線 5443



飯田市立病院から面会についてのお願い

■問い合わせ／飯田市立病院庶務課 ☎0265(21)1255 内線2333



平成31年1月7日～3月31日は面会制限期間となります。

インフルエンザおよび感染性胃腸炎の院内感染防止のため、
面会は家族証をお持ちの方のみに限らせていただきます。

※飯田・下伊那地域
感染防止対策連携医療機関
統一の対応となります。

市立病院でのご家族の面会時の注意事項

- 病院内では家族証を着用してください。
- 面会時間を厳守してください。
(一般病棟の面会時間 午後1時～8時)
- 病室での3人以上での面会やお子さんを連れての面会をご遠慮ください。
(各階のデイルームをご利用ください)
- 感染防止のためマスクの着用と備え付けの手指消毒薬で手洗いを必ず行ってください。
- 1週間以内に自身または家族に次の症状があった方の面会はお断りします。



- 37℃以上の発熱
- せき・のどの痛み
- 目が充血
- 吐き気・嘔吐
- 下痢
- 発疹



入札参加資格申請の受付

市が2019・2020年度に発注する物品、業務、建設工事、建設コンサルタントの入札参加資格審査申請を受け付けます。競争入札などに参加を希望する方(入札によらない取引を希望する場合を含む)は、次のとおり申請してください。

▼**受付期間**
○ 物品供給、役務、建設工事関連以外の業務委託など
平成31年1月10日(木)～31日(木) (必着)
○ 建設工事、建設工事に係る測量、設計、工事管理の業務など
平成31年2月20日(水)～3月11日(月) (必着)

▼**申請要領などの入手方法**
財政課契約係窓口、または市ウェブサイトから入手してください。

▼**申請書類提出方法**
財政課契約係まで持参、または郵送で提出してください。

所得税白色申告 決算説明会

飯田税務署では、飯田下伊那地区青色申告会連合会の協力により、「所得税白色申告決算説明会」を開催します。

正しい帳簿・記録に基づいて正しい決算と申告をしていただくために、具体的な決算の仕方や収支内訳書の作成などについてご説明します。また来年10月から実施される消費税軽減税率制度についても説明いたします。

▼**日時**
○ 平成31年1月17日(木)・18日(金) 午後2時～4時

▼**場所**
飯田税務署2階会議室

▼**問い合わせ**
飯田税務署
個人課税第一部門
☎0265(22)1167

▼**提出・問い合わせ**
〒395-8501
大久保町2534
財政課 契約係
内線2135

後期高齢者医療の医療費通知

後期高齢者医療保険については、今年度から送付する医療費通知を所得税の確定申告(医療費控除)に使用できるようにします。

▼**通知送付対象**
その前年に医療を受けた全ての後期高齢者医療保険被保険者
※特別な事情により、送付しない場合があります。

▼**通知送付時期**
○ 1月下旬
前年1月から10月の受診分
○ 3月下旬
前年11月・12月の受診分
※医療費控除の申告をされる際は、1月下旬にお送りする医療費通知と併せて、11月・12月診療分の医療機関などからの領収書を添付の上、申告してください。

▼**問い合わせ**
長野県後期高齢者医療広域連合事務局
業務課給付係
☎026(229)5320



音訳ボランティア 入門講座

目の不自由な方など読むことに問題を抱えている方へ、地元の広報誌などを声のお便りとして届けてみましょうか。

文字情報を音声にして伝えることを「音訳」と言います。この講座は情報を「正しくわかりやすく」音声にして伝えることなど、基本的な音訳の技術を学びます。参加費は無料です。

▼対象
音訳ボランティアに興味のある方

▼日時
平成31年1月29日～2月19日の毎週火曜日
(全4回)

▼場所
さんとぴあ飯田3階

第1・2講習室

▼定員
20人(先着順)

▼申込方法
電話でお申し込みください。

▼申込締切
平成31年1月22日(火)

▼申し込み・問い合わせ
飯田市社会福祉協議会
ボランティアセンター
☎0265(53)3182



農地相談

農地の売買や貸し借り、農地の転用、遊休農地対策などの相談を、各地区担当の農業委員と農業委員会事務局職員が受け付けます。

開催地区以外のご相談は、農業委員会事務局までご連絡ください。

なお、上村・南信濃地区は予約が必要です。相談を希望される方は農業委員会事務局へご連絡ください。

▼開催日・開催地区
○平成31年1月7日(月)
下久堅・山本・上村・南信濃

○平成31年1月8日(火)
龍江・竜丘・伊賀良

▼場所
開催地区J Aの各支所・事業所

※下久堅地区は下久堅自治振興センターで行います。

▼時間
午前9時30分～11時

※ただし、次の地区は場所および時間が異なります。
○上村
上村自治振興センター
午後3時～4時

○南信濃
南信濃自治振興センター
午後1時30分～2時30分

▼問い合わせ
農業委員会事務局
☎0265(21)3219

市税などの納付は

口座振替

をご利用ください。

- ★納期限日に自動で振替!
- ★納付忘れなし! ★振替手数料無料!

お手続きは、市内の各金融機関で。

●問い合わせ/納税課 管理係 内線5153



政治家の寄附は禁止、有権者が求めることも禁止されています

みんなで
徹底しよう
三ない運動

贈らない!

求めない!

受け
取らない!

秘書等が代理で出席する場合の結婚祝



地域の運動会・スポーツ大会への飲食物等の差入



お祭りへの寄附・差入



町内会の集会・旅行等の催物への寸志・飲食物の差入



落成式・開店祝等の花輪



病気見舞



お歳暮・お年賀

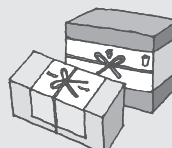

入学祝・卒業祝



葬儀の花輪・供花



秘書等が代理で出席する場合の葬儀の香典



★上記のものは、政治家の寄附禁止行為の対象となります。

▶ 問い合わせ
選挙管理委員会事務局 内線2632

クリスマス特別企画

「ナミキちゃんをあつめよう!!」 スタンプラリー



スタンプラリー期間
12月15日(土)
～24日(休)

期間中、3つの施設で

- 中央図書館 ●動物園
- 川本喜八郎人形美術館

スタンプをゲット!



全部
集まったら

① プチバス「プッチー」に乗って
お菓子をもらおう!

(お菓子は(株)外松様よりご提供)

※お菓子がもらえるのは、小学生以下に
限らせていただきます。

※お菓子は1人1セットとさせていただきます。
(先着200セット)

② 3つの施設でステキな特典をゲット!

※特典は各施設1回のみ受けられます。
(数量に限りがあります。)

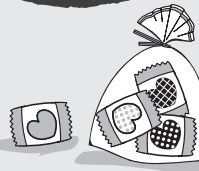

飯田駅発	合同庁舎着	合同庁舎発	動物園前	三連蔵前	飯田駅着
9:00	9:09	9:44	9:48	9:49	9:58
10:00	10:09	10:44	10:48	10:49	10:58
11:00	11:09	11:44	11:48	11:49	11:58
12:00	12:09	12:14	12:18	12:19	12:28
12:30	12:39	12:44	12:48	12:49	12:58
13:00	13:09	13:14	13:18	13:19	13:28
13:30	13:39	13:44	13:48	13:49	13:58
14:00	14:09	14:14	14:18	14:19	14:28
14:30	14:39	14:44	14:48	14:49	14:58
15:00	15:09	15:44	15:48	15:49	15:58

※美術館は、臨時休館中のため停車しません。ご了承ください。

運行期間

12月22日(土)・23日(祝)・24日(休)の
3日間 ※悪天候の場合は運休します。

基本ルート

飯田駅 → 合同庁舎 → 動物園前 →
→ 三連蔵前 → 飯田駅

運行便数

1日10便

乗車定員

10人 (乗務員を除く)

「プッチー」運行経路図



どなたでも
無料で
乗車できます。

地図上の○から
乗ることができます。



問い合わせ

- 商業・市街地活性化課
内線4650
- 信南交通(株)
☎0265(24)0005





人形劇フェスタワッペンなどのデザイン募集

いいだ人形劇フェスタ実行委員会では、「いいだ人形劇フェスタ2019」のポスターと参加証ワッペンのデザインを募集します。

▼応募方法

ポスターデザイン案、ワッペンデザイン案、提案書それぞれをA4用紙に印刷し、提出してください。

※詳細はいいだ人形劇フェスタ公式ウェブサイトをご覧ください。

HP [いいだ人形劇フェスタ](#)

[検索](#)

▼応募締切

平成31年

2月15日(金) (必着)

▼結果発表

3月上旬に採否について通知し、採用されたデザインは平成31年4月に公表します。

▼賞金

20万円

▼応募・問い合わせ

〒395-0051
高羽町5-5-1
いいだ人形劇フェスタ実行委員会事務局 (飯田文化会館内)
☎0265(23)3552



地域密着型サービス施設の整備事業者募集

第7期介護保険事業計画において、介護保険の施設整備を予定しています。サービスの提供を計画する事業者(法人に限る)を次のとおり募集し選定します。

▼募集する施設

(平成31年度開設分)

○認知症対応型共同生活介護施設(9人定員・2施設)

○小規模多機能型居宅介護施設(29人登録定員・1施設)

▼応募方法

市ウェブサイトに掲載す

る指定の建設計画調査に必要事項を記入し、長寿支援課介護保険係へ持参、または郵送で提出してください。

HP [地域密着型サービス施設整備](#)

[検索](#)

▼応募締切

平成31年

1月28日(月) (必着)

※書類確認とヒアリングを経て、結果を2月中旬に通知します。

※開設にかかる経費に対して、補助金が交付される場合があります。詳しくはお問い合わせください。

▼応募・問い合わせ

〒395-1850
大久保町2534
長寿支援課 介護保険係
内線5761

南信工科短期大学校 学生募集

長野県南信工科短期大学校では、平成31年度入学生の一一般入学試験を実施します。

▼募集学科

機械・生産技術科
電気・制御技術科

▼募集人数

各学科8人程度

▼試験日程など

左表のとおり
※後期は入学予定者の状況により、実施しない場合があります。

※出願方法などの詳細はお問い合わせください。

▼問い合わせ

長野県南信工科短期大学校
上伊那郡南箕輪村
8304-190
☎0265(71)5051

試験日程

	出願期間	試験日	合格発表
前期	平成31年 1月11日(金)~30日(水)	2月5日(火)	2月8日(金)
中期	2月12日(火)~22日(金)	2月28日(木)	3月5日(火)
後期	3月4日(月)~19日(火)	3月25日(月)	3月26日(火)

放送大学入学生募集

放送大学では、平成31年度第1学期(4月入学)の入学生を募集しています。

▼放送大学とは

テレビ・ラジオ・インターネットで授業を行う通信制の大学です。10代から90代の幅広い世代の人が、大学卒業、スキルアップ、学び自体を楽しむなど、さまざまな目的で学んでいます。

▼出願期間

○第1回募集
平成31年2月28日(木)まで
○第2回募集
平成31年3月1日(金)~17日(日)

※詳細は放送大学ホームページをご覧ください。

HP [放送大学](#)

[検索](#)

▼資料請求・問い合わせ

放送大学
長野学習センター
☎0266(58)2332



赤い羽根共同募金 助成事業の募集

赤い羽根共同募金では、NPOやボランティアグループなどの先駆的で開拓的な活動を支援しています。

▼対象団体

市内で活動する住民団体やボランティアグループ、障がい者などの支援団体、NPOなどで、街頭募金などの活動にボランティアとして参加できる団体

※市内の特定の地域のみに限定了した活動をしている団体、過去に3回助成を受けた団体は対象外です。

▼対象事業

○福祉、または福祉に関連する保健、医療、教育などの分野における先駆的で発展性のある事業

○住民参加による福祉のまちづくりにつながる事業

▼助成限度額

5万円
(1団体1事業)

▼申請方法

交付申請書に必要な事項を記入の上、郵送または持参してください。

飯田市立病院からの お知らせ

飯田市立病院の外来診療受付時間は
午前8時30分～
午前11時30分です。

時間内の受付にご理解とご協力をお願いします。

●問い合わせ ☎0265-21-1255

☎0265(53)3180

飯田市共同募金委員会事務局
(飯田市社会福祉協議会内)

▼申請・問い合わせ

〒395-1002
4 東栄町3108-1
さんとぴあ飯田

▼助成の決定

申請書類を審査した後、2019年6月中に通知します。

▼申請期間

平成31年1月25日(金)
12月17日(月)～

※郵送の場合は消印有効

HP 飯田市社会福祉協議会
検索

※申請書はさんとぴあ飯田で入手、または飯田市社会福祉協議会のホームページからダウンロードしてください。

バス・乗合タクシーの年末年始の運行について

◆ 問い合わせ ◆
リニア推進課 内線3313

12月31日(月)から1月3日(木)までの間のバスと乗合タクシーの運行は、下表のとおり
運行ダイヤが変更 となりますのでお間違えのないようお願いいたします。

路線名		12/30 (日)	31 (月)	1/1 (祝)	2 (水)	3 (木)	4 (金)	運行事業者
バス	市民バス循環線		日曜ダイヤ		日曜ダイヤ	日曜ダイヤ		信南交通 ☎0265-24-0005
	広域バス駒場線				日曜ダイヤ	日曜ダイヤ		
	広域バス遠山郷線				日曜ダイヤ	日曜ダイヤ		
	市民バス大休線		運		運	運		南信州広域タクシー ☎0265-28-2828
	広域バス阿島線	通			運	運		
	広域バス平岡線	常	休		休	休	通	
	市民バス千代線	ダ		全			常	
	市民バス久堅線	イ		線			ダ	
市民バス三穂線	ヤ		運			イ	飯田風越タクシー ☎0265-22-0489	
竜東線	ヤ(日曜日)		休			ヤ		
乗合タクシー	かざこし線		運		運	運		朝日交通 ☎0265-23-6851
	三穂線				運	運		
	川路線		運		運	運		北部タクシー ☎0265-35-9332
	上市田線		休		休	休		
	遠山郷線				運	運		
	上村線				休	休		天竜観光タクシー ☎0260-36-2205
	下栗線							
	須沢線							遠山タクシー ☎0260-32-2061
	上島線							
	八重河内線							
平岡線		日曜ダイヤ		日曜ダイヤ	日曜ダイヤ		南信州広域タクシー ☎0265-28-2828	
遠山郷高校通学支援線			運		休			

教育委員会 臨時・非常勤職員募集

飯田市教育委員会では、平成31年4月1日付け採用予定の臨時・非常勤職員を募集します。

▼試験方法

◎一次選考…書類審査

◎二次選考…面接試験

一次選考結果および面接日は、後日応募者に郵送でお知らせします。

▼募集内容

下表のとおり

▼応募方法

市販の履歴書に顔写真を貼付し「本人希望欄」または欄外に希望職種を記入して各窓口、または郵送でご提出ください。

▼応募期間

12月17日(月)～平成31年1月8日(火)(必着)

午前8時30分～午後5時15分

※土・日曜日、祝日、年末年始(12月29日～平成31年1月3日)を除く。

▼申し込み・問い合わせ

下表のとおり

職 種	募集 予定数	応募資格 および免許	勤務内容・勤務時間など (H30.4.1現在)	賃金・手当など (H30.4.1現在)	申し込み・ 問い合わせ
学校事務	若干名	一般事務経験者 (一般的なパソコン 知識を有する方)	学校事務全般 勤務時間は学校による (概ね8:20～16:50)	月額 139,195円 (日額6,790円)	通 勤 手 当 な ど 学校教育課 総務係 ☎0265 (22)4511 内線3712
司書講師	若干名	司書資格または 司書教諭免許	学校図書館での司書業務 勤務時間は学校による (概ね8:20～16:50)	月額 156,005円 (日額7,610円)	
講師 (家庭科)	若干名	司書資格および 中学校家庭科教員 免許	中学校図書館での司書業務 および家庭科授業 勤務時間は学校による (概ね8:20～16:50)	月額 156,005円 (日額7,610円)	
特別支援 教育支援員	若干名	特になし (ただし、養護含む教員 免許、保育士、幼稚園 教諭、ヘルパー2級以上 または介護福祉士を有する 者を優先する)	身体・知的・情緒障害などの 特別な支援の必要な児童 生徒への学校生活の介助、 生活・学習支援 1日6時間勤務 年間210日以内勤務	時給 993円 (日額5,958円)	
給食リフト 要員	若干名	特になし	学校給食運搬業務(校内) 勤務時間は学校による 1日3.5時間程度勤務	時給 910円 (日額3,185円)	
調理員 (南信濃給食 センター)	若干名	特になし 調理業務経験がある ことが望ましい	学校給食調理業務 勤務時間/8:15～17:00 年間228日勤務	月額 136,800円 (日額7,200円)	

職 種	募集 予定数	応募資格 および免許	勤務内容・勤務時間など (H30.4.1現在)	賃金・手当など (H30.4.1現在)	申し込み・ 問い合わせ
給食パート	若干名	特になし 調理業務経験が あることが望ましい	学校給食調理業務 勤務時間／9:30~13:30 年間228日勤務	時給 940円 (日額3,760円)	学校教育課 保健給食係 ☎0265 (22)4511 内線3715
児童館・ センター・ クラブ 児童支援員	若干名	次のいずれかに 該当する者 1.保育士資格を 有する者 2.社会福祉士資 格を有する者 3.幼稚園教諭免 許取得者 4.教員免許取得 者 5.大学の社会福 祉学、心理学、 教育学、社会 学、芸術学また は体育学を専 修する学科を 卒業した者 6.高等学校卒業 者で放課後児 童健全育成事 業に類似する 事業に2年以 上従事した者 7.放課後児童支 援員認定資格 研修を修了し た者	小学校児童の放課後、土曜日 および長期休暇中の保育 勤務時間は次のいずれか ①月~金曜日/ 13:00~18:30 土曜日/ 午前または午後の5時間 ②月~金曜日/ 14:00~18:30 土曜日/ 午前または午後の6時間 ※①②ともに学校休業日(長 期休暇など)は午前勤務の 場合あり	時給 954円	
体育施設 管理人	若干名	普通自動車免許	社会体育施設管理(施設清 掃・管理、除草作業など) 日勤・夜勤交代勤務(施設に より異なる)	次のいずれか 月額 139,195円 日額 6,790円 時給 876円	生涯学習・ スポーツ課 ☎0265 (22)4511 内線3733
公民館 管理係	若干名	一般事務経験者 (一般的なパソコン 知識を有する方)	各地区公民館の受付、管理、 事業補助など 勤務時間8:30~17:15	月額 139,195円 (日額6,790円)	飯田市 公民館 ☎0265 (22)1132

※賃金・手当などの()内は日額に換算した場合です。

※賃金・手当などは平成30年4月1日現在の内容であり、今後変更になる場合があります。

リニア工事 市内でもいよいよ着工 (2月15日)

市内で最初のリニア工事となる中央アルプストンネル松川工区の準備工事が、鼎切石の妙琴公園内で始まりました。また今年も、市民が参加し駅周辺整備を考える「リニア駅周辺整備ワークショップ」が年間を通じて開催されるなど、駅周辺のデザインについても検討が進みました。



平成30年

今年の主な出来事



三遠南信自動車道 龍江～上久堅間が開通 (3月10日)

三遠南信自動車道飯橋道路の龍江～飯田上久堅・喬木富田インター間3.4kmが開通しました。2019年度に天龍峡大橋(仮称)が開通すると、天龍峡～龍江インター間を含め、飯田山本～飯田上久堅・喬木富田インター間が全て開通することとなり、竜東方面からの中央自動車道への乗り入れがスムーズになります。



市立病院に最新の放射線治療装置(リニアック)を導入 (3月10日)

市立病院では、がんの放射線治療に使用する新たな装置(リニアック)を導入し、これを設置するリニアック棟を増設しました。最新の治療装置の導入により、患者の負担軽減が期待されるなど、より安心・安全で質の高い医療を受けることが可能になりました。



子どもの医療費の現物給付(窓口無料)を開始 (8月1日)

年度末の年齢が満18歳までの子どもの医療費(保険診療分)は、これまで、病院などの窓口でいったんお支払いいただき、後日、受給者負担金分500円を除いた分を市から受給者に給付(償還払い)していましたが、8月からは、1カ月1医療機関につき、500円を窓口で支払うだけで医療を受けることができるようになりました。



上村小学校で地区外からの児童の通学がスタート (4月2日)

平成29年12月、上村小学校を、特色ある教育を行い市内全域から通学することができる小規模特認校に指定し、4月から上村地区以外から児童が通学を始めました。8月には全校児童9人が、全国から10校しか選ばれない全国大会「第3回小さな音楽会コンクール」に初出場しました。



世界人形劇フェスティバルを開催 (8月3日～12日)

いいだ人形劇フェスタ20周年、前身の人形劇カーニバル飯田も含めると、飯田の人形劇の祭典が始まってから40周年になるのを記念して、世界人形劇フェスティバルが開催されました。海外からもたくさんの劇団が参加し、海外の人形劇や文化に触れることができた特別な10日間になりました。



アピアマ AVIAMA(人形劇の友・友好都市国際協会)総会を開催 (8月10日・11日)

世界人形劇フェスティバル開催期間中に、人形劇を支援する世界の都市で構成されるAVIAMAの総会がアジアで初めて飯田で開催されました。兵庫県南あわじ市を含む4都市の新規加盟が決まり、人形劇を通じたネットワークを広げることができたほか、一般公開された総会では市民を含む多くの方が国際会議を体験する機会となりました。



特養飯田荘が「ゆとぴいいだ」として リニューアルオープン (11月19日)

老朽化していた特別養護老人ホーム飯田荘を、新たに「ゆとぴいいだ」として建て替えるとともに、飯田荘に介護予防拠点施設「おめでとうサロン」を併設しました。「おめでとうサロン」では高齢者の皆さんが健康を保ち、介護が必要な状態にならないようにするための介護予防教室などを開催したり、高齢者の皆さんが気軽に集える場としてお使いいただけます。



新人形とけい塔「ハミングパル」が完成 (8月1日)

人形とけい塔「ハミングパル」が、市民の皆さんをはじめ全国の人形劇を愛する方々のご支援により、装いも新たに生まれ変わりました。新人形とけい塔では、午前8時から午後7時までの1時間ごとに、とけい塔の上に座る「時の番人」のファンファーレの合図で、からくり仕掛けの人形劇が上演され、訪れる人を楽しめています。



シャルルヴィル・メジエール市との 友好都市提携30周年記念行事を開催 (8月9日)

世界人形劇フェスティバルに併せ、シャルルヴィル・メジエール市長ご夫妻が初めて飯田を訪れ、友好都市提携30周年を記念した龍江・天龍峡桜街道の「シャルルヴィル・メジエール通り」命名式や、両都市の市木・市花の植樹、記念式典などを開催し、今後の両都市の友好関係のさらなる発展を願いました。



ラウンドアバウトが 2018年度グッドデザイン賞を受賞 (10月3日)

吾妻町と東和町にある2つのラウンドアバウトが、(公財)日本デザイン振興会が主催するグッドデザイン賞を受賞しました。ラウンドアバウトは、安全性、円滑性、環境性、経済性、自立性を備えた「人にも環境にもやさしい」交差点です。11月の丘フェスでは東和町ラウンドアバウトを活用して自動運転とVR(仮想現実)体験の実証実験も行われ注目を集めました。



市からの情報

さまざまな媒体で情報発信しています。



飯田市ウェブサイト



暮らしの情報やイベント情報などを配信しています。
全ページスマートフォン対応！

飯田市公式フェイスブック「広報いいだ」



日々の出来事やイベントの告知など写真とともに配信しています。

facebook いいね。



いいだFM iステーション FM76.3MHz

★広報いいだの風

市からのお知らせをお届けします。

- 月～金曜日／
7:18～、8:53～、12:53～、17:53～、18:53～
- 土曜日／11:53～

★かざこし歳時記

さまざまなテーマで市民の声をお届けする市の企画番組です。

- ①月～木曜日／
7:05～7:18 (再放送18:40～18:53)
- ②月～木曜日／
12:40～12:53 (再放送17:40～17:53)
- ※②12:40～12:53 (再放送17:40～17:53)は
第5週の放送はありません。

◎番組表は「いいだFM」のホームページでチェック！



★外国語広報

飯田市からのお知らせを、英語・ポルトガル語・中国語でお届けしています。

- 土・日曜日／18:00～18:30

ケーブルテレビ

★データ放送「結いチャンネル」12チャンネル

暮らしに便利な情報をデータ放送で配信しています。

- 市役所からのお知らせ
- 暮らしの情報(休日当番医、市民バス情報、ごみ収集カレンダーなど)
- 緊急情報
- 市内イベント情報
- お悔やみ
- 地区のお知らせ
- 気象情報
- 南信州新聞社News など



※画面イメージ

★テレビ広報 ～市民のみなさんへ～

地デジ11チャンネル(713チャンネル)

飯田市の政策や行事などを紹介します。

12月の放送予定

「平成30年 今年の主な出来事」

●放送日程

放送日	放送時間(主な放送時間)
17日(月)～19日(水)	9:30～ 12:00～ 15:00～ 18:30～ 19:30～ 22:30～
20日(木)・21日(金)	9:30～ 12:00～ 15:00～ 18:15～ 19:15～ 22:15～
22日(土)・23日(祝)	9:30～ 12:00～ 14:30～ 18:15～ 22:00～ 23:45～

★議会中継

714チャンネル

市議会開会中は議会の様子を生中継で放送します。

飯田市の人口(12/1現在) ■人口=101,868人(前月比+34)男48,929人/女52,939人 ■世帯数=40,027世帯(前月比+90)

発行・編集：飯田市 市長公室 秘書広報課/〒395-8501 長野県飯田市大久保町2534 ☎0265(22)4511 FAX0265(53)4511 ●ウェブサイト <https://www.city.iida.lg.jp/>



古紙配合率80%以上の再生紙を使用しています。



VEGETABLE 植物油インキを使用し、環境に配慮した広報紙作りに努めています。