

広報いいだ

市役所発

くらしの情報

市役所のでんわ番号は 0265-22-4511



お知らせ

座光寺SIC工事による通行止めのお知らせ

座光寺スマートIC工事に伴い、中央自動車道と周辺の市道一部が通行止めとなります。ご理解とご協力をお願いします。

▼通行止め区間

○中央自動車道

飯田IC～松川ICの上下線
※座光寺パーキングエリア
付近の大久保橋を含む市道も通行止めとなる区間があります(座光寺原交差点～山の神下交差点)。

▼日時

9月26日(土)

午後10時～翌朝6時

▼予備日(26日が悪天候の場合)

○9月27日(日)

午後10時～翌朝6時

○9月28日(月)

午後10時～翌朝6時

▼中央自動車道の迂回路

飯田IC～松川IC間を利用される方は、国道153

号などへの迂回をお願いします。

なお、県道飯島飯田線(通称「上県道」)は幅員の狭い箇所があるため、大型車は迂回利用しないよう、ご協力をお願いします。

▼市道の迂回路

湯ヶ洞街道への迂回をお願いします。

▼問い合わせ

国県関連事業課
内線3761

太陽光発電設備に関する償却資産の申告

売電や事業の用に供するために設置した太陽光発電設備は、償却資産(固定資産税)の申告義務があります。

▼申告が必要となる場合

○法人が設置した場合。

○個人でアパート経営や工場、店舗、農場などの事業を営む方が、その事業のために設置した場合。

○個人の方が発電出力10kW以上の設備を設置した場合。または発電出力10kW未満の設備であっても売

電目的で設置した場合。

※償却資産は、課税標準額の合計が150万円未満の場合は固定資産税が課税されません。

ただし、課税されない場合でも、事業を営まれている限り償却資産申告書を毎年提出する必要があります。

※発電規模や設置時期の条件により、課税標準額の特例(3カ年度分)が受けられます。詳細は、市ウェブサイト「再生可能エネルギー発電設備に係る課税標準の特例について」のページをご覧ください。だくか、税務課資産税家屋係までお問い合わせください。

市役所 太陽光 償却

検索

▼申告方法

令和3年1月末までに償却資産申告書をご提出ください。申告が必要となる方は、償却資産申告書をお送りしますのでご連絡ください。

▼問い合わせ

税務課 資産税家屋係
内線5178

ハロウィンジャンボ宝くじ発売

市町村振興宝くじ(ハロウィンジャンボ)の収益金は、市町村の明るく住みよいまちづくりに使われています。

飯田市でもこの収益金を活用して、これまでに芸術文化の振興事業などに取り組みことができました。

ぜひ、市内、長野県内の各宝くじ売り場でお買い求めください。

▼発売期間

9月23日(水)～

10月20日(火)

▼抽せん日

10月27日(火)

▼主な当せん金

○ハロウィンジャンボ宝くじ

●1等 3億円

●1等の前後賞 1億円

●1等 1千万円

●1等 1千万円

ほか

▼問い合わせ

財政課
内線2131

浄化槽の日

毎年10月1日は、「浄化槽の日」です。

浄化槽の機能を正常に保ち、地域の水環境を守りましょう。

▼浄化槽の役割

浄化槽は、家庭のトイレや台所、風呂などから出る生活排水を、微生物の働きにより10分の1に浄化し、きれいな水にして放流するための装置です。下水道の終末処理場とほぼ同等の高度な水処理ができ、水辺環境の保全に重要な役割を果たしています。

▼浄化槽は日頃の維持管理が重要です

- 浄化槽がいつも正常に機能するよう「浄化槽法」により浄化槽管理者（所有者）には、次のことが義務付けられています。
- 管理者が行う保守点検を定期的に受ける
- 清掃を定期的に行う
- 法定検査を年に1回受ける

▼補助金

合併処理浄化槽の設置には届け出が必要です。また、一定の条件により、設置費用や清掃費用に補助金が交付されます。詳しくはお問い合わせください。

▼問い合わせ

下水道課 排水設備係
内線 2287

公正週間

法務省と日本公证人連合会では、毎年10月1日から7日までの一週間を「公正週間」と定めて、皆さんに公正制度への正しい理解と、この制度の利用を呼びかけています。

▼公正制度とは

私たちの日常生活における法律的紛争を未然に防止し、法律上の権利や義務を明確にし、安定させることを目的として、証書の作成などの方法により、一定の事項を公证人に証明させる制度です。

▼公证人とは

公正事務を担当する公证

人は、判事、検事、法務事務官などを長く務めた法律実務の経験豊かな者の中から法務大臣が任命した法律の専門家です。

▼このようときに公正証書の作成をお勧めします

遺言、お金の貸し借り、不動産の売買や貸借、離婚に伴う養育費や慰謝料などの支払い、任意後見契約

※県内の公正役場の詳しい情報については、長野地方法務局のホームページをご覧ください。

HP 長野地方法務局 検索

▼問い合わせ

飯田公正役場
常盤町30（飯伊森林組合ビル2階）
☎0265(23)6502

後期高齢者歯科口腔健診はお済みですか

長野県後期高齢者医療広域連合では、高齢者の健康づくり事業の一環として歯科口腔健診を実施しています。

対象となる方には6月下旬に受診券とともに案内通

知を送付していますので、ご確認ください。

高齢になると、むせこんだり、のどにつかえたりすることが多くなり、これが原因で誤嚥性肺炎（細菌が唾液や胃液と共に肺に流れ込んで生じる肺炎）を起すことがあります。

お口の健康は、笑顔への第一歩です。固いものが食べにくい、入れ歯が合わない、特に自覚症状はないがお口の状態を確認したい方など、費用は無料ですので、この機会に受診しましょう。

▼対象

○昭和19年4月1日～昭和20年3月31日生まれの被保険者（令和元年度に75歳の誕生日を迎えた方）

○昭和15年4月1日～昭和19年3月31日生まれの被保険者（令和元年度に76～79歳の誕生日を迎えた方）のうち、直近で生活習慣病に関する受診をした経歴があり、かつ令和元年度に歯科医療の受診がなかった方

▼健診期間

12月30日(水)まで

▼健診費用

無料
※健診により治療が必要な場合は、その治療費は本人負担となります。

▼対象医療機関

県歯科医師会所属の歯科医院が対象です。
詳細はお問い合わせください。

▼予約方法

対象医療機関へ直接予約をお願いします。

▼受診時に必要なもの

受診券、被保険者証、お薬手帳（無い場合は不要です）

※受診券を紛失した場合はお問い合わせください。

▼問い合わせ

長野県後期高齢者医療広域連合 業務課 給付係
☎026(229)5320



秋の公共交通の日を 実施します

10月の毎週水曜日にはお
得な運賃でバスに乗りでき
る「秋の公共交通の日」を
実施します。

通勤や通学などにバスを
利用しませんか。

▼期日

10月7日(水)、14日(水)、
21日(水)、28日(水)

▼対象路線

○市民バス循環線、大休線、
久堅線、千代線、三穂線
○広域バス駒場線、阿島線、
遠山郷線、平岡線

▼運賃(乗車1回あたり)

○大人 100円
(中学生以上)
○小人 50円

※「マタニティ割引」およ
び「障がい者割引」も併
用できます。

▼問い合わせ

リニア推進課
公共交通係
内線3311

勤労者福祉センター の改修工事

勤労者福祉センターでは、

使いやすさの向上と建物の
長寿命化を図るための改修
工事を8月から令和3年2
月までの予定で実施してい
ます。

改修工事に当たっての利
用制限などについては、必
要最小限での実施に配慮し
ます。

工事期間中は、ご不便を
おかけしますが、ご理解と
ご協力をお願いします。

なお、工事の詳細など
については、市ウェブサイト
をご覧ください。

▼問い合わせ

飯田市勤労者福祉センター
☎0265(22)7494

美術博物館の展示

美術博物館では次のおと
り企画展を予定しています
多くの方のご来館をお待ち
しております。

▼テーマ

竜丘児童自由画100周
年展

自由の丘の熱き記憶

▼期日

10月3日(土)～11月8日(日)

▼問い合わせ

美術博物館
☎0265(22)8118

ほっ湯アップルの 臨時休業

設備メンテナンスのため、
飯田市健康増進施設「ほっ
湯アップル」は、次の期間
中、臨時休業となります。

ご迷惑をおかけしますが、
ご理解をお願いします。

▼期間

10月5日(月)～26日(月)
※営業再開は10月27日(火)か
らです。再開後のご利用
を心よりお待ちしております。

▼問い合わせ

ほっ湯アップル
☎0265(56)6767



講座

プラネタリウム天歩 秋の星空観望会

2年2カ月ぶりに火星が
地球に接近します。マイナ
ス2.6等とかなり明るく見え
る赤い火星を望遠鏡で観察

しましょう。

▼テーマ

惑星を見よう②
火星最接近

▼日時

10月6日(火)
午後7時30分～9時

▼場所

美術博物館屋上
(受付/科学工作室)

※雨天・曇天時は室内で簡
単なお話の開催、または
中止になる場合があります。

▼定員

20人

▼受講料

無料

▼申込方法

前日までに電話にてお申
し込みください。

▼感染症対策

(先着順)
今回の観望会は感染予防
のため定員を減らして行
います(オンライン配信
になる場合もあります)。
詳しくは美術博物館ウエ
ブサイトをご覧ください。
か美術博物館まで問い
合わせください。

▼申し込み・問い合わせ

美術博物館
☎0265(22)8118

美術博物館の 電子顕微鏡観察教室

アリの目や花粉、小さな
化石など、不思議なミクロ
の世界へ皆さんをご案内し
ます。観覧券をお持ちの方
ならどなたでもご参加いた
できます。

▼日時

10月4日(日)
午前11時～正午、
午後2時～3時

▼場所

美術博物館科学工作室

▼問い合わせ

美術博物館
☎0265(22)8118

令和元年度

「素敵なパートナー女と男」 標語 入賞作品の紹介

★入選【児童・生徒の部】

座光寺小学校 5年 富村 和輝 かずき
考え方も 外見もみんなちがうから
みんないい

※学校名や学年は入賞当時のものです。

美術博物館の講座

今から100年前、竜丘小学校では自由教育が行われました。今回の講座ではその中心人物である「木下紫水」の自由教育について考えます。

▼テーマ

木下紫水と自由教育

▼日時

10月10日(土)

午後1時30分～2時30分

▼場所

美術博物館講堂

▼講師

榎村洋介
(美術博物館学芸員)

手塚俊尚
(としかお)

(美術博物館専門研究員)

▼定員

30人

▼受講料

無料

▼申込方法

電話にてお申し込みください。

※9月25日(金)から申込受付

開始(先着順)

▼申し込み・問い合わせ

美術博物館

☎0265(22)8118

追手町小の化石標本室 公開と化石発掘体験

化石標本室公開と同時に、化石発掘体験や化石レプリカ作りを開催します。

▼公開日時

10月10日(土)・11日(日)

午前10時～午後4時

▼観覧料

無料

▼場所

追手町小学校化石標本室

※北西側の信号交差点に案内表示があります。

▼化石発掘体験

○期日

10月10日(土)

○開始時間

午前10時・11時、
午後1時・2時・3時

○申込方法

事前予約が必要です。電話にてお申し込みください。

※9月30日(水)から申込受付

開始(先着順)

○受講料

一人100円

○作業時間

50分程度

※阿南町富草産の化石入り

砂岩を使用します。 化石レプリカ作り

○期日

10月11日(日)

○開始時間

午前10時・11時、
午後1時・2時・3時

○申込方法

事前予約が必要です。電話にてお申し込みください。

※10月1日(木)から申込受付

開始(先着順)

○受講料

1個200円

○製作時間

40分程度

▼申し込み・問い合わせ

美術博物館

☎0265(22)8118

新規狩猟者確保講座

狩猟、有害鳥獣駆除、クレー射撃に興味のある方を対象にした講座を開催します。

野生鳥獣の保護管理や鳥獣被害対策として有効な狩猟を理解するために、わな設置体験、クレー射撃の見学やジビエ料理の試食をし

てみませんか。

▼対象

狩猟、有害鳥獣駆除、クレー射撃やジビエ料理に関心のある方

▼日時

10月31日(土)

午後1時～5時

(受付/午後12時30分開

始)

▼場所

飯田国際射撃場(大瀬木)

▼講師

飯伊連合猟友会の若手有志会員

「南信州ハンターズ」

▼内容

ジビエ料理試食、クレー射撃見学、わな設置体験、シカ解体見学・体験など

▼定員

30人

▼受講料

無料

▼申込方法

事前に電話にてお申し込みください。

▼申込期間

10月19日(月)～29日(木)

▼申し込み・問い合わせ

飯伊連合猟友会事務局(飯田合同庁舎内)

☎0265(23)1111

内線2434

住んでいない家をお持ちの方へ

空き家の管理に困っていたら、売却や賃貸をご検討ください。

飯田市では、空き家所有者と空き家利用希望者を結ぶ飯田市空家情報バンク制度(通称空家バンク)を行っています。

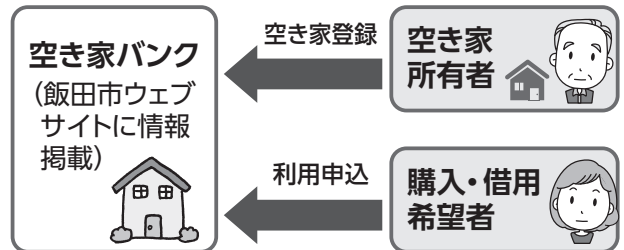

※空き家の登録には、条件があります。詳しくは下記担当までお問い合わせください。

空家に関する相談窓口

ムトスまちづくり推進課 空家等対策係 内線5442

「子どもエコ講座」開催のお知らせ

気温が40℃を超える、短時間に大雨が降るなどの異常気象は、地球温暖化が影響していると言われています。

この問題には省エネや自然のエネルギーを使い、二酸化炭素の発生を減らすことが有効な対策です。

お話やゲーム、実験を通して地球温暖化や省エネについて親子で一緒に学びませんか。

▼対象
小学生と保護者

▼日時
10月10日(土)
午前10時～正午

▼場所
市役所C311会議室

▼内容
地球温暖化のお話、ゲーム、省エネ実験

▼定員
20組40人

▼受講料
無料

▼持ち物
水筒

▼申込期限
9月28日(月)

▼申込方法
電話またはFAXにてお申し込みください。
▼申し込み・問い合わせ
環境モデル都市推進課
内線3474
FAX 0265(53)2333

日本語教室 わいわいサロンⅡ

日本語を学びたい外国人のための日本語教室です。飯田で豊かに暮らすための知識も学べます。また、教室を手伝っていただける日本人も募集します。

▼対象

○日本語を学びたい外国人
○教室を手伝いたい日本人

▼日時
10月5日(月)、12日(月)、19日(月)、26日(月)、11月2日(月)、9日(月)、16日(月)、30日(月) 計8回
午後7時～9時

▼場所
松尾公民館

▼受講料
無料

▼申込方法
電話、FAXまたはメールにてお申し込みください。

▼申込受付締切
各回前日まで

▼申し込み・問い合わせ
飯田市公民館

☎0265(22)1132
FAX 0265(22)1022
✉icco1@city.aida.nagano.jp

わいわいサロンⅡ

Japanese Class Wai-wai Salon Ⅱ

Aula de japonês wai-wai salon Ⅱ

日语教室外外沙龙Ⅱ

農地相談



農地の売買や貸し借り、農地の転用、遊休農地対策、農業者年金など農地に関する相談を、各地区担当の農

業委員と農業委員会事務局職員が受け付けます。

開催地区以外のご相談は、農業委員会事務局までご連絡ください。

なお、10月の農地法許可申請などの締め切りは、10月15日(木)です。

▼開催日・開催地区

○10月1日(木)
飯田・上久堅・上郷・上村・南信濃

○10月2日(金)
座光寺・千代・伊賀良

○10月6日(火) 川路
○10月14日(水) 三穂

▼場所
開催地区JAの各支所・事業所

※上久堅・千代地区は各公民館で行いますが予約が必要で、事前にご連絡ください。

▼時間
午前9時30分～11時

※上村・南信濃地区は、場所および時間が異なり、予約が必要です。事前にご連絡ください。

○上村

上村公民館
午後3時～4時

○南信濃

南信濃公民館
午後1時30分～2時30分

▼予約・問い合わせ
農業委員会事務局

☎0265(21)3219

多重債務 無料電話相談

長野財務事務所では、クレジットの返済やローンにお悩みの方からの相談を受け付けています。必要に応じて法律の専門家を紹介いたします。相談は無料で、匿名でも構いません。まずは、一人で悩まずお気軽にご相談ください。

▼受付

平日
午前8時30分～正午、午後1時～4時30分

▼問い合わせ

関東財務局
長野財務事務所
☎026(234)2970



無料法律相談所

長野地方・家庭裁判所などでは、10月1日(木)から7日(水)の「法の日」週間の啓発活動の一環として、法律人権や調停などに関する無料電話相談所を開設します。

▼日時

10月27日(火)

午前9時30分～午後5時

▼相談方法

事前申込制です。申込票をFAX、郵送または持参にてお申し込みください。相談に関する資料がある場合は申込票とともに写しの提出をお願いします。

相談時刻を事前に調整した上で、相談当日に担当者から相談者に電話します。相談時間は30分以内です。

※申込票は長野地方・家庭裁判所ウェブサイトからダウンロードしてください。

HP 長野地方・家庭裁判所

検索

▼申込期間

10月1日(木)～20日(火)

午後5時まで(必着)

▼募集定員

先着40人
(長野県在住者限定)

▼相談内容

金銭・土地・交通事故などの問題、成年後見、離婚・扶養・相続など家庭内の問題、差別の相談など

▼申し込み・問い合わせ

長野地方・家庭裁判所
総務課庶務係

T 380-10846

長野市旭町1108

☎ 026(403)2008

FAX 026(235)4062

不動産鑑定士 無料相談会

(注)長野県不動産鑑定士協会では、不動産評価に関する相談会を開催します。相談は無料です。

▼日時

10月6日(火)

午前10時～正午、
午後1時～4時

▼場所

市役所A202会議室

▼相談内容

売買、交換、相続、借地、

担保などに関する不動産評価について不動産鑑定士がお答えします。
※事前予約不要です。

▼感染症対策

新型コロナウイルス感染拡大防止のため、マスクの着用および手指の消毒をお願いします。

また、体調に不安のある方は来場をご遠慮ください。

▼問い合わせ

(注)長野県不動産鑑定士協会

☎ 026(225)5228

募集

南信州プラスチック スマート推進協議会

世界中の海でプラスチックごみによる環境汚染が懸念されています。

このような状況を踏まえ、南信州レジ袋削減推進協議会は、会の目的や名称を「レジ袋削減」から「プラスチックスマート推進」へ

改め、プラスチックごみ削減の取り組みを行っていきます。

新たな協議会のスタートに向け、協議会の構成員(各種団体、組合など)および協議会活動への協力事業者(事業者、団体、学校など)を募集します。

は

▼プラスチックスマート

海洋プラスチックごみによる地球環境への影響を認識し、プラスチックの減量化や資源化、代替品への転換など、生活の中でプラスチックと賢く付き合うことを意識して考え、取り組むことです。

▼募集締切

10月5日(月)

○協議会の構成員

○協議会活動への協力事業者

▼随時募集

※申込方法などの詳しい内容は、南信州地域振興局環境課までお問い合わせください。

▼申し込み・問い合わせ

南信州地域振興局
環境課

☎ 0265(53)0434

0265(53)0434

0265(53)0434

0265(53)0434

0265(53)0434

0265(53)0434

0265(53)0434

0265(53)0434

0265(53)0434

0265(53)0434

ケーブルテレビのデジタル12チャンネルで放送中!!

飯田市からのお知らせ、地域からのお知らせ、お悔やみ情報、リサイクルステーション、休日当番医、緊急情報など、生活に役立つ情報をお届けしています。

データ放送

ゆい

「結チャンネル」を ご覧ください

ご利用方法

リモコンの **上** **下** **左** **右** ボタンで画面表示の情報メニューを移動し選択します。

リモコンの **決定** ボタンを押すことによって、その情報の内容を見ることができます。



■問い合わせ/総務文書課 情報システム係 内線2128

傾聴ボランティア入門講座受講生募集

この講座では、相手が話したいことや伝えたいことを受け止めて聴くためのスキル（傾聴）を学びます。講座を通して学んだスキルは、傾聴ボランティアとしての活動や、お年寄りとの会話や日常のコミュニケーションに役立てることができます。この機会に多くの方のご参加をお待ちしています。

▼対象

傾聴、傾聴ボランティアに興味や関心がある方。

▼日時・内容

下表のとおり

▼場所

飯田市勤労者福祉センター

※講座の内容により部屋が異なります。

▼定員

15人（先着順）

▼申込方法

電話にてお申し込みください。

▼感染症対策

マスクを着用の上、ご参加ください。

▼申し込み・問い合わせ
飯田市社会福祉協議会内
飯田市ボランティアセンター
0265(53)3182

傾聴ボランティア入門講座 日時・内容

回	日時	内容
1	10月6日(火) 13:00~15:30	講義・演習 傾聴の基本とコミュニケーション
2	10月14日(水) 10:00~12:00	講義 傾聴ボランティア受け入れ・活動の様子
3	10月29日(木) 13:00~15:30	講義・演習 まとめ

天竜川の河道内樹木伐採協力者の公募

天竜川に繁茂している樹木を伐採し、利活用いただく河道内樹木伐採協力者（事業者・地域団体）を公募します。一般の方々の協力により河道内の樹木を伐採いただくことで、河川維

持のコスト削減を図りつつ、資源の有効活用につなげていきます。

▼公募対象

企業、NPO、地元団体、有志グループなど

※4人以上の団体・グループでお申し込みください（個人での申し込みはできません）。

▼作業期間

12月1日(火)～令和3年2月28日(日)（3カ月間）

▼募集期間

10月1日(木)～30日(金)

▼応募方法

天竜川上流河川事務所のウェブサイトにてご確認ください。

▼その他

伐採した樹木は持ち出して自由に使うことができます。

公募する伐採箇所などの詳細についても、天竜川上流河川事務所ウェブサイトにてご確認ください。

HP 天竜川上流河川事務所

▼問い合わせ

天竜川上流河川事務所
管理課

0265(81)6414

特別企画
開催決定

～友が奏でる音楽をあなたに～

名フィル・アンサンブル・セレクション

Presented by オケ友

11月8日(日) 開演15:30

飯田文化会館ホール

今だからこそ音楽を。
今できるかたちでお届けします。

★演奏／名古屋フィルハーモニー交響楽団メンバーによるアンサンブル
(弦楽・木管・金管の各アンサンブルを予定)

★曲目／調整中

全席指定 ●学生…800円(大学生以下)
●一般…2,000円

プレイガイド 飯田文化会館

●新型コロナウイルス感染症拡大防止策を講じ、座席数を345席に限定して開催します。

10月8日(木)
9:00

チケット発売!

※電話による受付は
11:00から

※詳細は、チラシやウェブサイトをご覧ください。

市HP オケ友

検索

●問い合わせ
飯田文化会館 ☎0265(23)3552

プラスチックのごみ分別



●問い合わせ/環境課 廃棄物対策係 内線5466

プラスチック製の

容器や包装



プラマークが
分別の目安です。

例えば…

商品の入っていた袋、
包装していたフィルム、
コンビニ弁当などの食品容器、
カップ、トレイ、
みかんのネット、
チューブ (切り開いて中を洗う)、
発砲スチロール・緩衝材、
(大きいものは適度に砕いて袋へ入れる)
洗剤の入っていたボトル、
ボトル類のポンプノズル、
(ペットボトルの) キャップやラベル



容器や包装の汚れが
落ちない場合

容器や包装の汚れが
落ちた場合

資源ごみ (プラ資源)

全てがプラスチック製の

製品

例えば…

歯ブラシ、ストロー、
スポンジ、ペン、
じょうろ、プランター、
洗濯カゴ、衣装ケース、
洗面器、ポリバケツ、
おもちゃ、
CD・DVD (ケースも)、
タッパー (保存容器)

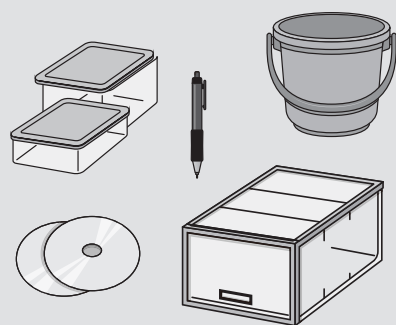

燃やすごみ

金属などが混じった

プラスチック製の

製品

例えば…

小型家電製品
(電源コードは切断し、金属資源へ)
電池で動く・音の出るおもちゃ
(電池は取り外し、特定ごみへ)

埋立ごみ



ペットボトル

飲み物、調味料の
入っていたもの。

キャップとラベルを外し、
ゆすいでつぶしてください。

リサイクルステーションへ
持ち込むか、店頭回収

ただしペットボトルでも



プラマークが
ついているもの。

例えば、油が使われている
ドレッシングやソースの容器。

資源ごみ (プラ資源)

例えば、工作に使ったもの。
汚れの落ちないもの。

燃やすごみ

プラ資源の出し方の注意!

- ★ 分別の徹底ときれいな状態で出すことが大切です。
- ★ ビニール袋に入れて出すなど、2重袋にしないでください。



スマホ決済(請求書払い)を利用して 水道料金・下水道使用料の お支払いができます



令和2年10月1日(木)から、スマホ決済サービス(請求書払い)を利用して、水道料金・下水道使用料をお支払いいただけるようになります。

納入通知書に記載されたバーコードをスマートフォンで読み込むことにより、いつでもお支払いできます。(読み込みには、専用のアプリが必要です)

利用可能なスマートフォンアプリ (アプリについては、各提供元にご確認ください)



請求書払い



請求書支払い



利用の流れ



1

お持ちのスマホで
アプリを起動



2

納入通知書の
バーコードをスキャン



3

完了
内容を確認して
支払い



ご利用の際の注意事項



- 領収書は発行されません。支払い履歴はアプリ内の履歴などでご確認ください。
また、領収印のない納入通知書がお手元に残りますので、二重納付にご注意ください。
領収書が必要な場合は、金融機関やコンビニ、市の収納窓口などで現金でお納めください。
- 以下に該当する場合は、スマホ決済サービスでのお支払いができません。
 - バーコード印字のない納入通知書
 - バーコード読み取りができない納入通知書
 - お支払いの金額が決済サービスの利用上限金額を超えるもの(各サービスの提供元にご確認ください。)
- 現在口座振替をご利用中のお客さまで、スマホ決済のご利用を希望される方は、金融機関窓口で、口座振替の解約手続きが必要です。



※詳細につきましては、上下水道局ウェブサイトをご覧ください。



飯田市上下水道局



問い合わせ

水道料金お客様センター
☎0265(21)1132

令和3年度

「保育所・認定こども園」 入所手続きが始まります



保育所・認定こども園について

●保育所（保育）

お子さんを保育（養護・教育）する児童福祉施設です。就労・出産・病気など、家庭外で保育を必要とする理由がある場合に利用できます。

●認定こども園（教育・保育）

幼稚園と保育所の機能や特徴をあわせ持ち、同じ施設で教育・保育を提供します。保育を必要とする理由のあるお子さん（3歳以上児・3歳未満児）も、保育を必要とする理由のないお子さん（3歳以上児のみ）も利用できます。

●保育所・認定こども園を利用するための要件

保育所・認定こども園を利用するには、次の要件を満たしている必要があります。

- 1 お子さんの住所が飯田市にあること
- 2 集団生活に支障がないこと

また、各施設で保育を受ける場合（下記2号・3号認定）は、保護者の方（父・母）それぞれに保育を必要とする理由が必要です。詳しくは入所案内パンフレット、または飯田市子育てネットをご覧ください。

支給認定について

保育所・認定こども園を利用するお子さんは、利用のための認定を受けていただく必要があります。次の3つの区分に応じて利用できる施設が決まります。

●1号認定（満3歳以上・教育認定）

利用先／認定こども園

4月1日現在満3歳以上で教育を希望する場合。

●2号認定（満3歳以上・保育認定）

利用先／保育所・認定こども園

4月1日現在満3歳以上で保育の必要な理由に該当し、保育を希望する場合。

●3号認定（満3歳未満・保育認定）

利用先／保育所・認定こども園・事業所内保育所
4月1日現在満3歳未満で保育の必要な理由に該当し、保育を希望する場合。

新規入所手続きについて

●保育所・認定こども園の見学

各保育所・認定こども園では、随時見学を受け付けています。園行事などで見学できない日もありますので、事前に各園へお問い合わせください。

●入所説明会

左表の日程で入所説明会を実施します。説明会では申込書を配布し、手続きの方法や保育・教育の内容について説明します。当日都合がつかない場合は、後日、各保育所・認定こども園・子育て支援課窓口（本庁舎1階）にて申込書をお受け取りください。

●申込書提出締切／11月30日（月）（必着）

●申込書提出先

第1希望の保育所・認定こども園



●児童面接・書類調査／令和3年1月5日（火）

入所が決定したお子さんについて、各園で児童面接および書類調査を行います。面接の日程については、各園の入所説明会でお知らせします。

●一日入園／2月上旬

在園児の手続きについて

●新年度も継続して利用を希望される方

令和3年1月に保育所・認定こども園を通じて継続利用調査書を配布します。必要事項を記入し、必ず書類を添付した上で、各施設へご提出ください。

●新年度に保育所・認定こども園を変更したい方

11月30日（月）までに、「保育所入所変更届」に現在通っている保育所の園長印をもらい、転園を希望する保育所へご提出ください。ただし、保育所から認定こども園への転園、認定こども園から保育所または認定こども園への転園を希望する場合は、一度施設を退所し、再度申込書を提出していただく必要があります。

●今年度中に退所する予定の方（卒園児以外）

現時点で退所の予定がある方は、11月30日（月）までに現在通っている施設へ「保育所等退所届」を提出してください。退所日は各月末日です。

●利用者負担（保育料）について

令和元年10月から3〜5歳児クラスのすべてのお子さん、0〜2歳児クラスの住民税非課税世帯のお子さんの保育料が無償化されました。4月からの保育料については、保護者の住民税額などによって決定し、4月下旬ごろに各保育所・認定こども園を通じてお知らせします。事前に利用者負担額を知りたい場合は、免許証など本人確認ができる書類をお持ちの上、子育て支援課窓口までお越しください。

* ♡ * ♡ * 保育所・認定こども園等の入所説明会日程 * ♡ * ♡ *

地区	公私	施設名	住所	電話	定員	受入年齢	開所時間	説明会日程・会場		
橋北	私保	飯田子供の園	馬場町3-501	22-1389	50	0~5歳	7:00~19:00	10月24日	10:00	飯田子供の園保育園
	私認	慈光幼稚園	伝馬町2-31	24-0415	180	0~5歳	7:30~18:30	10月17日	9:30	慈光幼稚園
								10月24日	9:30	
私認	飯田ルーテル	仲ノ町1-7	22-2213	66	満2~5歳	7:30~18:30	10月10日	10:00	飯田ルーテル幼稚園	
							10月14日	10:00		
橋南	私保	飯田仏教	箕瀬町1-2453	24-0402	230	0~5歳	7:00~19:00	10月10日	10:00	飯田仏教保育園
								10月17日	14:00	
羽場	私保	羽場	白山通り3-351-2	23-1388	70	0~5歳	7:00~19:00	10月17日	10:00	風越保育園 (合同開催)
	私保	風越	丸山町2-6728	22-2389	130	0~5歳	7:00~19:00			
丸山	公保	丸山	今宮町2-113-2	22-2077	50	3~5歳	7:30~18:00	10月9日	10:00	丸山保育園
								10月16日	10:00	
東野	私保	慈光	宮の前4410-1	23-1390	50	0~5歳	7:30~19:00	10月3日	10:00	慈光保育園
	私認	入舟	宮ノ上4730	24-5350	115	0~5歳	7:30~18:30	10月24日	10:00	入舟幼稚園・入舟保育園
座光寺	公保	座光寺	座光寺1716	22-1147	150	0~5歳	7:30~18:30	10月17日	10:00	座光寺保育園
松尾	私保	慈光松尾	松尾城3796-3	22-2244	250	0~5歳	7:30~19:00	10月24日	10:00 13:30	慈光松尾保育園
	公保	松尾東	松尾寺所5645-1	52-2289	145	1~5歳	7:30~19:00	10月17日	9:30	松尾東保育園
								10月19日	9:30	
	私認	聖クララ	松尾代田1420-1	22-2916	120	1~5歳	7:30~18:30	10月17日	9:30	聖クララ幼稚園
							10月23日	13:30		
事業所内	保育室ココロ	八幡町592	24-6220	10	0~2歳	7:30~19:00	10月12日	16:15	保育室ココロ	
							10月19日	16:15		
下久堅	公保	下久堅	下久堅知久平940-2	29-8055	115	1~5歳	7:30~18:30	10月24日	10:00	下久堅保育園
								10月31日	10:00	
上久堅	公保	上久堅	上久堅7606	29-7053	20	3~5歳	7:30~18:30	10月17日	10:00	上久堅保育園
千代	私保	千代	千代932-5	59-2144	45	0~5歳	7:30~19:00	10月24日	10:00	千代保育園 (合同開催)
	私保	千代千栄分園	千栄1526-7	59-2005	15	3~5歳	7:30~19:00			
龍江	公保	龍江	龍江4680	27-3681	90	1~5歳	7:30~18:30	10月27日	13:30	龍江保育園
竜丘	私保	時又	時又329	26-9208	120	0~5歳	7:00~19:00	10月16日	17:00	時又保育園
	公保	竜丘	桐林378	26-8417	75	3~5歳	8:00~16:00	10月10日	10:00	竜丘保育園
							10月12日	14:30		
川路	公保	川路	川路3467-2	27-3202	45	3~5歳	7:30~18:30	10月17日	10:00	川路保育園
								10月24日	13:30	
三穂	公保	三穂	伊豆木5451-14	27-3774	45	1~5歳	7:30~18:30	10月17日	9:00	三穂保育園
								10月22日	14:00	
山本	私保	さくら	山本600-1	28-1050	60	0~5歳	7:30~19:00	10月28日	16:30	さくら保育園 (合同開催)
	私保	さくら久米分園	久米858-10	25-3801	20	1~5歳	8:00~16:00			
	公保	山本	山本3440-2	25-2440	90	1~5歳	8:00~16:00			
							10月24日	10:00	山本保育園	
							10月27日	15:00		
伊賀良	私保	伊賀良	大瀬木1103	25-7123	150	0~5歳	7:30~19:00	10月23日	14:30	伊賀良保育園
	私保	育良	北方130	23-5873	140	0~5歳	7:00~19:00	10月31日	13:00	アイキップスクエアいくら
	私保	あすなろ	育良町3-15-2	23-4656	30	0~3歳	7:00~22:00	10月24日	15:30	あすなろ保育園
	公保	中村	中村1840-1	25-7217	90	1~5歳	7:30~18:30	10月24日	13:30	中村保育園
							10月26日	15:00		
公保	殿岡	下殿岡1020	25-3707	95	1~5歳	7:30~18:30	10月17日	10:00	殿岡保育園	
私認	みっけ	北方3489-132	48-8007	25	1~5歳	8:00~19:00	10月8日	13:00	野あそび保育みっけ	
鼎	私保	明星	鼎切石3928	24-8020	120	0~5歳	7:30~19:00	10月24日	10:00	明星保育園
	公保	鼎みつば	鼎名古熊2339	53-3277	150	0~5歳	7:30~19:00	10月24日	10:00	鼎みつば保育園
								10月25日	10:00	
	私保	鼎あかり	鼎中平2010-1	23-2341	150	0~5歳	7:30~19:00	10月18日	10:00 13:00	鼎あかり保育園
私認	ビバ・チャイルド	鼎上山1815	48-6335	45	0~5歳	7:30~19:00	10月21日	10:00	ビバ・チャイルド	
上郷	私保	高松	上郷黒田236	22-4095	60	0~5歳	7:30~19:00	10月24日	10:00	高松保育園
								10月31日	10:00	
	私保	上郷なかよし	上郷飯沼2000-1	22-2440	190	0~5歳	7:00~19:00	10月10日	14:00	上郷なかよし保育園
								10月17日	10:00	
公保	上郷西	上郷黒田1488	22-2441	120	1~5歳	7:30~19:00	10月24日	10:00	上郷西保育園	
							10月26日	15:00		
私認	勅使河原学園	上郷黒田1881-1	22-7720	145	0~5歳	7:30~19:00	10月3日	10:00	勅使河原学園	
							10月17日	10:00		
上村	公保	上村	上村856-18	0260-36-2143	20	0~5歳	7:30~18:00	10月16日	15:00	上村保育園
南信濃	公保	和田	南信濃和田2596	0260-34-2306	45	0~5歳	7:30~18:00	10月17日	10:00	和田保育園

*上郷西保育園は園舎改修工事の予定があり、入所説明会で詳細をご案内します。
*説明会出席の際には、マスク着用などの感染症対策にご協力ください。

●問い合わせ／子育て支援課 保育係 内線5732

第44回 飯田市民大学講座へのおさそい

伊那谷の自然と文化 vol.36 ～ 郷土の先人に学ぶ ～

新型コロナウイルス感染症によって、社会活動や経済活動など今まで当たり前であった日常生活が制限され、新しい生活様式への転換が求められています。また、近年の気象現象の変化は、私たちの地域にも豪雨や長雨、猛暑といった今までにない災害をもたらしています。

私たちの地域において過去に起きた感染症や災害に、先人達はどのような対処をしてきたのでしょうか。今年度は、当地域の歴史や過去の経験から、コロナ禍をどう生きるか、何を大切にするのかを考える機会として開催します。

回	日時・会場	テーマ (内容)	講師
1	10月10日(土) 14:00～16:00 飯田市公民館	疫病流行と民俗 ～人々は病魔といかに向き合ってきたか～ 現在、世界を恐怖と混乱に陥れている新型コロナウイルス。同様に100年前にもスペイン風邪が世界中で大流行し、飯田下伊那でも多くの死者が出ました。たびたび襲いかかるこうした疫病流行に、人々はどのように対処してきたのでしょうか。南信州に伝承される遠山霜月祭をはじめ、人形芝居や獅子舞、煙火や事の神送りなど年中行事を通して探ってみます。	櫻井弘人さん 柳田國男記念 伊那民俗学研究所 会員
2	10月24日(土) 14:00～16:00 飯田市公民館	感染症と下伊那の人々 ～狂犬病からスペイン・インフルエンザ～ 新型コロナウイルスの流行は、感染症と私たちの生活との関わりやの深さを改めて考えさせてくれています。しかし、人々は昔から感染症と戦い、そして共存してきました。それは、飯田下伊那の人々も例外ではありません。講座では、近世から近代の感染症の流行やそれに対する動きを歴史学の視点から紹介すると共に、そこから何を学ぶことができるのか、皆さんと一緒に考えていきたいと思います。	前澤 ^{たけし} 健さん 高森北小学校教諭
3	11月7日(土) 14:00～16:00 飯田市公民館	江戸時代飯田町の火災復興と消防体制 江戸時代の飯田町では、40件ほどの火災が記録されています。その中には多くの家が焼失した大火も数件ありました。それらの火災の様子や火災からの復興と人々の見舞いの状況、消火体制がどのように整備されていったのか、残された史料から紹介します。またそれとともに飯田藩の武士たちが、火災の時、役職によりどのように動いたのか、また町人と関わっていったのか紹介します。	伊坪達郎さん 松川町資料館学芸員
4	11月21日(土) 14:00～16:00 飯田市公民館	コロナ時代の学び直し昭和史 新型コロナとの戦いを「戦争」に例えたりリーダーがいましたが、正確には、人々が男女長幼貴賤関係なく死の恐怖にさらされる戦争は、近代以降のいわゆる総力戦時代の特徴です。昭和20年、日本だけでも300万人というおびただしい数の死者を出して終わった戦争は、まさに総力戦の悲劇を示しています。昭和史を検証しながら、コロナ時代を生きるヒントを考えたいと思います。	青木隆幸 飯田市美術博物館 専門研究員

●受講料／無料 ●定員／100人(先着順)

●申込期限／初回受付9月30日(水)

※第2回以降も随時受け付けます。事前申し込みが必要です。

◎新型コロナウイルスの感染予防策を
講じて実施します。

申し込み・問い合わせ

飯田市公民館 ☎0265(22)1132 FAX0265(22)1022 ✉iccc01@city.iida.nagano.jp

パブリック コメント

Public Comment

飯田市土地利用基本方針及び飯田市景観計画の変更 (上久堅地区における屋外広告物の基準強化等) に対するご意見を募集します

飯田市土地利用基本方針は、平成19年7月に策定され、基本構想などの上位計画の改定時期や、社会経済情勢の変化、地域づくりの進捗状況などに応じて適宜柔軟に見直しを行っています。

上久堅地区では、三遠南信自動車道の供用開始などにより地区を取り巻く状況の変化が予想される中で、平成31年3月に上久堅地区基本構想・基本計画が策定されました。

市と地域が一緒になって取り組んできた内容を市の

計画や基準に反映するため、次の手続きを行います。

このことについて市民の皆さんからご意見などを募集します。

(1)飯田市土地利用基本方針及び飯田市景観計画の変更(上久堅地区に関する内容のほか、一部時点修正を行う)

(2)屋外広告物条例施行規則の一部改正(届出が必要な規模の対象の強化)

意見の募集期間

10月6日(火)~11月5日(木)

閲覧時間

8:30~17:15

(土・日曜日、祝日を除く)

閲覧場所

- 地域計画課(市役所C棟3階)
 - 行政資料コーナー
(市役所A棟2階 総務文書課受付)
 - 各自治振興センター(橋北、橋南、羽場、丸山 および東野地区を除く)
 - 公民館(飯田市公民館、橋北・橋南・羽場・丸山・東野公民館)
- ※市ウェブサイトでも閲覧できます。

意見の提出方法

意見書に住所、氏名(法人、その他の団体にあつては主たる事務所の所在地、名称、代表者氏名)を明記の上、閲覧場所へ持参していただくか、郵送またはFAX、メールにより下記まで送付してください(郵送の場合は、同日に到着したものに限りです)。

問い合わせ

〒395-8501 大久保町2534番地
建設部 地域計画課 土地利用計画係
内線 3772 FAX 0265(52)1133

✉ chiikikeikaku@city.iida.nagano.jp

市HP

いいだ安全・安心メール を配信しています

市では、火災発生や事件・事故などの情報をメールで配信しています。このサービスを利用するためには、次のとおり利用者登録が必要です。ぜひ登録をしてください。



◆登録方法◆

手順1

携帯電話またはスマートフォンで次のQRコードを読み取るか登録メールアドレスを直接入力し、空メールを送信してください。

カテゴリ	登録メールアドレス	QRコード
火災情報	t-iida-kasai@sg-m.jp	
緊急情報 (事件・事故情報、不審者情報、気象・災害警報、行方不明者情報など)	t-iida-ansin@sg-m.jp	

手順2

返信メールが届いたら、記載されたURLにアクセスし、利用規約に同意の上、ガイダンスに従って登録してください。

登録上の注意

- 全ての情報が必要な場合は、それぞれ登録してください。
- 携帯電話の設定でインターネットからのメールを受信拒否している場合は、city.iida.nagano.jpを受信したいメールアドレスの項目に登録してください。
- URL付きメールの受信を許可してください。

■問い合わせ

総務文書課 情報システム係
内線2128

市からの情報

さまざまな媒体で情報発信しています



飯田市ウェブサイト



暮らしの情報やイベント情報などを配信しています。
全ページスマートフォン対応！

飯田市公式フェイスブック「広報いいだ」



日々の出来事やイベントの告知など写真とともに配信しています。

facebook いいね。



いいだFM iステーション FM76.3MHz

★広報いいだの風

市からのお知らせをお届けします。

- 月～金曜日／7:30～、8:30～、12:30～、17:30～、18:30～
- 土曜日／11:30～

★かざこし歳時記

さまざまなテーマで市民の声をお届けする市の企画番組です。 ※第5週の放送はありません。

- 月～金曜日／8:40～（再放送12:40～、17:40～）
- 「Weeklyかざこし」と題して、一週間のかざこし歳時記をまとめて放送します。
- 土・日曜日／17:00～18:00

◎番組表は「いいだFM」のホームページでチェック！



★外国語広報

飯田市からのお知らせを、英語・ポルトガル語・中国語でお届けしています。

- 土・日曜日／18:00～18:30

ケーブルテレビ

★データ放送「結いチャンネル」12チャンネル

暮らしに便利な情報をデータ放送で配信しています。

- 市役所からのお知らせ
- 暮らしの情報(休日当番医、市民バス情報、ごみ収集カレンダーなど)
- 緊急情報
- 市内イベント情報
- お悔やみ
- 地区のお知らせ
- 気象情報
- 南信州新聞社News など



※画面イメージ

★テレビ広報 ～市民のみなさんへ～

地デジ11チャンネル(713チャンネル)

飯田市の政策や行事などを紹介します。

9月の放送予定

「地形に見る災害の歴史」

●放送日程

放送日	放送時間(主な放送時間)	
21日(祝)～ 25日(金)	9:30～	12:00～
	14:30～	18:15～
	19:15～	20:15～
26日(土)・ 27日(日)	17:00～	18:00～
	22:15～	23:15～
	9:30～	12:00～
	17:00～	18:00～
	23:30～	

★議会中継

714チャンネル

市議会開会中は議会の様子を生中継で放送します。

飯田市の人口(9/1現在) ■人口=99,778人(前月比-48)男48,039人/女51,739人 ■世帯数=40,119世帯(前月比+34)

発行・編集：飯田市 市長公室 秘書広報課/〒395-8501 長野県飯田市大久保町2534 ☎0265(22)4511 0265(53)4511 ●ウェブサイト <https://www.city.iida.lg.jp/>



古紙配合率80%以上の再生紙を使用しています。



VEGETABLE 植物油インキを使用し、環境に配慮した広報紙作りに努めています。