

IV 飯田市の概要

1 令和2年度飯田市各会計及び一般会計当初予算の概要

令和2年度 飯田市各会計予算の総額

会 計 名		予 算 額		比 較	
		2年度 (A)	元年度 (B)	(A)-(B) (C)	(C)/(B)
一 般 会 計		45,880,000	46,350,000	△ 470,000	△ 1.0
国民健康保険特別会計	事業勘定	8,848,000	8,952,500	△ 104,500	△ 1.2
	直診勘定	4,800	6,300	△ 1,500	△ 23.8
後期高齢者医療特別会計		1,485,100	1,404,900	80,200	5.7
介護保険特別会計		11,946,700	11,691,800	254,900	2.2
地方卸売市場事業特別会計		16,000	15,500	500	3.2
駐車場事業特別会計		70,500	70,500	0	0.0
墓地事業特別会計		29,800	16,900	12,900	76.3
介護老人保健施設事業特別会計		701,000	699,100	1,900	0.3
ケーブルテレビ放送事業特別会計		78,000	76,700	1,300	1.7
病院事業会計		15,876,000	15,523,000	353,000	2.3
水道事業会計		4,123,800	4,166,100	△ 42,300	△ 1.0
下水道事業会計		6,016,000	6,125,000	△ 109,000	△ 1.8
特別会計の計		49,195,700	48,748,300	447,400	0.9
計		95,075,700	95,098,300	△ 22,600	△ 0.0

(単位:千円、%)

主 な 内 容	
	一般
保険給付費 6,347,625 事業費納付金 2,257,667 総務費 128,030 保健事業費 71,271	国保
三穂診療所、上村歯科診療所	
後期高齢者医療広域連合納付金 1,445,464	後高
保険給付費 11,197,144 地域支援事業費 506,852	介護
卸売市場費 14,878	市場
市営駐車場の管理運営 64,828 基金積立金 5,572	駐車
霊園の管理運営 9,636 造成事業費 19,716 基金積立金 100	墓地
施設管理費 625,369 施設事業費 75,631	老施
竜東維持管理費 52,755 遠山郷維持管理費 24,062	ケテ
収益的収入 13,670,000 収益的支出 13,924,000 資本的収入 1,294,500 資本的支出 1,952,000	病院
収益的収入 2,190,700 収益的支出 1,966,400 資本的収入 934,600 資本的支出 2,157,400	水道
収益的収入 4,085,900 収益的支出 3,612,800 資本的収入 985,800 資本的支出 2,403,200	下水
	特会
	計

令和2年度 一般会計 歳入 (主要内容と増減内訳)

区 分	予 算 額		(A)の 構成比	増 減	
	2年度(A)	元年度(B)		(A)-(B) (C)	(C)/(B)
1 市 税	13,118,000	13,316,000	28.6	△ 198,000	△ 1.5
2 地 方 譲 与 税	490,000	466,000	1.1	24,000	5.2
3 利 子 割 交 付 金	10,000	14,000	0.0	△ 4,000	△ 28.6
4 配 当 割 交 付 金	34,000	43,000	0.1	△ 9,000	△ 20.9
5 株 式 等 譲 渡 所 得 割 交 付 金	30,000	30,000	0.1	0	0.0
6 法 人 事 業 税 交 付 金	95,000	0	0.2	95,000	皆増
7 地 方 消 費 税 交 付 金	2,344,000	2,074,000	5.1	270,000	13.0
8 自 動 車 取 得 税 交 付 金	0	51,000	0.0	△ 51,000	皆減
9 自 動 車 税 環 境 性 能 割 交 付 金	36,000	19,000	0.1	17,000	89.5
10 地 方 特 例 交 付 金	80,000	264,000	0.2	△ 184,000	△ 69.7
11 地 方 交 付 税	11,212,000	11,029,000	24.4	183,000	1.7
12 交 通 安 全 対 策 特 別 交 付 金	15,000	15,000	0.0	0	0.0
13 分 担 金 及 び 負 担 金	380,714	612,272	0.8	△ 231,558	△ 37.8
14 使 用 料 及 び 手 数 料	610,240	552,571	1.3	57,669	10.4
15 国 庫 支 出 金	6,092,147	6,227,832	13.3	△ 135,685	△ 2.2
16 県 支 出 金	3,022,213	2,885,552	6.6	136,661	4.7
17 財 産 収 入	62,191	56,330	0.1	5,861	10.4
18 寄 附 金	208,050	158,050	0.5	50,000	31.6
19 繰 入 金	1,058,916	1,201,523	2.3	△ 142,607	△ 11.9
20 繰 越 金	600,000	600,000	1.3	0	0.0
21 諸 収 入	2,827,629	2,476,170	6.2	351,459	14.2
22 市 債	3,553,900	4,258,700	7.7	△ 704,800	△ 16.5
合 計	45,880,000	46,350,000	100.0	△ 470,000	△ 1.0

※表示単位未満四捨五入。各項目と合計は一致しない場合があります。

主 内 容	増減(A)-(B)の主な内容	
市民税 5,721,000 (個人 4,888,000 法人 833,000) 固定資産税 5,762,000 軽自動車税 382,000 市たばこ税 576,000 入湯税 3,000 都市計画税 674,000	市税は現年課税分で比較 個人 42,000 法人 △332,000 固定資産税 121,000 軽自動車税 16,000 市たばこ税 △38,000	市税
地方揮発油 118,000 自動車重量 328,000 森林環境 44,000	揮発油 △7,000 重量 9,000 森林環境 22,000	地譲
	利子割交付金 △4,000	利子
	配当割交付金 △9,000	配当
		株式
	法人事業税交付金 95,000	法事
消費税率10%に引上げによる増収分1,227,810千円は全額を社会保障施策に充当 (充当内訳: 社会福祉 759,414 社会保険 394,437 保健衛生 73,959)	地方消費税交付金 270,000	消費
	自動車取得税交付金 △51,000	自取
	環境性能割交付金 17,000	環性
地方特例交付金 80,000	子ども・子育て支援臨時交付金 △184,000	地特
普通交付税 10,212,000 特別交付税 1,000,000	普通交付税 183,000	地交
		交通
民生費負担金 291,354 (保育料等 202,672 老人措置 79,180) 農林費分担金 50,060 (非補助土地改良 50,000) 総務費負担金 37,238 (戸籍システム共同利用 17,043)	データ放送システム共同利用負担金 15,221 民間保育所保護者負担金 △144,313 公立保育所保護者負担金 △97,481	分負
ごみ処理手数料 163,312 住宅使用料 151,343 休日夜間急患診療所使用料 42,506 道路河川占用料 37,500 南信濃温泉交流施設使用料 32,700 文化会館使用料 20,100 戸籍手数料 19,302 斎苑使用料 19,253 地域振興住宅使用料 17,133 住民票手数料 14,475 建築確認手数料 10,350 印鑑等諸証明手数料 10,020	南信濃温泉交流施設使用料 32,700 ごみ処理手数料 18,054 休日夜間急患診療所使用料 2,183 住民票手数料 1,650 旧さんとびあ飯田利用者駐車場使用料 1,296	使手
【負担金】 民生費 4,348,175 (民間保育所 1,274,363 障がい児・者 1,160,967 児童手当 1,148,720 生活保護 509,785 児童扶養 141,873) 衛生費 57,848 (保険基盤安定) 災害復旧費 75,371 (公共土木施設災害)	防災・安全交付金 274,950 民間保育所負担金 159,294 個人番号カード交付事業補助金 38,077 ICアクセス道路整備事業補助金 34,650 学校施設環境改善交付金 17,720 障害児施設措置費等負担金 15,596 道整備交付金 14,250 現年度分低所得者保険料軽減負担金 10,148 社会資本整備総合交付金 △242,853 民間保育所等整備交付金 △210,735 文化財保護補助金 △161,870 児童扶養手当給付負担金 △40,275 国宝重要文化財等保存・活用事業補助金 △37,162 児童手当負担金 △23,441	国費
【補助金】 総務費 484,415 (リニア 402,600 社会保険・税番号制度 60,384) 民生費 184,490 (子ども・子育て 64,167 地域生活支援 44,192) 衛生費 34,239 (成人保健 13,622 環境保全 11,639 母子保健 6,331) 商工費 1,000 (文化財保護) 土木費 791,297 (道路 581,200 橋りょう 156,750 公園 15,000) 消防費 11,737 (災害対策) 教育費 86,268 (小・中学校 47,968 文化財保護 31,850)	勤労者福祉施設改修等補助金 126,082 民間保育所負担金 55,952 農業水利施設保全管理整備交付金 34,500 統計調査委託金 25,809 農村地域防災減災事業補助金 16,104 強い農業・担い手づくり総合支援交付金 14,670 障害児通所給付費等負担金 7,798 参議院議員選挙委託金 △37,424 保険基盤安定負担金 △28,226 県議会議員選挙委託金 △24,908 子育て支援対策臨時特例交付金 △17,802 保育料負担軽減事業補助金 △12,043	県費
【委託費】 総務費 213,279 (県民税 166,890 統計調査 39,288)		
基金運用収入 33,544 財産貸付収入 14,936 不動産売払収入 12,921	建物売払収入 7,420 貸付料 △1,670	財産
ふるさと寄附金 200,000 工業振興寄附金 4,050 奨学資金 3,000	ふるさと寄附金 50,000	寄附
財調 400,000 減債 280,000 ふるさと 17,128 リニア 256,044 過疎 30,095 地域雇用 28,537 森林経営管理 22,000 財産区議会議員選挙 4,585 財産区事務 2,602	減債 △70,000 ふるさと 11,128 森林経営管理 22,000 リニア △98,187 過疎 △7,194 社会福祉施設 △6,044	繰入
		繰越
貸付金元利収入 1,633,640 (商工制度資金 1,400,000 生活資金 170,000) 受託事業収入 147,238 (中央新幹線用地取得事務 85,050) 雑入 1,043,651	給食実費徴収金 13,698 児童発達支援給付費負担金 10,561 土地改良施設維持管理適正化事業交付金 8,640	諸収
過疎対策事業債 103,700 公共交通体系 37,300 林道 33,100 観光 14,000 福祉企業センター 4,300 その他 3,450,200 土木 851,700 総務 436,600 教育 341,700 消防 292,200 衛生 103,000 農林 81,300 民生 63,900 災害復旧 33,800 商工 18,000 臨時財政対策債 1,228,000	防災・減災・国土強靱化事業 74,600 緊急自然災害防止対策事業 35,000 社会福祉施設整備 △141,600 一般単独 △134,700 合併特例事業 △109,600 臨時財政対策 △106,000 上水道事業 △82,700 公共施設等適正管理推進事業 △78,500 地域活性化事業 △57,400 辺地対策事業 △40,400	市債

令和2(2020)年度 一般会計 目的別歳出 (主要内容と増減内訳)

区 分	予 算 額		(A)の構成比	増 減	
	2年度(A)	元年度(B)		(A)-(B)(C)	(C)/(B)
1 議 会 費	277,234	277,626	0.6	△ 392	△ 0.1
2 総 務 費	5,721,935	5,131,460	12.5	590,475	11.5
3 民 生 費	15,169,324	15,624,709	33.1	△ 455,385	△ 2.9
4 衛 生 費	4,640,072	4,574,005	10.1	66,067	1.4
5 労 働 費	381,779	352,510	0.8	29,269	8.3
6 農 林 水 産 業 費	1,276,134	1,180,022	2.8	96,112	8.1
7 商 工 費	2,452,399	2,448,119	5.3	4,280	0.2
8 土 木 費	5,203,049	5,624,486	11.3	△ 421,437	△ 7.5
9 消 防 費	1,570,422	1,642,301	3.4	△ 71,879	△ 4.4
10 教 育 費	4,096,554	4,221,863	8.9	△ 125,309	△ 3.0
11 災 害 復 旧 費	117,300	132,412	0.3	△ 15,112	△ 11.4
12 公 債 費	4,861,367	5,027,006	10.6	△ 165,639	△ 3.3
13 諸 支 出 金	72,431	73,481	0.2	△ 1,050	△ 1.4
14 予 備 費	40,000	40,000	0.1	0	0.0
合 計	45,880,000	46,350,000	100.0	△ 470,000	△ 1.0

※表示単位未満四捨五入。各項目と合計は一致しない場合があります。

主 内 容	増 減 の 主 な 内 容	
議会費 277,234	事務局人件費 1,310 議会一般経費 △2,494	議会
リニア代替地整備事業 571,983 リニア駅周辺整備事業 469,361 リニア推進事業 233,939 住民情報システム管理費 171,489 自治振興センター管理費 156,938 総務一般管理費 156,463 市民バス等運航業務 137,623 ふるさと飯田応援隊募集事業 110,480 地域自治支援事業 109,908 南信州広域連合負担金(一般会計) 104,029 社会保障・税番号制度事業 60,821 課税事務委託費 60,774 庁内事務システム管理費 44,293 情報管理費 40,436 車両管理費 39,494 地域振興住宅整備事業 39,000	リニア駅周辺整備事業 335,171 リニア推進事業 178,529 自治振興センター管理費 64,928 社会保障・税番号制度事業 37,662 市長選挙費 36,991 住民情報システム管理費 32,849 データ放送システム運営事業 30,020 ふるさと飯田応援隊募集事業 25,776 リニア代替地整備事業 △155,477 課税事務委託費 △49,109 リニア用地取得事業 △47,295 参議院議員選挙費 △37,563 県議会議員選挙費 △24,908	総務
民間保育所等運営費 2,760,902 介護保険特別会計繰出金 1,707,057 児童手当費 1,649,990 後期高齢者医療関係一般経費 1,147,765 総合支援介護給付事業 1,106,516 総合支援訓練等給付事業 740,146 生活保護措置費 679,714 児童扶養手当費 425,619 障害児通所支援費 371,410 養護老人ホーム措置事業 348,167 後期高齢者医療特別会計繰出金 293,266 障害者医療費給付事業 272,593 子ども医療費給付事業 244,861	介護保険特別会計繰出金 51,130 後期高齢者医療関係一般経費 45,689 保育士等人材確保支援事業 34,295 障害児通所支援費 31,191 公立保育所施設整備事業 27,608 民間保育所等施設整備事業 △406,693 児童扶養手当費 △120,827 児童養護施設・乳児院整備事業 △36,931 児童手当費 △33,670 総合支援医療給付事業 △27,995	民生
病院事業会計負担金 1,306,266 国民健康保険特別会計繰出金 509,275 水道費 415,952 南信州広域連合負担金(焼却場) 379,843 ごみ収集処理費 299,477 予防接種事業(子ども) 180,857 南信州広域連合負担金(竜水園) 121,322 妊婦健診事業 103,285 ごみ減量対策費 92,851 がん検診事業 75,419 予防接種事業(高齢者) 66,195 容器包装リサイクル事業 55,804	南信州広域連合負担金(焼却場) 213,159 ごみ減量対策費 70,356 保健施設管理費 27,832 風しん対策事業 18,479 結核予防事業 6,265 容器包装リサイクル事業 4,449 がん検診事業 3,287 水道費 △143,103 病院事業会計負担金 △97,906 国民健康保険特別会計繰出金 △49,320 一般廃棄物最終処分場管理費 △22,689	衛生
勤労者協調融資事業 170,000 勤労者福祉センター管理費 156,119 飯田勤労者共済会補助事業 12,734 労働諸費 7,837	勤労者福祉センター管理費 127,567 労働諸費 △86,979 人材誘導事業 △12,076	労働
林道改良事業(補助) 153,452 市単土地改良事業 109,279 農業基盤整備資金償還補助事業 74,600 意欲ある農業者支援事業 66,843 農業水利施設保全管理整備事業 66,104 非補助土地改良事業 50,000 農作物鳥獣被害対策事業 40,620 林道舗装事業 31,883 中山間地域等直接支払事業 27,950 林道開設事業 26,724 農業委員会活動推進事業 22,992	農業水利施設保全管理整備事業 66,104 森林経営管理事業 19,870 意欲ある農業者支援事業 14,570 土地改良施設維持管理適正化事業 10,271 上村農業施設管理費 6,836 市単土地改良事業 4,876 林道改良事業(補助) △11,776 農業基盤整備資金償還補助事業 △11,019	農林
中小企業金融対策事業 1,500,000 企業立地促進事業補助金 75,958 産業振興と人材育成の拠点整備事業 69,544 地域産業等振興事業 56,230 上村観光施設管理費 39,171 南信濃温泉交流施設管理費 35,974	産業振興と人材育成の拠点整備事業 41,433 南信濃温泉交流施設管理費 35,974 企業立地促進事業補助金 20,958 上村観光施設管理費 17,169 名勝天龍峡整備事業 △77,419 天龍峡活性化事業 △35,255	商工
下水道費 1,787,400 改築補助事業 463,000 橋りょう長寿命化修繕事業 289,621 社会資本整備総合交付金事業(道路整備) 256,900 道路補修事業 224,225 道路舗装補修事業 207,740 道整備交付金事業 125,000 防災・安全交付金事業(通学路安全対策) 125,000 市道改良事業 115,038 防災・安全交付金事業(道路整備) 100,000	橋りょう長寿命化修繕事業 85,909 改築補助事業 63,000 公営住宅整備事業(補助) 42,100 道整備交付金事業 28,500 市道改良事業 26,000 公営住宅整備事業(単独) 23,209 社会資本整備総合交付金事業(道路整備) △484,100 防災・安全交付金事業(道路整備) △93,000 下水道費 △70,600 辺地対策道路改良事業 △40,000	土木
南信州広域連合負担金(消防) 984,656 防災対策推進事業 256,164 消防団運営事業 176,827 消防体制強化整備事業(単独) 46,540	南信州広域連合負担金(消防) 2,753 防災対策推進事業 △42,980 消防体制強化整備事業(単独) △26,031	消防
学校施設大規模改修事業(小・中) 218,530 情報通信技術活用教育推進事業(小・中) 211,063 調理業務委託費 198,843 学校管理一般経費(小・中) 181,497 学校教育振興事業(小・中) 162,421 美術博物館管理費 117,771 体育施設管理費 116,571 公民館管理・運営費 107,194 学校給食事業 101,144 図書館管理・運営費 62,948 文化会館施設整備事業 61,877 公民館改修事業 58,355	学校施設大規模改修事業(小・中) 78,060 情報通信技術活用教育推進事業(小・中) 60,954 文化会館施設整備事業 56,467 美術博物館管理費 48,995 教員指導力向上事業 45,015 管理一般経費(小・中) 9,214 恒川遺跡群保存活用事業(補助) △198,846 恒川遺跡群保存活用事業(単独) △117,320 体育施設改修費 △98,592	教育
土木施設補助災害復旧事業 113,000 土木施設単独災害復旧事業 2,000 林道単独災害復旧事業 1,300	土木施設補助災害復旧事業 △15,112	災害
長期債元金 4,677,148 長期債利子 184,219	元金 △124,342 利子 △41,297	公債
新規積立金 44,050 (森林経営管理基金 44,000 学術研究振興基金 50)	新規積立金 △8,000	諸支
予備費 40,000		予備

令和2(2020)年度 一般会計 性質別歳出 (主な増減内訳)

	2年度予算額		元年度予算額		増 減	
	(A)	構成比	(B)	構成比	(A)-(B) (C)	(C)/(B)
1 人 件 費	7,696,494	16.8	6,073,915	13.1	1,622,579	26.7
2 扶 助 費	9,017,785	19.6	9,244,154	19.9	△ 226,369	△ 2.4
3 公 債 費	4,861,367	10.6	5,027,006	10.8	△ 165,639	△ 3.3
小 計	21,575,646	47.0	20,345,075	43.8	1,230,571	6.0
4 物 件 費	4,665,014	10.1	5,868,636	12.7	△ 1,203,622	△ 20.5
5 維 持 補 修 費	729,275	1.6	723,927	1.6	5,348	0.7
6 補 助 費 等	6,816,854	14.9	6,608,262	14.3	208,592	3.2
7 積 立 金	77,551	0.2	78,519	0.2	△ 968	△ 1.2
8 投 資・出 資 金	627,025	1.4	760,620	1.6	△ 133,595	△ 17.6
9 貸 付 金	1,641,660	3.6	1,644,195	3.5	△ 2,535	△ 0.2
10 繰 出 金	3,803,663	8.3	3,757,019	8.1	46,644	1.2
11 投 資 的 経 費	5,903,312	12.8	6,523,747	14.1	△ 620,435	△ 9.5
補 助	2,165,223	4.7	2,877,195	6.2	△ 711,972	△ 24.7
単 独	3,738,089	8.1	3,646,552	7.9	91,537	2.5
普 通 建 設 費	5,786,012	12.6	6,391,335	13.8	△ 605,323	△ 9.5
補 助	2,052,223	4.5	2,749,083	5.9	△ 696,860	△ 25.3
単 独	3,733,789	8.1	3,642,252	7.9	91,537	2.5
災 害 復 旧 費	117,300	0.2	132,412	0.3	△ 15,112	△ 11.4
補 助	113,000	0.2	128,112	0.3	△ 15,112	0.0
単 独	4,300	0.0	4,300	0.0	0	0.0
12 予 備 費	40,000	0.1	40,000	0.1	0	0.0
合 計	45,880,000	100.0	46,350,000	100.0	△ 470,000	△ 1.0

※表示単位未満四捨五入。各項目と合計は一致しない場合がある。

単位：千円、%

増減の主な内容		
会計年度任用職員人件費 1,604,052 職員給(会計年度任用職員分を除く) 52,106 市町村共済負担金 14,261 委員等報酬 △47,171 退職手当 △1,330		人件
障害児通所支援事業 31,191 児童扶養手当 △120,827 児童手当 △33,670 総合支援医療給付事業 △27,995 総合支援介護給付事業 △24,287 総合支援訓練等給付事業 △17,477 民間保育所等運営費 △3,968		扶助
元金 △124,342 利子 △41,297		公債
ごみ減量対策事業 72,039 教員指導力向上事業 43,595 南信濃温泉交流施設管理事業 35,948 住民情報システム管理事業 31,735 庁内事務システム管理費 20,690 風しん対策事業 18,555 土地利用基本方針運用事業 15,174 中学校管理一般経費 12,710 臨時職員等賃金 △1,315,652 社会保険料(賃金分) △203,933		物件
河川維持補修事業 10,471 飯田子どもの森公園維持管理費 6,331 公民館管理・運営事業 5,919 中学校施設改修事業 4,020 保育所管理費 △12,060 橋りょう補修事業 △10,308		維持
南信州広域連合負担金(焼却場) 213,159 社会保障・税番号制度事業 37,693 保育士等人材確保支援事業 34,202 民間保育所等運営費 20,046 IIDAブランド推進事業 15,400 次世代を担う産業人材育成事業 15,335 観光振興事業 10,000 下水道費 △70,600 水道費 △55,908 病院事業負担金 △51,506		補助
森林経営管理基金積立金 22,000 ふるさと基金積立金 △29,930		積立
水道事業出資金 △87,195 病院事業出資金 △46,400		投資
奨学金貸与事業 △2,520		貸付
介護保険特別会計繰出金 51,130 後期高齢者医療広域連合負担金 45,689 国民健康保険特別会計繰出金 △49,320		繰出
		投資
		補助
		単独
		普建
中学校校舎外壁改修事業 112,000 リニア推進事業 95,600 農業水利施設保全管理整備事業 66,104 改築補助事業 63,000 道整備交付金事業 28,500 社会資本整備総合交付金事業(道路整備) △484,100 民間保育所等施設整備事業 △406,693 恒川遺跡群保存活用事業(補助) △198,846		補助
リニア駅周辺整備事業 335,900 勤労者福祉センター管理事業 127,489 リニア推進事業 78,069 自治振興センター管理事業 70,838 美術博物館管理事業 61,394 リニア代替地整備事業 △155,477 恒川遺跡群保存活用事業(単独) △117,320 体育施設改修事業 △98,592 旧桐林勤労者福祉センター撤去工事 △85,800 防災対策推進事業 △40,312 辺地対策道路改良事業 △39,000 天龍峡活性化事業 △32,699		単独
		災害
土木施設補助災害復旧事業 △15,112		補助
		単独
		予備

2 飯田市行政組織機構図 (R2. 4. 1)

部等 課等 (係・出先機関:正規職員の配置のあるもの)

○市長事務部局

○市長事務部局

市長

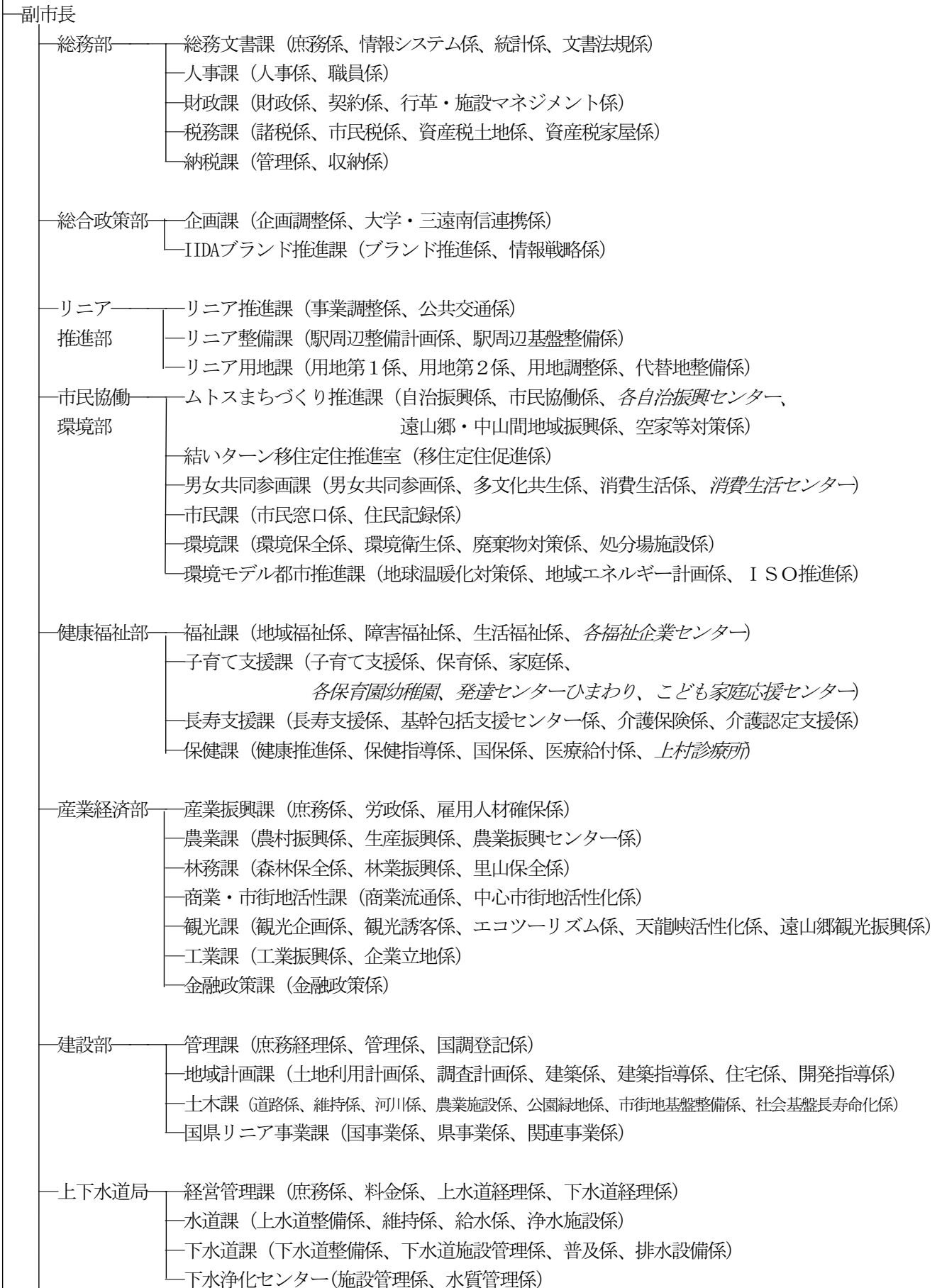

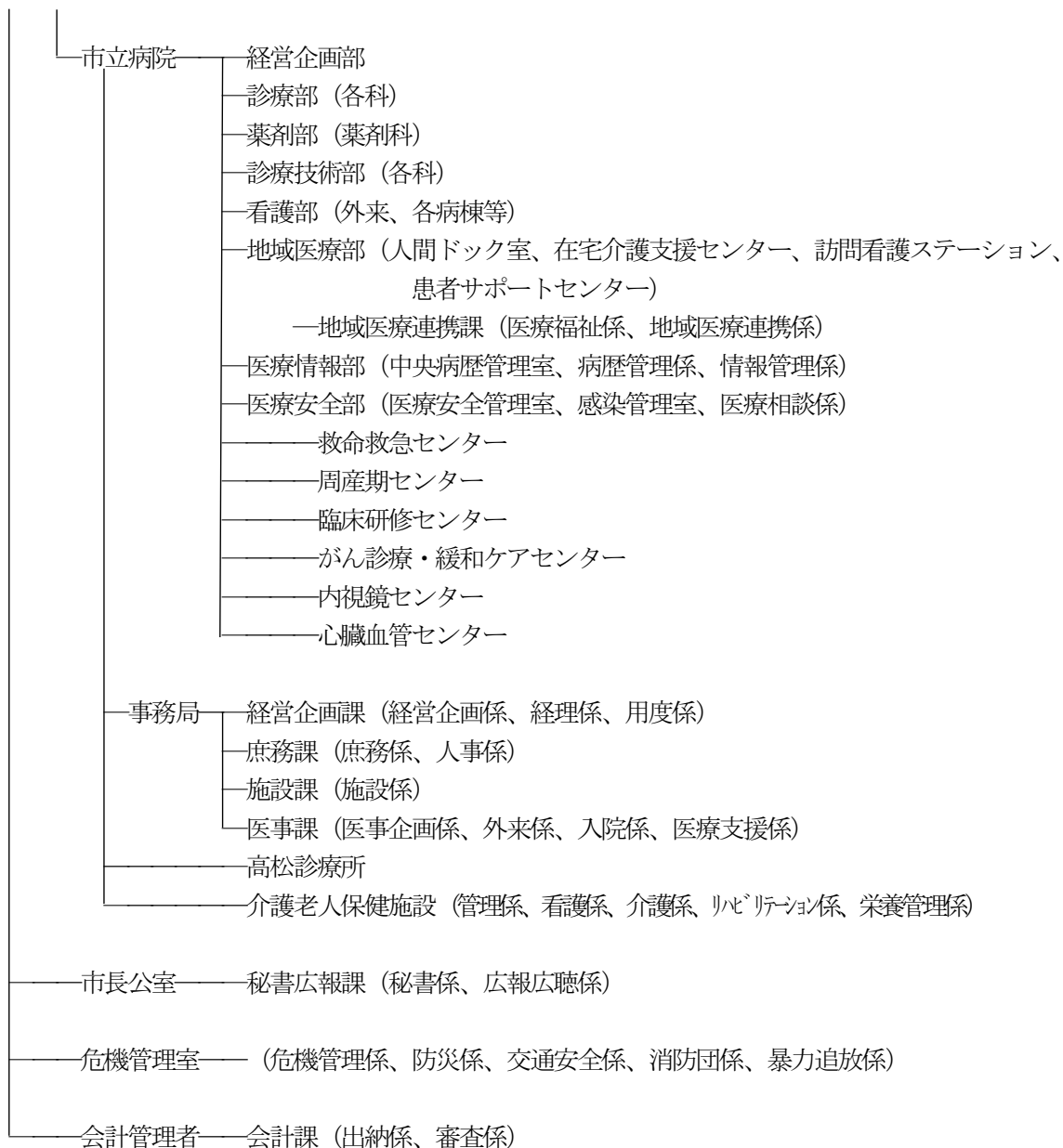

○市議会、行政委員会

市議会事務局 (庶務係、議事係、調査係)

教育委員会

教育長

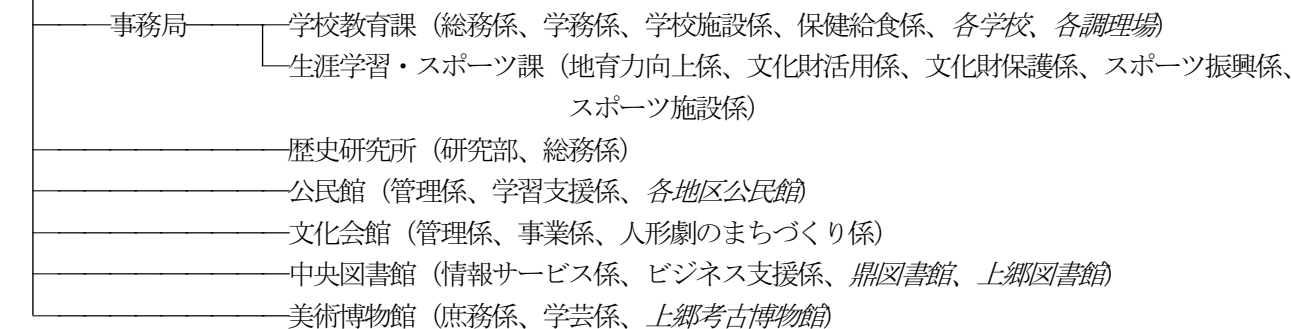

選挙管理委員会 事務局 (選挙係、啓発係)

公平委員会 (事務職員)

監査委員 事務局 (監査係)

農業委員会 事務局 (農地係、振興係)

固定資産評価審査委員会 (書記)

3 職員の定数

(令和2年4月1日現在)

区 分	定 数 (人)	実 数 (人)
市長の事務部局の職員	755	688
議会の事務部局の職員	9	6
教育委員会の事務部局及び教育機関の職員	150	125
選挙管理委員会の事務部局の職員	5	2
公平委員会の事務部局の職員	2 (市長部局職員兼務2)	0
監査委員の事務部局の職員	4	3
農業委員会の事務部局の職員	16 (市長部局職員兼務8)	5
固定資産評価審査委員会の事務部局の職員	2 (市長部局職員兼務2)	0
病院事業の職員	750	716
水道事業の職員	32	20
小 計	1,725	1,565
市長部局付派遣職員		
(財)南信州・飯田産業センター		3
(社福)飯田市社会福祉協議会		1
飯田市土地開発公社		-
千曲市		1
長野県後期高齢者医療広域連合		1
長野県地方税滞納整理機構		1
飯田市職員労働組合専従		2
小 計		9
派遣職員(自治法派遣)		
南信州広域連合 事務局		5
〃 飯田広域消防		1
〃 飯田環境センター		1
小 計		7
合 計		1,581