

#### IV 飯田市の概要

##### 1 令和3年度飯田市各会計及び一般会計当初予算の概要

令和3(2021)年度 飯田市各会計予算の総額

会 計 名		予 算 額		比 較	
		3年度(A)	2年度(B)	(A)-(B) (C)	(C)/(B)
一 般 会 計		47,470,000	45,880,000	1,590,000	3.5
国民健康保険特別会計	事業勘定	9,087,200	8,848,000	239,200	2.7
	直診勘定	4,800	4,800	0	0.0
後期高齢者医療特別会計		1,491,900	1,485,100	6,800	0.5
介護保険特別会計		11,892,800	11,946,700	△ 53,900	△ 0.5
地方卸売市場事業特別会計		18,000	16,000	2,000	12.5
駐車場事業特別会計		61,900	70,500	△ 8,600	△ 12.2
墓地事業特別会計		12,600	29,800	△ 17,200	△ 57.7
介護老人保健施設事業特別会計		715,600	701,000	14,600	2.1
ケーブルテレビ放送事業特別会計		78,700	78,000	700	0.9
病院事業会計		16,553,000	15,876,000	677,000	4.3
水道事業会計		3,645,600	4,123,800	△ 478,200	△ 11.6
下水道事業会計		5,867,400	6,016,000	△ 148,600	△ 2.5
特別会計の計		49,429,500	49,195,700	233,800	0.5
計		96,899,500	95,075,700	1,823,800	1.9

(単位:千円、%)

主  な  内  容	
	一般
保険給付費 6,589,626 事業費納付金 2,251,714 総務費 130,641 保健事業費 72,113	国保
三穂診療所、上村歯科診療所	
後期高齢者医療広域連合納付金 1,454,763	後高
保険給付費 11,214,993 地域支援事業費 361,086	介護
卸売市場費 15,878	市場
市営駐車場の管理運営 61,247	駐車
霊園の管理運営 10,752	墓地
施設管理費 645,573 施設事業費 70,027	老施
竜東維持管理費 51,195 遠山郷維持管理費 26,375	ケテ
収益的收入 13,604,000 収益的支出 14,234,000 資本的收入 1,486,600 資本的支出 2,319,000	病院
収益的收入 2,087,100 収益的支出 1,949,700 資本的收入 467,100 資本的支出 1,695,900	水道
収益的收入 3,713,000 収益的支出 3,405,400 資本的收入 928,000 資本的支出 2,462,000	下水
	特会
	計

令和3(2021)年度 一般会計 歳入 (主な内容と増減内訳)

区 分	予 算 額		(A)の 構成比	増 減	
	3年度(A)	2年度(B)		(A)-(B) (C)	(C)/(B)
1 市 税	12,152,000	13,118,000	25.6	△ 966,000	△ 7.4
2 地 方 譲 与 税	463,000	490,000	1.0	△ 27,000	△ 5.5
3 利 子 割 交 付 金	10,000	10,000	0.0	0	0.0
4 配 当 割 交 付 金	43,000	34,000	0.1	9,000	26.5
5 株 式 等 譲 渡 所 得 割 交 付 金	29,000	30,000	0.1	△ 1,000	△ 3.3
6 法 人 事 業 税 交 付 金	118,000	95,000	0.2	23,000	24.2
7 地 方 消 費 税 交 付 金	2,493,000	2,344,000	5.3	149,000	6.4
8 自 動 車 税 環 境 性 能 割 交 付 金	35,000	36,000	0.1	△ 1,000	△ 2.8
9 地 方 特 例 交 付 金	519,000	80,000	1.1	439,000	548.8
10 地 方 交 付 税	11,195,000	11,212,000	23.6	△ 17,000	△ 0.2
11 交 通 安 全 対 策 特 別 交 付 金	15,000	15,000	0.0	0	0.0
12 分 担 金 及 び 負 担 金	338,395	380,714	0.7	△ 42,319	△ 11.1
13 使 用 料 及 び 手 数 料	570,764	610,240	1.2	△ 39,476	△ 6.5
14 国 庫 支 出 金	6,401,886	6,092,147	13.5	309,739	5.1
15 県 支 出 金	3,389,769	3,022,213	7.1	367,556	12.2
16 財 産 収 入	390,229	62,191	0.8	328,038	527.5
17 寄 附 金	338,700	208,050	0.7	130,650	62.8
18 繰 入 金	1,182,067	1,058,916	2.5	123,151	11.6
19 繰 越 金	600,000	600,000	1.3	0	0.0
20 諸 収 入	2,392,590	2,827,629	5.0	△ 435,039	△ 15.4
21 市 債	4,793,600	3,553,900	10.1	1,239,700	34.9
合 計	47,470,000	45,880,000	100.0	1,590,000	3.5

※表示単位未満四捨五入。各項目と合計は一致しない場合があります。

主 内 容	増減(A)-(B)の主な内容	
市民税 5,260,000 (個人 4,511,000 法人 749,000) 固定資産税 5,259,000 都市計画税 637,000 軽自動車税 401,000 市たばこ税 592,000 入湯税 3,000	市税は現年課税分で比較 個人 △374,000 法人 △87,000 固定資産税 △503,000 都市計画税 △37,000 軽自動車税 19,000 市たばこ税 16,000	市税
地方揮発油 109,000 自動車重量 310,000 森林環境 44,000	自動車重量 △18,000 揮発油 △9,000	地譲
		利子
	配当割交付金 9,000	配当
	株式等譲渡所得割交付金 △1,000	株式
	法人事業税交付金 23,000	法事
消費税率10%に引上げによる増収分1,359,818千円は全額を社会保障施策に充当 (充当内訳:社会福祉 829,023 社会保険 459,584 保健衛生 71,211)	地方消費税交付金 149,000	消費
	環境性能割交付金 △1,000	環性
地方特例交付金 102,000 新型コロナウイルス感染症対策地方税減収補填特別交付金 337,000	感染症対策地方税減収補填特別交付金 337,000 地方特例交付金 102,000	地特
普通交付税 10,195,000 特別交付税 1,000,000	普通交付税 △17,000	地交
		交通
民生費負担金 299,424 (保育料等 210,731 老人措置 79,188) 総務費負担金 22,309 (戸籍システム共同利用 17,511) 土木費負担金 14,887(道路改良事業負担金)	道路改良事業負担金 14,887 データ放送システム共同利用負担金 △15,203 非補助土地改良事業分担金 △ 50,000	分負
ごみ処理手数料 163,312 住宅使用料 147,293 道路河川占用料 37,500 休日夜間急患診療所使用料 34,774 文化会館使用料 19,245 戸籍手数料 18,037 地域振興住宅使用料 16,318 住民票手数料 12,888 南信濃温泉交流施設使用料 12,000	南信濃温泉交流施設使用料 △20,700 休日夜間急患診療所使用料 △7,732 住宅使用料 △4,050 住民票手数料 △1,587 飯田運動公園使用料 △1,397	使手
<b>【負担金】</b> 民生費 4,363,557 (民間保育所 1,270,831 障がい児・者 1,208,544 児童手当 1,113,912 生活保護 511,625 児童扶養 136,984) 衛生費 60,878 (保険基盤安定) 災害復旧費 337,035 (公共土木施設災害)	公共土木施設災害復旧事業負担金 261,664 暮らし・にぎわい再生事業補助金 200,000 重層の支援体制整備事業交付金 116,333 社会資本整備総合交付金(地域住宅支援) 89,686 道路メンテナンス事業補助金 88,000 民間保育所等整備交付金 72,472 社会資本整備総合交付金(道路整備) 62,050 ICアクセス道路整備事業補助金 △254,650 社会資本整備総合交付金(街路事業) △136,565 防災・安全交付金(道路事業) △70,740 道整備交付金 △36,500 児童手当負担金 △34,808 学校施設環境改善交付金 △22,330 子ども・子育て支援交付金 △21,807	国費
<b>【補助金】</b> 総務費 290,983 (リニア 238,156 社会保険・税番号制度 41,852) 民生費 342,741 (子ども・子育て 43,193 地域生活支援 36,421) 衛生費 21,363 (成人保健 6,249 環境保全 5,581 母子保健 5,386) 商工費 202,070 (まちづくり推進 200,000 観光 2,070) 土木費 700,711 (道路 461,380 橋りょう 88,000 公園 24,000) 消防費 11,575 (災害対策) 教育費 53,623 (小・中学校 22,240 文化財保護 19,495)	地域医療介護総合確保基金補助金 305,431 農業施設補助災害復旧事業補助金 108,000 重層の支援体制整備事業交付金 54,976 衆議院議員選挙委託金 40,836 地域外来・検査センター事業委託金 33,574 信州農業6次産業化推進事業補助金 30,000 認定こども園施設整備事業補助金 28,087 勤労者福祉施設改修等補助金 △135,443 民有林道改良事業補助金 △33,885 統計調査委託金(臨時調査) △31,412 市町村合併特例交付金 △27,160	県費
<b>【負担金】</b> 民生費 1,696,197 (民間保育所 635,415 障がい児・者 587,640 児童手当 243,371 後期高齢者医療 196,574) 衛生費 208,339 (保険基盤安定)	地域医療介護総合確保基金補助金 305,431 農業施設補助災害復旧事業補助金 108,000 重層の支援体制整備事業交付金 54,976 衆議院議員選挙委託金 40,836 地域外来・検査センター事業委託金 33,574 信州農業6次産業化推進事業補助金 30,000 認定こども園施設整備事業補助金 28,087 勤労者福祉施設改修等補助金 △135,443 民有林道改良事業補助金 △33,885 統計調査委託金(臨時調査) △31,412 市町村合併特例交付金 △27,160	県費
<b>【補助金】</b> 総務費 17,592 (合併特例交付金 11,240 就業移住支援金 2,500) 民生費 746,746 (老人福祉 310,878 医療費給付 207,245 民間保育所 96,934 地域子育て支援 45,223) 農林費 246,146 (林業振興 75,646 農政対策 77,652 農業振興 67,769 農地 13,800 農業委員会 8,054 国土調査 3,225)	地域医療介護総合確保基金補助金 305,431 農業施設補助災害復旧事業補助金 108,000 重層の支援体制整備事業交付金 54,976 衆議院議員選挙委託金 40,836 地域外来・検査センター事業委託金 33,574 信州農業6次産業化推進事業補助金 30,000 認定こども園施設整備事業補助金 28,087 勤労者福祉施設改修等補助金 △135,443 民有林道改良事業補助金 △33,885 統計調査委託金(臨時調査) △31,412 市町村合併特例交付金 △27,160	県費
<b>【委託費】</b> 総務費 241,171 (県民税 166,110 衆議員・参議院議員選挙 63,719)	市町村合併特例交付金 △27,160	県費
不動産売払収入 343,510 基金運用収入 31,975 財産貸付収入 14,176	土地売払収入 318,297 建物売払収入 12,292	財産
ふるさと寄附金 330,000 工業振興寄附金 3,700 奨学資金 3,000	ふるさと寄附金 130,000	寄附
財調 260,000 減債 400,000 ふるさと 87,550 リニア 223,091 森林経営管理 44,000 過疎 41,469 介護保険特別会計 34,856 保健休養施設 28,098 社会福祉施設 17,000 地域雇用 16,823	財調 △140,000 減債 120,000 ふるさと 70,422 介護保険特別会計 34,856 保健休養施設 28,098 森林経営管理 22,000 地域雇用 △11,714	繰入
		繰越
貸付金元利収入 1,572,454 (商工制度資金 1,400,000 生活資金 150,000) 受託事業収入 170,394 (中央新幹線用地取得事務 85,050) 雑入 646,642	JR東海負担金 △381,622 農業資金貸付預託金回収金 △40,000 勤労者生活教育資金貸付預託金回収金 △20,000	諸収
過疎対策事業債 107,600 公共交通体系 40,600 観光 21,100 林道 14,500 教育 13,400 その他 4,686,000 土木 923,800 教育 740,100 総務 289,500 消防 248,500 災害復旧 209,000 商工 207,100 民生 164,300 農林 88,800 衛生 24,900 臨時財政対策債 1,790,000	公共施設等適正管理 659,700 臨時財政対策 562,000 過年発生補助災害 175,200 公営住宅建設 105,000 地方道路等整備 42,600 国土保全 41,700 上水道 △86,200 防災・減災・国土強靱化 △74,600 緊急防災・減災 △72,900 地域活性化 △64,000 公共事業等 △62,400	市債

令和3(2021)年度 一般会計 目的別歳出 (主要内容と増減内訳)

区 分	予 算 額		(A)の構成比	増 減	
	3年度 (A)	2年度 (B)		(A)-(B) (C)	(C)/(B)
1 議 会 費	274,552	277,234	0.6	△ 2,682	△ 1.0
2 総 務 費	5,904,476	5,721,935	12.4	182,541	3.2
3 民 生 費	15,934,516	15,169,324	33.6	765,192	5.0
4 衛 生 費	4,739,560	4,640,072	10.0	99,488	2.1
5 労 働 費	232,337	381,779	0.5	△ 149,442	△ 39.1
6 農 林 水 産 業 費	1,127,265	1,276,134	2.4	△ 148,869	△ 11.7
7 商 工 費	2,875,955	2,452,399	6.1	423,556	17.3
8 土 木 費	4,815,225	5,203,049	10.1	△ 387,824	△ 7.5
9 消 防 費	1,530,788	1,570,422	3.2	△ 39,634	△ 2.5
10 教 育 費	4,376,744	4,096,554	9.2	280,190	6.8
11 災 害 復 旧 費	689,600	117,300	1.4	572,300	487.9
12 公 債 費	4,844,747	4,861,367	10.2	△ 16,620	△ 0.3
13 諸 支 出 金	84,235	72,431	0.2	11,804	16.3
14 予 備 費	40,000	40,000	0.1	0	0.0
合 計	47,470,000	45,880,000	100.0	1,590,000	3.5

※表示単位未満四捨五入。各項目と合計は一致しない場合があります。

主 内 容	増 減 の 主 な 内 容	
議会費 274,552	議員人件費 △2,725 事務局職員人件費 99	議会
リニア代替地整備事業 784,989 リニア駅周辺整備事業 439,184 住民情報システム管理費 233,045 ふるさと飯田応援隊募集事業 183,378 総務一般管理費 161,047 市民バス等運行業務 160,902 リニア推進事業 117,631 地域自治支援事業 110,037 南信州広域連合負担金(一般会計) 102,599 自治振興センター管理費 79,440 課税事務委託費 78,554 情報管理費 76,986 情報セキュリティ対策事業 50,318 市議会議員選挙 38,260 社会保障・税番号制度事業 37,061	リニア代替地整備事業 213,006 ふるさと飯田応援隊募集事業 72,898 住民情報システム管理費 61,556 情報管理費 36,550 衆議院議員選挙 35,900 情報セキュリティ対策事業 35,756 市議会議員選挙 33,402 市民バス等運行業務 23,279 リニア推進事業 △116,308 自治振興センター管理費 △77,498 市長選挙 △36,991 リニア駅周辺整備事業 △30,177 データ放送システム運営事業 △29,697 臨時統計調査 △29,194	総務
民間保育所等運営費 2,700,218 介護保険特別会計繰出金 1,715,153 児童手当費 1,600,655 後期高齢者医療関係一般経費 1,196,580 総合支援介護給付事業 1,112,103 総合支援訓練等給付事業 776,538 生活保護措置費 682,167 児童扶養手当費 410,952 障害児通所支援費 400,698 養護老人ホーム措置事業 348,167 介護医療院整備補助事業 305,431 後期高齢者医療特別会計繰出金 293,266	介護医療院整備補助事業 305,431 民間保育所等施設整備事業 189,959 地域包括支援センター運営事業 140,089 後期高齢者医療関係一般経費 48,815 総合支援訓練等給付事業 36,392 障害児通所支援費 29,288 児童養護施設・乳児院整備事業 25,732 公立保育所施設整備事業 25,717 一時預かり・特定保育事業 20,018 民間保育所等運営費 △60,684	民生
病院事業会計負担金 1,374,428 国民健康保険特別会計繰出金 545,472 南信州広域連合負担金(焼却場) 446,763 ごみ収集処理費 299,855 水道費 293,764 予防接種事業 268,412 妊婦健診事業 102,013 南信州広域連合負担金(竜水園) 95,807 ごみ減量対策費 92,528 がん検診事業 74,939	病院事業会計負担金 68,162 南信州広域連合負担金(焼却場) 66,920 地域外来・検査センター事業 58,695 国民健康保険特別会計繰出金 36,197 予防接種事業 21,360 感染症検査補助事業 11,118 不妊治療費助成事業 10,024 水道費 △122,188 保健施設管理費 △34,099 南信州広域連合負担金(竜水園) △25,515	衛生
勤労者協調融資事業 150,000 勤労者福祉センター管理費 21,186 飯田勤労者共済会補助事業 12,914 労働諸費 12,537	労働諸費 4,700 勤労者福祉センター管理費 △134,933 勤労者協調融資事業 △20,000	労働
市単土地改良事業 103,985 林道改良事業(補助) 88,675 農業基盤整備資金償還補助事業 60,040 国土保全特別対策事業 52,293 森林経営管理事業 41,870 農作物鳥獣被害対策事業 37,912 意欲ある農業者支援事業 31,670 中山間地域等直接支払事業 31,195 6次産業化推進事業 30,000 林道開設事業 24,134 農業委員会活動推進事業 22,918 分収造林事業 22,638 新規就農者支援事業 21,698	国土保全特別対策事業 46,395 6次産業化推進事業 30,000 森林経営管理事業 22,000 林道改良事業費(補助) △64,777 非補助土地改良事業 △50,000 農業水利施設保全管理整備事業 △46,104 意欲ある農業者支援事業 △35,173 林道舗装事業 △31,883 国土調査事業(補助) △16,426	農林
中小企業金融対策事業 1,501,200 中心市街地活性化推進事業 405,655 産業用地整備事業 105,956 工業振興一般経費 90,082 地域産業等振興事業 61,530 上村観光施設管理費 49,871 企業立地促進事業補助金 40,000 南信濃温泉交流施設管理費 37,981 観光施設管理費 34,708	中心市街地活性化推進事業 395,996 産業用地整備事業 84,068 観光施設整備事業 27,182 企業立地促進事業補助金 △35,958 次世代を担う産業人材育成事業 △19,530 観光まつり振興事業 △14,927	商工
下水道費 1,539,800 防災・安全交付金事業(通学路安全対策) 414,600 社会資本整備総合交付金事業(道路整備) 379,700 公営住宅整備事業(補助) 247,717 道路補修事業 228,552 道路舗装補修事業 212,536 道路メンテナンス事業 164,993 市道改良事業 96,038 防災対策避難路整備事業 96,000 除雪費 92,954 住宅管理一般経費 84,939	防災・安全交付金事業(通学路安全対策) 289,600 公営住宅整備事業(補助) 194,837 社会資本整備総合交付金事業(道路整備) 122,800 改築補助事業 △463,000 下水道費 △247,600 道路メンテナンス事業 △124,628 防災・安全交付金事業費(道路整備) △100,000 道整備交付金事業 △73,000	土木
南信州広域連合負担金(消防) 982,801 防災対策推進事業 208,213 消防団運営事業 178,714 消防体制強化整備事業(単独) 34,584	消防団詰所整備事業 32,984 防災対策推進事業 △47,951 消防体制強化整備事業(単独) △28,542	消防
学校空調設備整備事業(中) 445,200 学校施設大規模改修事業(小・中) 216,400 情報通信技術活用教育推進事業(小・中) 199,134 調理業務委託費 195,343 学校管理一般経費(小・中) 185,162 学校教育振興事業 159,440 体育施設管理費 126,938 公民館管理・運営費 109,767 学校給食事業 104,938 美術博物館管理費 59,555	学校空調設備整備事業(中) 445,200 学校施設大規模改修事業(小・中) 109,870 中学校校舎外壁改修事業 △67,000 美術博物館管理費 △58,216 図書館管理・運営費 △39,825 公民館改修事業 △22,523 教員指導力向上事業 △21,882 学校プール改修事業 △21,440 恒川遺跡群保存活用事業(補助) △20,850	教育
土木施設補助災害復旧事業 392,300 過年発生農業施設補助災害復旧事業 180,000	土木施設補助災害復旧事業 392,300 過年発生農業施設補助災害復旧事業 180,000	災害
長期債元金 4,672,356 長期債利子 172,391	元金 △4,792 利子 △11,828	公債
新規積立金 63,762 (森林経営管理基金 44,000 中山間地域振興基金 19,712)	新規積立金 12,292 基金利子積立金 △488	諸支
予備費 40,000		予備

令和3(2021)年度 一般会計 性質別歳出 (主な増減内訳)

	3年度予算額		2年度予算額		増 減	
	(A)	構成比	(B)	構成比	(A)-(B) (C)	(C)/(B)
1 人 件 費	7,720,749	16.3	7,667,331	16.7	53,418	0.7
2 扶 助 費	8,978,870	18.9	9,017,785	19.6	△ 38,915	△ 0.4
3 公 債 費	4,844,747	10.2	4,861,367	10.6	△ 16,620	△ 0.3
小 計	21,544,366	45.4	21,546,483	46.9	△ 2,117	0.0
4 物 件 費	5,013,817	10.6	4,694,177	10.2	319,640	6.8
5 維 持 補 修 費	693,706	1.5	729,275	1.6	△ 35,569	△ 4.9
6 補 助 費 等	6,886,163	14.5	6,816,854	14.9	69,309	1.0
7 積 立 金	88,810	0.2	77,551	0.2	11,259	14.5
8 投 資・出 資 金	505,359	1.1	627,025	1.4	△ 121,666	△ 19.4
9 貸 付 金	1,574,214	3.3	1,641,660	3.6	△ 67,446	△ 4.1
10 繰 出 金	3,908,870	8.2	3,803,663	8.3	105,207	2.8
11 投 資 的 経 費	7,214,695	15.1	5,903,312	12.8	1,311,383	22.2
補 助	3,450,237	7.2	2,923,442	6.3	526,795	18.0
単 独	3,764,458	7.9	2,979,870	6.5	784,588	26.3
普 通 建 設 費	6,525,095	13.7	5,786,012	12.6	739,083	12.8
補 助	2,764,937	5.8	2,810,442	6.1	△ 45,505	△ 1.6
単 独	3,760,158	7.9	2,975,570	6.5	784,588	26.4
災 害 復 旧 費	689,600	1.4	117,300	0.2	572,300	487.9
補 助	685,300	1.4	113,000	0.2	572,300	0.0
単 独	4,300	0.0	4,300	0.0	0	0.0
12 予 備 費	40,000	0.1	40,000	0.1	0	0.0
合 計	47,470,000	100.0	45,880,000	100.0	1,590,000	3.5

※表示単位未満四捨五入。各項目と合計は一致しない場合がある。

単位：千円、%

増減の主な内容		
会計年度任用職員人件費 52,159 職員給(会計年度任用職員分を除く) 55,492 委員等報酬 △18,351 退職手当 △27,852 市町村共済負担金 △5,167		人件
総合支援訓練等給付事業 36,392 障害児通所支援費 29,288 総合支援医療給付事業 18,793 民間保育所等運営費 △57,930 児童手当費 △49,335 児童扶養手当費 △14,667		扶助
元金 △4,792 利子 △11,828		公債
地域包括支援センター運営事業 140,008 住民情報システム管理費 64,129 情報管理費 36,014 情報セキュリティ対策事業 35,756 ふるさと飯田応援隊募集事業 21,888 予防接種事業 21,222 森林経営管理事業 19,150 情報通信技術活用教育推進事業 18,831 都市公園長寿命化対策事業 18,000 教員指導力向上事業 △21,658 庁内事務システム管理費 △20,991 リニア推進事業 △20,219		物件
道路舗装補修事業 4,796 道路維持管理事業 4,494 道路補修事業 4,334 道路メンテナンス事業 △45,000 除雪費 △4,910 飯田子どもの森公園維持管理費 △3,629		維持
病院事業会計負担金 110,162 工業振興一般経費 85,521 南信州広域連合負担金(焼却場) 66,920 地域エネルギー普及事業 51,263 ふるさと飯田応援隊募集事業 51,010 地域外来・検査センター事業 42,841 下水道費 △247,600 水道費 △42,522 南信州広域連合負担金(竜水園) △25,515		補助
中山間地域振興基金積立金 12,292 特別養護老人ホーム運営基金積立金 258 リニア中央新幹線飯田駅整備推進基金積立金 △545		積立
水道事業出資金 △79,666 病院事業出資金 △42,000		投資
意欲ある農業者支援事業 △40,000 勤労者協調融資事業 △20,000 奨学金貸与事業 △5,520		貸付
後期高齢者医療広域連合負担金 48,815 国民健康保険特別会計繰出金 36,197 介護老人保健施設事業特別会計繰出金 8,871 介護保険特別会計繰出金 8,096		繰出
		投資
		補助
		単独
		普建
中心市街地活性化推進事業 400,000 防災・安全交付金事業(通学路安全対策) 289,600 公営住宅整備事業費(補助) 194,837 民間保育所等施設整備事業 189,959 改築補助事業 △463,000 リニア代替地整備事業 △142,109 防災・安全交付金事業(道路整備) △100,000 リニア推進事業 △94,710 道路メンテナンス事業 △79,628 リニア駅周辺整備事業 △76,714 道整備交付金事業 △73,000 中学校校舎外壁改修事業 △67,000		補助
中学校空調設備整備事業 445,200 リニア代替地整備事業 355,115 介護医療院整備補助事業 305,431 小中学校施設大規模改修事業 109,870 産業用地整備事業 84,068 リニア駅周辺整備事業 48,170 勤労者福祉センター管理費 △136,317 自治振興センター管理費 △76,812 美術博物館管理費 △54,806 非補助土地改良事業 △50,000 防災対策推進事業 △48,955 企業立地促進事業補助金 △35,958 保健施設管理費 △33,363 情報通信技術活用教育推進事業 △29,986 データ放送システム運営事業 △29,700 消防体制強化整備事業(単独) △28,542 公民館改修事業 △22,523 公営住宅整備事業(単独) △20,193		単独
		災害
土木施設補助災害復旧事業 392,300 過年発生農業施設補助災害復旧事業 180,000		補助
		単独
		予備



2 飯田市行政組織機構図 (R3. 4. 1)

部等 課等 (係・出先機関:正規職員の配置のあるもの)

○市長事務部局

市長

副市長

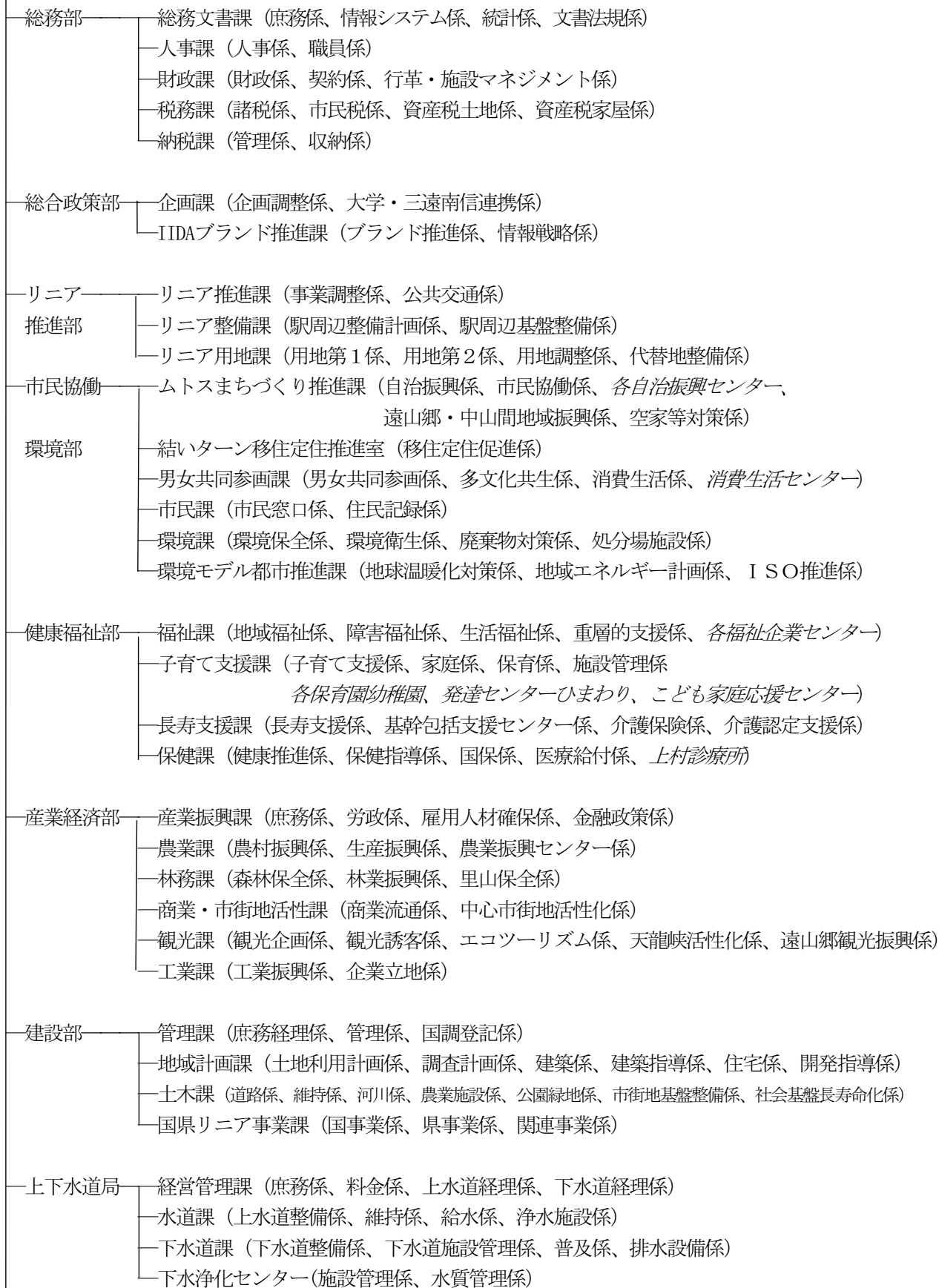

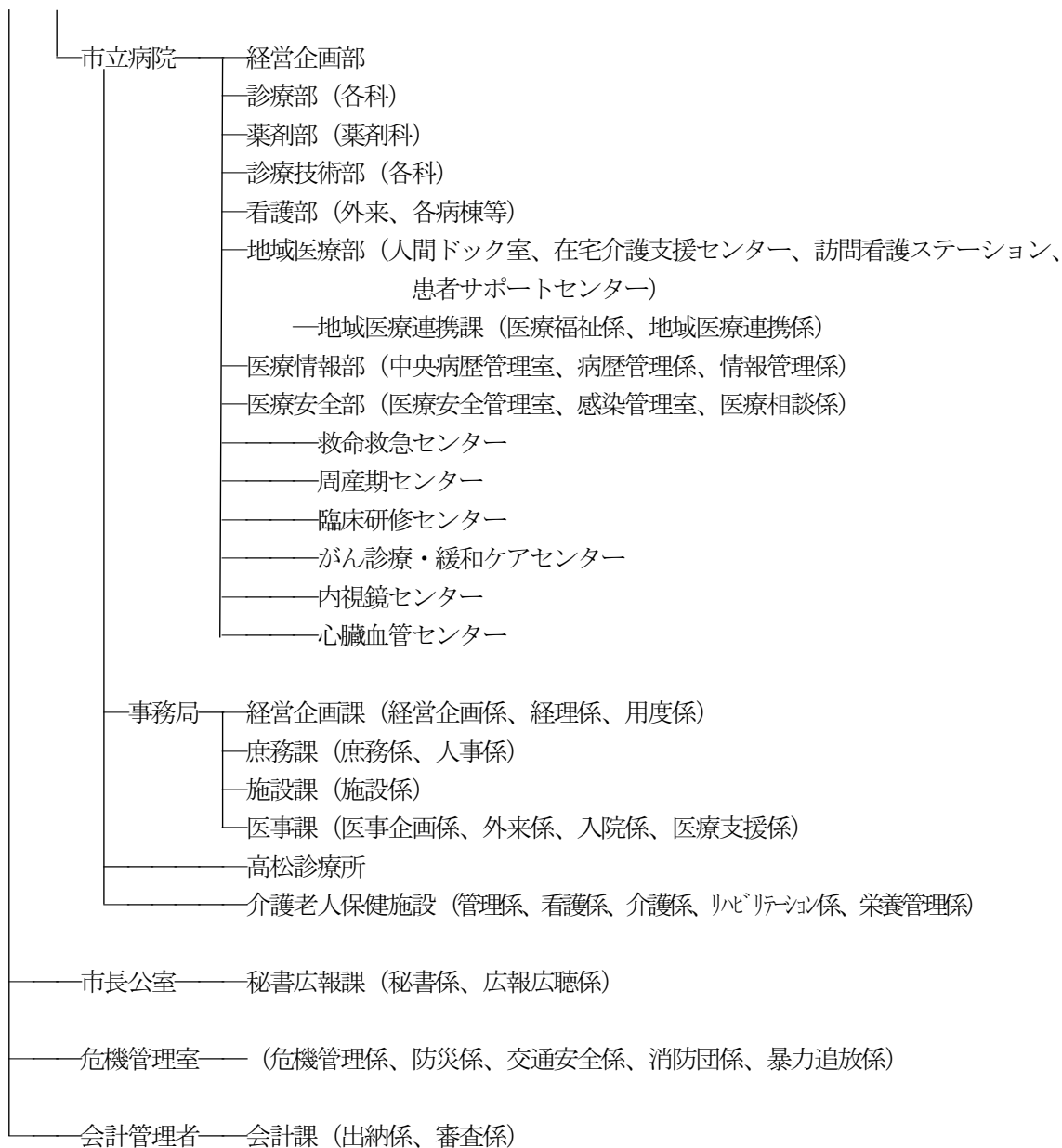

○市議会、行政委員会

市議会事務局 (庶務係、議事係、調査係)

教育委員会

教育長

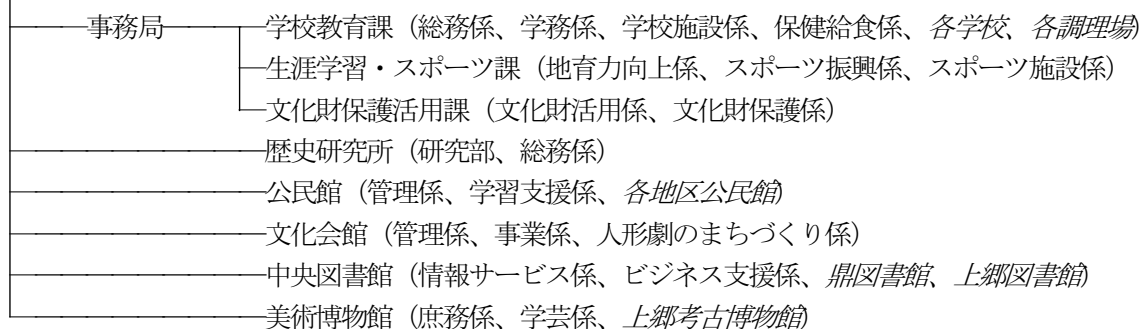

選挙管理委員会 事務局 (選挙係、啓発係)

公平委員会 (事務職員)

監査委員 事務局 (監査係)

農業委員会 事務局 (農地係、振興係)

固定資産評価審査委員会 (書記)

### 3 職員の定数

(令和3年4月1日現在)

区 分	定 数 (人)	実 数 (人)
市長の事務部局の職員	755	681
議会の事務部局の職員	9	6
教育委員会の事務部局及び教育機関の職員	150	125
選挙管理委員会の事務部局の職員	5	2
公平委員会の事務部局の職員	2 (市長部局職員兼務2)	0
監査委員の事務部局の職員	4	3
農業委員会の事務部局の職員	16 (市長部局職員兼務8)	5
固定資産評価審査委員会の事務部局の職員	2 (市長部局職員兼務2)	0
病院事業の職員	750	727
水道事業の職員	32	20
小 計	1,725	1,569
市長部局付派遣職員		
(財)南信州・飯田産業センター		3
(社福)飯田市社会福祉協議会		1
飯田市土地開発公社		-
長野県後期高齢者医療広域連合		1
長野県地方税滞納整理機構		1
飯田市職員労働組合専従		2
小 計		8
派遣職員(自治法派遣)		
南信州広域連合 事務局		6
〃 飯田広域消防		1
〃 飯田環境センター		1
小 計		8
合 計		1,585