

IV 飯田市の概要

1 令和5年度飯田市各会計及び一般会計当初予算の概要

令和5(2023)年度 飯田市各会計予算の総額

会 計 名		予 算 額		比 較	
		5年度(A)	4年度(B)	(A)-(B) (C)	(C)/(B)
一 般 会 計		49,060,000	47,750,000	1,310,000	2.7
国民健康保険特別会計	事業勘定	8,697,200	9,025,900	△ 328,700	△ 3.6
	直診勘定	4,700	4,700	0	0.0
後期高齢者医療特別会計		1,548,000	1,468,700	79,300	5.4
介護保険特別会計		12,416,900	11,986,000	430,900	3.6
地方卸売市場事業特別会計		18,800	17,500	1,300	7.4
駐車場事業特別会計		48,000	56,300	△ 8,300	△ 14.7
墓地事業特別会計		13,800	13,900	△ 100	△ 0.7
介護老人保健施設事業特別会計		760,300	721,700	38,600	5.3
ケーブルテレビ放送事業特別会計		142,000	77,000	65,000	84.4
病院事業会計		16,663,000	16,917,800	△ 254,800	△ 1.5
水道事業会計		4,167,200	3,732,600	434,600	11.6
下水道事業会計		6,363,700	6,353,000	10,700	0.2
特別会計の計		50,843,600	50,375,100	468,500	0.9
計		99,903,600	98,125,100	1,778,500	1.8

(単位：千円、%)

主 な 内 容	
	一般
保険給付費 6,211,577 事業費納付金 2,239,244 総務費 123,756 保健事業費 78,044	国保
三穂診療所、上村歯科診療所	
後期高齢者医療広域連合納付金 1,518,129	後高
保険給付費 11,769,799 地域支援事業費 360,463	介護
卸売市場費 17,682	市場
市営駐車場運営管理 47,437	駐車
霊園運営管理 11,978	墓地
施設管理費 679,642 施設事業費 80,468	老施
竜東維持管理費 63,503 遠山郷維持管理費 75,909	ケテ
収益の収入 13,757,800 収益の支出 14,571,000 資本の収入 1,524,000 資本の支出 2,092,000	病院
収益の収入 2,111,900 収益の支出 1,978,200 資本の収入 1,121,600 資本の支出 2,189,000	水道
収益の収入 3,660,500 収益の支出 3,376,200 資本の収入 1,547,300 資本の支出 2,987,500	下水
	特会
	計

令和5(2023)年度 一般会計 歳入 (主要内容と増減内訳)

区 分	予 算 額		(A)の 構成比	増 減	
	5年度(A)	4年度(B)		(A)-(B) (C)	(C)/(B)
1 市 税	13,315,000	13,104,000	27.1	211,000	1.6
2 地 方 譲 与 税	497,000	512,000	1.0	△ 15,000	△ 2.9
3 利 子 割 交 付 金	3,000	7,000	0.0	△ 4,000	△ 57.1
4 配 当 割 交 付 金	71,000	52,000	0.1	19,000	36.5
5 株 式 等 譲 渡 所 得 割 交 付 金	37,000	61,000	0.1	△ 24,000	△ 39.3
6 法 人 事 業 税 交 付 金	276,000	230,000	0.6	46,000	20.0
7 地 方 消 費 税 交 付 金	2,903,000	2,590,000	6.0	313,000	12.1
8 自 動 車 税 環 境 性 能 割 交 付 金	42,000	43,000	0.1	△ 1,000	△ 2.3
9 地 方 特 例 交 付 金	122,000	73,000	0.2	49,000	67.1
10 地 方 交 付 税	11,860,000	11,710,000	24.2	150,000	1.3
11 交 通 安 全 対 策 特 別 交 付 金	11,000	14,000	0.0	△ 3,000	△ 21.4
12 分 担 金 及 び 負 担 金	262,038	314,434	0.5	△ 52,396	△ 16.7
13 使 用 料 及 び 手 数 料	559,111	589,278	1.2	△ 30,167	△ 5.1
14 国 庫 支 出 金	7,024,399	6,612,095	14.3	412,304	6.2
15 県 支 出 金	3,175,628	3,099,496	6.5	76,132	2.5
16 財 産 収 入	273,593	313,875	0.6	△ 40,282	△ 12.8
17 寄 附 金	460,200	373,700	0.9	86,500	23.1
18 繰 入 金	1,353,831	1,390,476	2.8	△ 36,645	△ 2.6
19 繰 越 金	500,000	600,000	1.0	△ 100,000	△ 16.7
20 諸 収 入	2,374,500	2,387,046	4.8	△ 12,546	△ 0.5
21 市 債	3,939,700	3,673,600	8.0	266,100	7.2
合 計	49,060,000	47,750,000	100.0	1,310,000	2.7

※表示単位未満四捨五入。各項目と合計は一致しない場合があります。

主 内 容	増減(A)-(B)の主な内容	
市民税 5,869,000 (個人 5,046,000 法人 823,000) 固定資産税 5,662,000 都市計画税 680,000 軽自動車税 424,000 市たばこ税 677,000 入湯税 3,000	市税は現年課税分で比較 個人 73,000 法人 57,000 固定資産税 32,000 都市計画税 9,000 軽自動車税 △9,000 市たばこ税 47,000	市税
地方揮発油 109,000 自動車重量 327,000 森林環境 61,000	地方揮発油 △7,000 自動車重量譲与税 △8,000	地譲
	利子割交付金 △4,000	利子
	配当割交付金 19,000	配当
	株式等譲渡所得割交付金 △24,000	株式
	法人事業税交付金 46,000	法事
消費税率10%に引上げによる増収分1,583,455千円は全額を社会保障施策に充当 (充当内訳:社会福祉 1,036,941 社会保険 427,436 保健衛生 119,078)	地方消費税交付金 313,000	消費
	環境性能割交付金 △1,000	環性
地方特例交付金 86,000 新型コロナウイルス感染症対策地方税減収補填特別交付金 36,000	感染症対策地方税減収補填特別交付金 36,000	地特
普通交付税 10,860,000 特別交付税 1,000,000	普通交付税 150,000	地交
	交通安全対策特別交付金 △3,000	交通
民生費負担金 195,966 (老人福祉 92,533 保育料等 90,035) 土木費負担金 39,825 (道路改良事業負担金) 総務費負担金 22,547 (戸籍システム共同利用 17,511)	道路改良事業負担金(他市町村分) 25,000 データ放送システム共同利用負担金 △4,840 民間保育所保護者負担金(現年度分) △84,207	分負
ごみ処理手数料 157,811 住宅使用料 141,902 休日夜間急患診療所使用料 46,079 道路河川占用料 37,500 斎苑使用料 19,753 地域振興住宅使用料 17,828 戸籍手数料 17,369 文化会館使用料 17,200 住民票手数料 13,173 公園使用料 9,500 建築確認手数料 9,235 地区公民館使用料 9,042	文化会館使用料 2,200 勤労者福祉センター使用料 △2,400 美術博物館観覧料 △2,660 ごみ処理手数料 △5,501 休日夜間急患診療所使用料 △21,768	使手
【負担金】 民生費 4,378,750 (民間保育所 1,268,781 障がい児・者 1,269,201 児童手当 1,037,586 生活保護 576,566) 衛生費 75,907 (保険基盤安定) 災害復旧費 253,418 (公共土木施設災害) 【補助金】 総務費 710,307 (リニア 658,550 コロナ地方創生臨時交付金 26,844 社会保険・税番号制度 19,154) 民生費 393,559 (重層的支援 157,005 民間保育所 101,836) 衛生費 474,313 (地域脱炭素化 323,678 出産・子育て応援 118,516 成人保健 5,261 母子保健 5,636) 商工費 2,070 (観光) 土木費 673,860 (道路 438,650 橋りょう 138,765) 消防費 11,075 (災害対策) 教育費 33,238 (小・中学校 24,533 文化財保護 8,705)	社会資本整備総合交付金(都市構造再編集中支援事業) 435,600 地域脱炭素移行・再エネ推進交付金 323,678 公共土木施設災害復旧事業負担金 203,393 道整備交付金 150,000 出産・子育て応援交付金 118,516 新型コロナウイルス感染症対応地方創生臨時交付金 △65,742 感染症ワクチン接種負担金 △107,312 社会資本整備総合交付金(道路事業) △123,100 社会資本整備総合交付金(道路整備) △182,658 社会資本整備総合交付金(街路事業) △325,160	国費
【負担金】 民生費 1,781,348 (民間保育所 699,762 障がい児・者 618,100 児童手当 226,671 後期高齢者医療 208,246) 衛生費 233,328 (保険基盤安定) 【補助金】 総務費 9,482 (就業移住支援金 5,000 消費者行政活性化事業 4,482) 民生費 531,767 (医療費給付 207,791 民間保育所 104,596 重層的支援 76,391 地域子育て支援 69,481 老人福祉 30,966) 農林費 287,085 (林業振興 93,585 農政対策 92,303 農業振興 63,782 農地 20,000 国土調査 9,000 農業委員会 8,415) 【委託費】 総務費 199,785 (県民税 165,450 県議会選挙 24,429)	民間保育所負担金 72,382 出産・子育て応援交付金 29,489 新規就農者経営発展支援事業補助金 27,000 民有林林道改良事業補助金 22,609 保険基盤安定負担金 20,477 認定こども園施設整備事業補助金 20,439 林道開設事業補助金 18,976 保育士加配支援事業補助金(県単) 18,432 農地利用効率化等支援交付金 △26,534 知事選挙委託金 △31,327 参議院議員選挙委託金 △33,261 保育所等処遇改善臨時特例交付金 △52,607	県費
不動産売払収入 235,278 基金運用収入 24,786 財産貸付収入 12,882	建物売払収入 △7,474 土地売払収入 △28,837	財産
ふるさと寄附金 441,500 工業振興寄附金 13,700 奨学資金 3,000	ふるさと寄附金 79,500 工業振興寄附金 7,000	寄附
財調 300,000 減債 550,000 ふるさと 55,991 リニア 165,504 地域振興 123,285 森林経営管理 69,356 介護保険特別会計 44,731 教育支援 15,200 過疎 14,677	財調 △40,000 リニア 36,363 森林経営管理 18,529 ふるさと △10,104 教育支援 △18,950 過疎 △26,957	繰入
		繰越
貸付金元利収入 1,541,523 (商工制度資金 1,400,000 生活資金 120,000) 受託事業収入 281,868 (中央新幹線用地取得事務 114,949 分収造林 76,706) 雑入 548,059	埋蔵文化財調査受託事業収入 34,870 スポーツ振興くじ助成金 20,000 JR東海負担金 △70,412	諸収
過疎対策事業債 203,700 観光 71,800 公共交通体系 47,900 林道 32,700 道路 11,700 その他 3,736,000 土木 1,250,400 教育 719,900 総務 559,200 民生 268,900 農林 245,500 衛生 167,500 災害復旧 161,100 消防 122,800 商工 30,700 臨時財政対策債 210,000	脱炭素化推進 167,100 緊急防災・減災 123,900 過年発生補助災害 132,400 公共施設等適正管理 108,900 上水道事業債(一般会計出資債) 76,100 公共事業等 △112,000 臨時財政対策 △190,000	市債

令和5(2023)年度 一般会計 目的別歳出 (主要内容と増減内訳)

区 分	予 算 額		(A)の構成比	増 減	
	5年度 (A)	4年度 (B)		(A)-(B) (C)	(C)/(B)
1 議 会 費	273,327	269,610	0.6	3,717	1.4
2 総 務 費	5,914,749	6,406,921	12.1	△ 492,172	△ 7.7
3 民 生 費	16,292,374	15,766,522	33.2	525,852	3.3
4 衛 生 費	5,464,975	5,155,863	11.1	309,112	6.0
5 労 働 費	197,120	205,059	0.4	△ 7,939	△ 3.9
6 農 林 水 産 業 費	1,426,424	1,235,050	2.9	191,374	15.5
7 商 工 費	2,616,268	2,537,281	5.3	78,987	3.1
8 土 木 費	5,176,048	5,158,810	10.6	17,238	0.3
9 消 防 費	1,385,144	1,512,090	2.8	△ 126,946	△ 8.4
10 教 育 費	4,785,543	4,276,301	9.7	509,242	11.9
11 災 害 復 旧 費	434,932	79,300	0.9	355,632	448.5
12 公 債 費	5,017,492	5,001,286	10.2	16,206	0.3
13 諸 支 出 金	35,604	105,907	0.1	△ 70,303	△ 66.4
14 予 備 費	40,000	40,000	0.1	0	0.0
合 計	49,060,000	47,750,000	100.0	1,310,000	2.7

※表示単位未満四捨五入。各項目と合計は一致しない場合があります。

主 内 容	増 減 の 主 な 内 容	
議会費 273,327	議会一般経費 1,707 事務局職員人件費 1,075	議会
リニア駅周辺整備事業 1,372,973 ふるさと飯田応援隊募集事業 250,699 リニア代替地整備事業 216,193 総務一般管理費 195,144 住民情報システム管理費 181,031 市民バス等運行業務 176,537 自治振興センター管理費 124,130 地域自治支援事業 110,136 情報管理費 102,816 南信州広域連合負担金(一般会計) 99,551 課税事務委託費 66,782 ケーブルテレビ放送事業特別会計繰出金 65,643 リニア推進事業 39,990 人事一般管理費 38,286 中山間地域振興事業 37,106 車両管理費 36,404 賦課費 34,876 広報番組制作放送委託費 33,385 防犯灯維持管理費 33,098	リニア駅周辺整備事業 195,427 ケーブルテレビ放送事業特別会計繰出金 46,260 ふるさと飯田応援隊募集事業 44,642 自治振興センター管理費 40,786 総務一般管理費 30,684 リニア二次交通整備事業 22,626 参議院議員選挙費 △29,236 課税事務委託費 △38,527 リニア推進事業 △61,226 情報セキュリティ対策事業 △72,851 リニア代替地整備事業 △200,457 人件費 △453,622	総務
民間保育所等運営費 2,678,764 介護保険特別会計繰出金 1,775,859 児童手当費 1,492,611 後期高齢者医療関係一般経費 1,241,000 総合支援介護給付事業 1,147,810 総合支援訓練等給付事業 836,243 生活保護措置費 768,755 障害児通所支援費 420,058 児童扶養手当費 383,435 養護老人ホーム措置事業 320,154 後期高齢者医療特別会計繰出金 304,532 障害者医療費給付事業 261,951	公立認定こども園施設整備事業 96,538 会計年度任用職員人件費 89,016 社会福祉施設等感染予防対策支援事業 72,100 介護保険特別会計繰出金 62,232 生活保護措置費 44,852 総合支援訓練等給付事業 43,652 後期高齢者医療関係一般経費 41,000 老人福祉一般経費 39,806 総合支援介護給付事業 23,382	民生
病院事業会計負担金 1,137,724 国民健康保険特別会計繰出金 590,147 南信州広域連合負担金(焼却場) 492,530 水道費 426,396 ごみ収集処理費 308,830 脱炭素先行地域づくり事業 275,332 予防接種事業 267,601 出産子育て応援事業 169,870 ごみ減量対策費 159,031 容器包装等リサイクル事業 109,224	脱炭素先行地域づくり事業 275,332 出産子育て応援事業 169,870 水道費 76,291 容器包装等リサイクル事業 51,671 ごみ減量対策費 51,603 国民健康保険特別会計繰出金 43,705 感染症予防接種事業 △109,936 病院事業会計負担金 △234,818	衛生
勤労者協調融資事業 120,000 勤労者福祉センター管理費 25,706 飯田勤労者共済会補助事業 12,677 労働諸費 7,308	勤労者協調融資事業 △10,000	労働
林道改良事業(補助) 94,709 排水路防災対策整備事業 90,000 農業施設維持補修事業 85,481 農業施設長寿命化事業 79,200 分収造林事業 76,706 新規就農者支援事業 60,130 国土保全特別対策事業 51,392 農業基盤整備資金償還補助事業 44,026 果樹・野菜等振興事業 42,671 森林経営管理事業 38,308 農作物鳥獣被害対策事業 35,126 中山間地域等直接支払事業 34,275	農業施設長寿命化事業 79,200 林道改良事業(補助) 48,009 新規就農者支援事業 35,882 林道開設事業 31,236 排水路防災対策整備事業 25,000 林道舗装事業 16,709 分収造林事業 12,359 意欲ある農業者支援事業 △26,585	農林
中小企業金融対策事業 1,502,000 工業振興一般経費 97,523 道の駅遠山郷施設管理費 85,773 産業用地整備事業 81,730 地域産業等振興事業 61,530 上村観光施設管理費 54,657 企業立地促進事業補助金 52,600 南信濃観光施設管理費 49,619	道の駅遠山郷施設管理費 74,447 南信濃観光施設管理費 27,554 駐車場事業特別会計繰出金 17,938 企業立地促進事業補助金 15,100 上村観光施設管理費 14,385 観光施設整備事業 8,834 りんご並木活性化事業 8,578 産業用地整備事業 △93,533	商工
下水道費 1,534,800 道整備交付金事業 325,000 交通安全対策補助事業(通学路緊急対策) 280,000 道路メンテナンス事業 256,496 橋りょう耐震整備事業 250,000 道路補修事業 242,066 道路舗装補修事業 210,284 社会資本整備総合交付金事業(道路整備) 202,000 公営住宅整備事業(補助) 188,893 市道改良事業 135,580	道整備交付金事業 325,000 橋りょう耐震整備事業 190,000 河川台帳整備委託費 35,200 市道改良事業 31,109 道路補修事業 22,425 県道路事業等負担金 △42,000 交通安全対策補助事業(通学路緊急対策) △60,000 県街路事業地元負担金 △119,555 社会資本整備総合交付金事業(道路整備) △352,816	土木
南信州広域連合負担金(消防) 945,553 消防団運営事業 174,277 消防体制強化整備事業(単独) 68,216 消防団詰所整備事業 47,410 水道事業会計負担金 40,000	消防体制強化整備事業(単独) 36,610 南信州広域連合負担金(消防) 30,438 水道事業会計負担金 21,400 防災対策推進事業 △210,927	消防
体育施設改修費 291,982 学校管理一般経費(小・中) 235,678 情報通信技術活用教育推進事業(小・中) 213,537 調理業務委託費 193,030 公民館管理・運営費 181,157 学校教育振興事業(小・中) 176,099 学校施設大規模改修事業(小・中) 159,597 美術博物館管理費 155,812 体育施設管理費 136,556 学校給食事業 126,189 社会体育学校開放施設整備費(単独) 121,100	体育施設改修費 145,460 美術博物館管理費 97,351 学校管理一般経費(小・中) 63,591 学校施設省エネルギー化改修事業(小・中) 80,470 会計年度任用職員人件費 62,632 社会体育学校開放施設整備費(単独) 40,240 学校給食一般経費 20,772	教育
土木施設補助災害復旧事業 425,432 土木施設単独災害復旧事業 5,000	土木施設補助災害復旧事業 350,432 土木施設単独災害復旧事業 3,000	災害
元金 4,887,084 利子 130,408	元金 23,957 利子 △7,751	公債
中山間地域振興基金積立金 20,633 公共施設等整備基金積立金 7,329	新規積立金 △68,480 基金利子積立金 △1,823	諸支
		予備

令和5(2023)年度 一般会計 性質別歳出 (主な増減内訳)

	5年度予算額		4年度予算額		増 減	
	(A)	構成比	(B)	構成比	(A)-(B) (C)	(C)/(B)
1 人 件 費	7,532,453	15.4	7,815,554	16.4	△ 283,101	△ 3.6
2 扶 助 費	9,006,455	18.3	8,945,341	18.6	61,114	0.7
3 公 債 費	5,017,492	10.2	5,001,286	10.5	16,206	0.3
小 計	21,556,400	43.9	21,762,181	45.5	△ 205,781	△ 0.9
4 物 件 費	5,803,925	11.8	5,516,250	11.6	287,675	5.2
5 維 持 補 修 費	728,972	1.5	763,923	1.6	△ 34,951	△ 4.6
6 補 助 費 等	7,380,781	15.0	7,076,621	14.8	304,160	4.3
7 積 立 金	39,258	0.1	110,310	0.2	△ 71,052	△ 64.4
8 投 資・出 資 金	623,452	1.3	477,009	1.0	146,443	30.7
9 貸 付 金	1,545,373	3.1	1,555,214	3.3	△ 9,841	△ 0.6
10 繰 出 金	4,151,407	8.5	3,952,659	8.3	198,748	5.0
11 投 資 的 経 費	7,190,432	14.7	6,495,833	13.6	694,599	10.7
補 助	3,573,960	7.3	3,136,749	6.6	437,211	13.9
単 独	3,616,472	7.4	3,359,084	7.0	257,388	7.7
普 通 建 設 費	6,745,738	13.8	6,416,533	13.4	329,205	5.1
補 助	3,138,766	6.4	3,061,749	6.4	77,017	2.5
単 独	3,606,972	7.4	3,354,784	7.0	252,188	7.5
災 害 復 旧 費	444,694	0.9	79,300	0.2	365,394	460.8
補 助	435,194	0.9	75,000	0.2	360,194	0.0
単 独	9,500	0.0	4,300	0.0	5,200	120.9
12 予 備 費	40,000	0.1	40,000	0.1	0	0.0
合 計	49,060,000	100.0	47,750,000	100.0	1,310,000	2.7

※表示単位未満四捨五入。各項目と合計は一致しない場合がある。

増減の主な内容		
会計年度任用職員人件費 132,063 職員給 84,881 退職手当 △487,117		人件
生活保護措置費 47,252 総合支援訓練等給付事業 43,652 総合支援介護給付事業 23,382 民間保育所等運営費 20,178 総合支援医療給付事業 6,805 障害児通所支援費 6,129 障害者医療費給付事業 △9,528 養護老人ホーム措置事業 △16,000 児童手当 △62,125		扶助
元金 23,957 利子 △7,751		公債
容器包装等リサイクル事業 51,671 老人福祉一般経費 42,378 小学校管理一般経費 39,051 ごみ減量対策事業 38,757 河川台帳整備 35,200 道路補修事業 24,000 総務一般管理費 23,241 中学校管理一般経費 22,486 リニア二次交通整備事業 22,358		物件
農業施設維持補修事業 4,680 道路維持管理事業 3,933 除雪費 2,145 飯田子どもの森公園維持管理費 △3,653 市単土地改良事業 △4,906 橋りょう補修事業 △5,895 道路メンテナンス事業 △8,000 道路舗装補修事業 △18,840		維持
脱炭素先行地域づくり事業 260,015 出産子育て応援事業 165,000 社会福祉施設等感染予防対策支援事業 72,000 新規就農者支援事業 35,932 ふるさと飯田応援隊募集事業 30,973 南信州広域連合負担金(消防) 30,438 病院事業会計負担金 △302,818		補助
教育支援基金積立金 47 中山間地域振興基金積立金△7,448 森林経営管理基金積立金 △60,982		積立
水道事業出資金 71,443 病院事業出資金 68,000 観光振興事業出資金 7,000		投資
奨学金貸与事業 120 福祉医療費貸付金事業 39 勤労者協調融資事業 △10,000		貸付
介護保険特別会計繰出金 62,252 ケーブルテレビ放送事業特別会計繰出金 46,260 国民健康保険特別会計繰出金 43,705 後期高齢者医療関係一般経費 41,000 後期高齢者医療特別会計繰出金 △17,634		繰出
		投資
		補助
		単独
		普建
道整備交付金事業 303,000 リニア駅周辺整備事業 200,189 小学校施設省エネルギー化改修事業 50,470 林道改良事業(補助) 48,009 林道開設事業 30,096 中学校施設省エネルギー化改修事業 30,000 農業水利施設保全管理整備事業 △15,000 防災・安全交付金事業(通学路安全対策) △20,600 公営住宅整備事業(補助) △38,917 交通安全対策補助事業(通学路緊急対策) △60,000 リニア推進事業 △61,146 社会資本整備総合交付金事業(道路整備) △352,816		補助
橋りょう耐震整備事業 190,000 体育施設改修費 145,130 美術博物館管理費 83,712 農業施設長寿命化事業 79,200 公立認定こども園施設整備事業 78,256 農業施設維持補修事業 75,645 道の駅遠山郷施設管理費 74,040 社会体育学校開放施設整備費(単独) 40,240 消防体制強化整備事業(単独) 36,610 中学校施設大規模改修事業 △79,595 産業用地整備事業 △93,533 防災対策推進事業 △198,656 リニア代替地整備事業 △200,457		単独
		災害
土木施設補助災害復旧事業 350,432 排水路防災対策整備事業 5,000		補助
土木施設単独災害復旧事業 3,000 林道単独災害復旧事業 1,200		単独
		予備

2 飯田市行政組織機構図 (R5. 4. 1)

部等 課等 (係・出先機関:正規職員の配置のあるもの)

○市長事務部局

市長

副市長

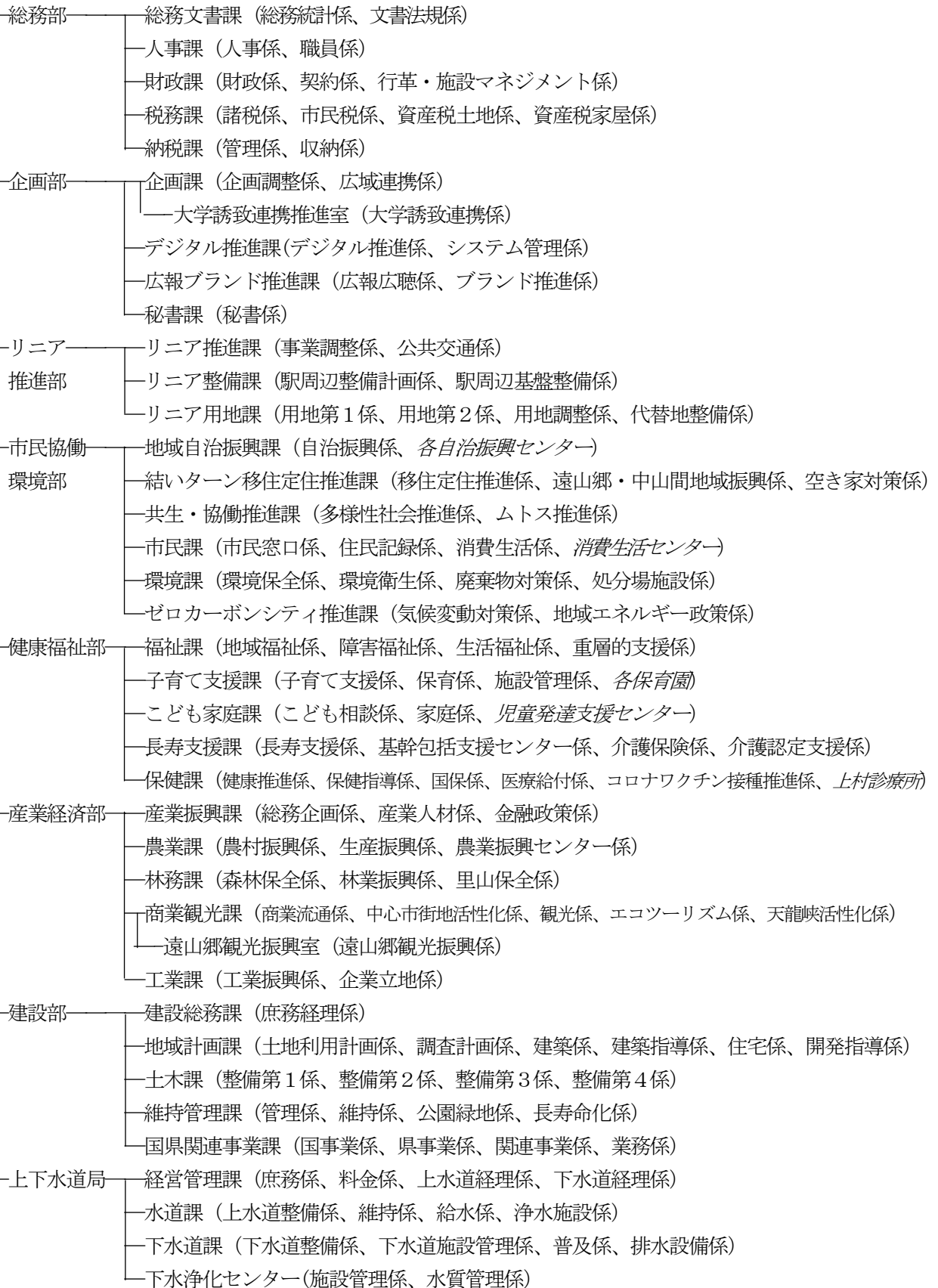

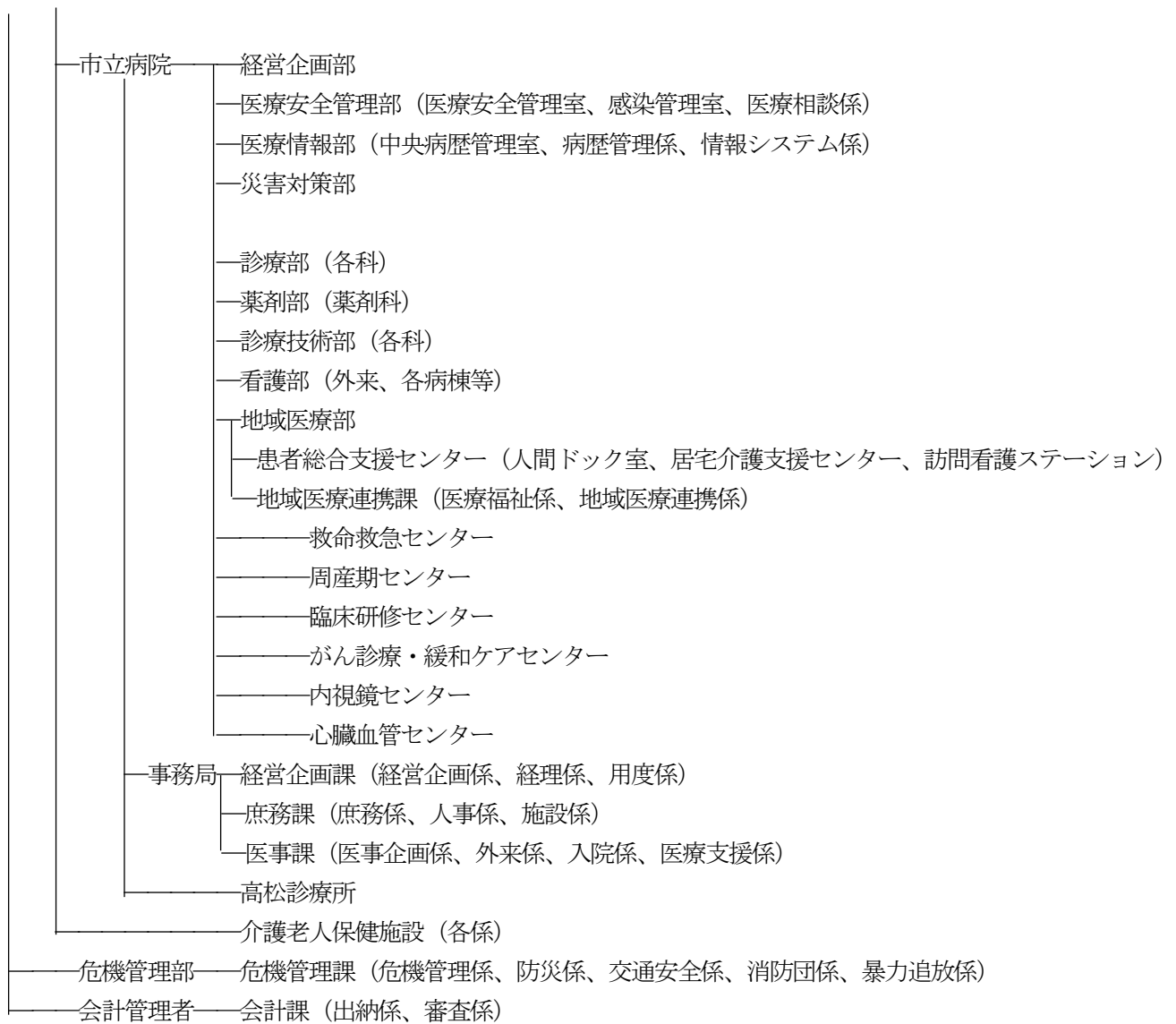

○市議会、行政委員会

市議会事務局 (庶務係、議事係、調査係)

教育委員会

教育委員会

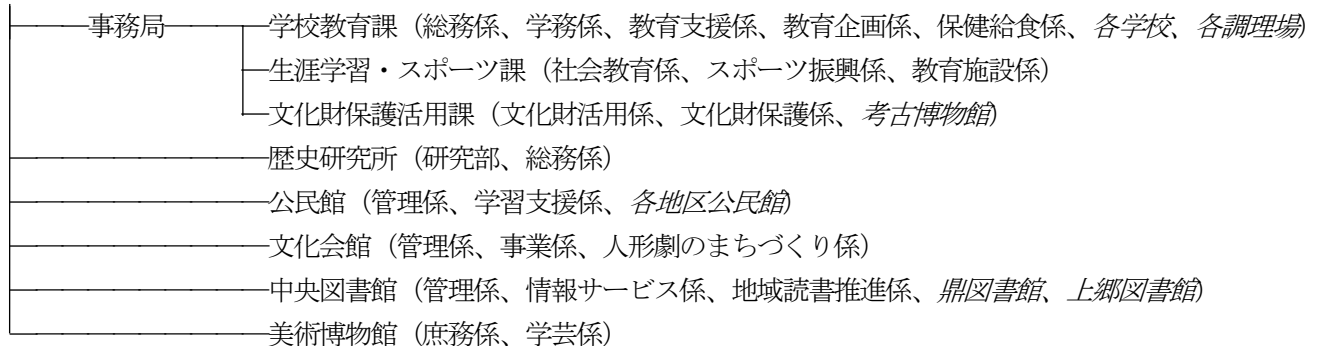

選挙管理委員会 事務局 (選挙係、啓発係)

公平委員会 (事務職員)

監査委員 事務局 (監査係)

農業委員会 事務局 (農地係、振興係) 固定資産評価審査委員会 (書記)

3 職員の定数

(令和5年4月1日現在)

	区 分	定 数 (人)	実 数 (人)
1	市長の事務部局の職員	755	701
2	議会の事務部局の職員	9	6
3	教育委員会の事務部局及び教育機関の職員	150	119
4	選挙管理委員会の事務部局の職員	5	3
5	公平委員会の事務部局の職員	2 (市長部局職員兼務2)	0
7	監査委員の事務部局の職員	4	3
8	農業委員会の事務部局の職員	16 (市長部局職員兼務8)	7
9	固定資産評価審査委員会の事務部局の職員	2 (市長部局職員兼務2)	0
10	病院事業の職員	750	736
11	水道事業の職員	32	20
	小 計	1,725	1,595
市長部局付派遣職員			
12	(財)南信州・飯田産業センター		3
13	(社福)飯田市社会福祉協議会		1
14	飯田市土地開発公社		-
15	長野県後期高齢者医療広域連合		1
16	長野県市町村自治振興組合		1
17	飯田市職員労働組合専従		2
	小 計		8
派遣職員(自治法派遣)			
18	南信州広域連合 事務局		6
19	〃 飯田広域消防		-
20	〃 飯田環境センター		1
	小 計		7
	合 計		1,610