

令和5年度

飯田市水道事業決算書

自 令和5年4月1日  
至 令和6年3月31日



# 令和5年度飯田市水道事業決算書

## 目 次

### I 決算書類

飯田市水道事業決算報告書	1 頁
飯田市水道事業損益計算書	5 頁
飯田市水道事業剰余金計算書	7 頁
飯田市水道事業剰余金処分計算書	9 頁
飯田市水道事業貸借対照表	11 頁
注記表	13 頁

### II 決算附属書類

事業報告書	
1 概 況	15 頁
2 工 事	20 頁
3 業 務	23 頁
4 会 計	28 頁
キャッシュフロー計算書	32 頁
収益費用明細書	33 頁
資本的収支明細書	37 頁
固定資産明細書	39 頁
企業債明細書	40 頁
その他附帯事項	46 頁



# I 決算書類

# 令和5年度 飯田市

## (1) 収益的収入及び支出

### 収 入

区 分	予 算 額			
	当初予算額	補正予算額	地方公営企業法第24条第3項の規定による支出額に係る財源充当額	小 計
第1款 水道事業収益	2,012,200,000	81,854,000	0	2,094,054,000
第1項 営業収益	1,678,349,000	11,200,000	0	1,689,549,000
第2項 営業外収益	333,850,000	70,654,000	0	404,504,000
第3項 特別利益	1,000	0	0	1,000
第2款 簡易水道事業収益	99,700,000	13,500,000	0	113,200,000
第1項 営業収益	30,654,000	12,200,000	0	42,854,000
第2項 営業外収益	69,045,000	1,300,000	0	70,345,000
第3項 特別利益	1,000	0	0	1,000

### 支 出

区 分	予 算 額					
	当初予算額	補正予算額	予備費支出額	流用増減額	地方公営企業法第24条第3項の規定による支出額	小 計
第1款 水道事業費用	1,839,600,000	25,467,000	0	0	0	1,865,067,000
第1項 営業費用	1,756,000,000	25,467,000	0	△ 11,359,000	0	1,770,108,000
第2項 営業外費用	83,100,000	0	0	863,000	0	83,963,000
第3項 特別損失	500,000	0	0	10,496,000	0	10,996,000
第2款 簡易水道事業費用	138,600,000	13,000,000	0	0	0	151,600,000
第1項 営業費用	133,336,000	13,000,000	0	0	0	146,336,000
第2項 営業外費用	5,064,000	0	0	0	0	5,064,000
第3項 特別損失	200,000	0	0	0	0	200,000

地方公営企業法施行令第18条第5項ただし書きの規定による予算超過支出額: 第2款簡易水道費用 減価償却費851,693円

# 水道事業決算報告書

(消費税込)

(単位:円)

	地方公営企業法 第26条第2項の 規定による繰越 額に係る財源充 当額	合 計	決算額	予算額に比べ決算額の増減	備 考
	0	2,094,054,000	2,066,835,717	△ 27,218,283	うち仮受消費税 150,076,557
	0	1,689,549,000	1,668,177,757	△ 21,371,243	うち仮受消費税 150,022,346
	0	404,504,000	398,657,960	△ 5,846,040	うち仮受消費税 54,211 うち消費税還付金 21,082,814
	0	1,000	0	△ 1,000	うち仮受消費税 0
	0	113,200,000	91,138,042	△ 22,061,958	うち仮受消費税 2,701,036
	0	42,854,000	29,893,506	△ 12,960,494	うち仮受消費税 2,701,036
	0	70,345,000	61,244,536	△ 9,100,464	うち仮受消費税 0
	0	1,000	0	△ 1,000	うち仮受消費税 0

(消費税込)

(単位:円)

	地方公営企業 法第26条第2 項の規定による 繰越額	合 計	決算額	地方公営企業 法第26条第2 項の規定による 繰越額	不用額	備 考
	0	1,865,067,000	1,781,732,480	0	83,334,520	うち仮払消費税 59,184,028
	0	1,770,108,000	1,686,775,707	0	83,332,293	うち仮払消費税 59,184,028
	0	83,963,000	83,961,868	0	1,132	うち仮払消費税 0
	0	10,996,000	10,994,905	0	1,095	うち仮払消費税 0
	0	151,600,000	129,623,537	0	21,976,463	うち仮払消費税 4,793,789
	0	146,336,000	124,957,812	0	21,378,188	うち仮払消費税 4,793,789
	0	5,064,000	4,665,725	0	398,275	うち仮払消費税 0
	0	200,000	0	0	200,000	うち仮払消費税 0

## (2)資本的収入及び支出

## 収 入

区 分	予 算 額				
	当初予算額	補正予算額	小 計	地方公営企業法第26条第1項の規定による繰越額に係る財源充当額	
第1款 水道事業資本的収入	1,078,000,000	0	1,078,000,000	3,320,000	
第1項 企業債	757,400,000	0	757,400,000	0	
第2項 負担金	30,000,000	0	30,000,000	3,320,000	
第3項 補助金	672,000	0	672,000	0	
第4項 補償金	22,500,000	0	22,500,000	0	
第5項 出資金	267,354,000	0	267,354,000	0	
第6項 固定資産売却代金	74,000	0	74,000	0	
第2款 簡易水道事業資本的収入	43,600,000	0	43,600,000	0	
第1項 企業債	30,000,000	0	30,000,000	0	
第5項 出資金	13,598,000	0	13,598,000	0	
第6項 固定資産売却代金	2,000	0	2,000	0	

## 支 出

区 分	予 算 額					
	当初予算額	補正予算額	流用増減額	小 計	地方公営企業法第26条第1項の規定による繰越額	継続費逐次繰越額
第1款 水道事業資本的支出	2,112,800,000	23,529,000	0	2,136,329,000	119,827,000	0
第1項 建設改良費	1,610,441,000	23,529,000	0	1,633,970,000	119,827,000	0
第2項 企業債償還金	502,359,000	0	0	502,359,000	0	0
第2款 簡易水道事業資本的支出	76,200,000	4,800,000	0	81,000,000	0	0
第1項 建設改良費	42,164,000	4,800,000	0	46,964,000	0	0
第2項 企業債償還金	34,036,000	0	0	34,036,000	0	0

資本的収入額が資本的支出額に対して不足する額 868,146,030円は、当年度分損益勘定留保資金733,642,047円、



(消費税込)  
(単位:円)

	継続費通次繰越額に係る財源充当額	合計	決算額	予算額に比べ決算額の増減	備考
	0	1,081,320,000	897,461,811	△ 183,858,189	
	0	757,400,000	609,800,000	△ 147,600,000	
	0	33,320,000	19,814,710	△ 13,505,290	
	0	672,000	576,000	△ 96,000	
	0	22,500,000	14,641,400	△ 7,858,600	
	0	267,354,000	251,629,000	△ 15,725,000	
	0	74,000	1,000,701	926,701	うち仮受消費税 1,700
	0	43,600,000	34,598,000	△ 9,002,000	
	0	30,000,000	21,000,000	△ 9,000,000	
	0	13,598,000	13,598,000	0	
	0	2,000	0	△ 2,000	

(消費税込)  
(単位:円)

	合計	決算額	翌年度繰越額			不用額	備考
			地方公営企業法第26条第1項の規定による繰越額	継続費通次繰越額	合計		
	2,256,156,000	1,742,275,295	265,563,000	0	265,563,000	248,317,705	うち仮払消費税 108,427,640
	1,753,797,000	1,241,724,430	265,563,000	0	265,563,000	246,509,570	うち仮払消費税 108,427,640
	502,359,000	500,550,865	0	0	0	1,808,135	
	81,000,000	57,930,546	16,700,000	0	16,700,000	6,369,454	うち仮払消費税 2,172,300
	46,964,000	23,895,300	16,700,000	0	16,700,000	6,368,700	うち仮払消費税 2,172,300
	34,036,000	34,035,246	0	0	0	754	

当年度分消費税及び地方消費税資本的収支調整額 110,598,240円、減債積立金23,905,743円で補填した。

令和5年度 飯田市水道事業損益計算書  
(令和5年4月1日から令和6年3月31日まで 簡易水道事業を含む)

	円	円	円
1 営業収益			
(1) 給水収益	1,442,615,312		
(2) 加入金	32,290,000		
(3) 受託工事収益	843,498		
(4) 受託金	57,425,992		
(5) その他営業収益	<u>12,173,079</u>	1,545,347,881 (注1)	
2 営業費用			
(1) 原水及び浄水費	405,965,850		
(2) 配水及び給水費	207,640,226		
(3) 受託工事費	843,498		
(4) 総係費	172,184,772		
(5) 減価償却費	934,115,778		
(6) 資産減耗費	<u>27,005,578</u>	<u>1,747,755,702</u> (注2)	
営業損失			202,407,821
3 営業外収益			
(1) 受取利息及び配当金	1,198,959		
(2) 他会計補助金	198,660,171		
(3) 長期前受金戻入益	231,401,229		
(4) 資本費繰入収益	3,879,000		
(5) 雑収益	<u>3,626,205</u>	438,765,564 (注3)	
4 営業外費用			
(1) 支払利息及び企業 債取扱諸費	86,955,563		
(2) 雑支出	<u>2,496,499</u>	<u>89,452,062</u> (注4)	<u>349,313,502</u>
経常利益			146,905,681
5 特別利益			
(1) 固定資産売却益	0		
(2) 過年度損益修正益	0		
(3) 引当金戻入益	0		
(4) その他特別利益	<u>0</u>	0	
6 特別損失			
(1) 固定資産売却損	2,471,920		
(2) 減損損失	0		
(3) 過年度損益修正損	76,890		
(4) その他特別損失	<u>8,446,095</u>	<u>10,994,905</u>	<u>△ 10,994,905</u>
当年度純利益			135,910,776
前年度繰越利益剰余金			<u>0</u>
その他の未処分利益剰余金変動額			<u>23,905,743</u>
当年度未処分利益剰余金			<u><u>159,816,519</u></u>

(注1) 1,545,347,881 = 1,698,071,263 (決算報告書 営業収益) - 152,723,382 (仮受消費税)

(注2) 1,747,755,702 = 1,811,733,519 (決算報告書 営業費用) - 63,977,817 (仮払消費税)

(注3) 438,765,564 = 459,902,496 (決算報告書 営業外収益) - 54,211 (仮受消費税) + 93 (消費税雑収入)  
- 21,082,814 (消費税還付金)

(注4) 89,452,062 = 88,627,593 (決算報告書 営業外費用) - 0 (仮払消費税) + 824,469 消費税雑支出)

令和5年度 飯田市水道事業剰余金計算書

(令和5年4月1日から令和6年3月31日まで 簡易水道事業を含む)

	資本金	資本剰余金			
		受贈財産 評価額	補助金	寄附金	工事負担金
前年度末残高	11,182,813,215	357,720,299	176,332,290	0	0
前年度処分額	140,742,974	0	0	0	0
処分後残高	11,323,556,189	357,720,299	176,332,290	0	0
当年度変動額	265,227,000	20,850	0	0	0
他会計出資金の受入	265,227,000	0	0	0	0
減債積立金の取崩	0	0	0	0	0
受贈財産の受入	0	20,850	0	0	0
当年度純利益	0	0	0	0	0
当年度末残高	11,588,783,189	357,741,149	176,332,290	0	0

(単位:円)

剰余金							資本合計
		利益剰余金					
その他資本 剰余金	資本剰余金 合計	減債積立金	建設改良 積立金	未処分利益 剰余金	利益剰余金 合計		
0	534,052,589	1,389,252,947	150,000,000	225,184,273	1,764,437,220	13,481,303,024	
0	0	84,441,299	0	△ 225,184,273	△ 140,742,974	0	
0	534,052,589	1,473,694,246	150,000,000	(繰越利益剰余金) 0	1,623,694,246	13,481,303,024	
0	20,850	△ 23,905,743	0	159,816,519	135,910,776	401,158,626	
0	0	0	0	0	0	265,227,000	
0	0	△ 23,905,743	0	23,905,743	0	0	
0	20,850	0	0	0	0	20,850	
0	0	0	0	135,910,776	135,910,776	135,910,776	
0	534,073,439	1,449,788,503	150,000,000	(当年度未処分 利益剰余金) 159,816,519	1,759,605,022	13,882,461,650	

令和5年度 飯田市水道事業剰余金処分計算書(案)

(単位:円)

	資本金	資本剰余金	利益剰余金			
			減債積立金	建設改良積立金	未処分利益剰余金	利益剰余金合計
当年度末残高	11,588,783,189	534,073,439	1,449,788,503	150,000,000	159,816,519	1,759,605,022
議会の議決による処分額	23,905,743	0	135,910,776	0	△ 159,816,519	△ 23,905,743
資本金への組入れ	23,905,743	0	0	0	△ 23,905,743	△ 23,905,743
減債積立金の積立	0	0	135,910,776	0	△ 135,910,776	0
処分後残高	11,612,688,932	534,073,439	1,585,699,279	150,000,000	(繰越利益剰余金) 0	1,735,699,279



令和5年度 飯田市水道事業貸借対照表

(令和6年3月31日 簡易水道事業を含む)

資 産 の 部

1 固定資産	円	円	円	円
(1) 有形固定資産				
イ 土地		1,231,670,993		
ロ 建物	1,786,090,148			
減価償却累計額	<u>△ 360,719,915</u>	1,425,370,233		
ハ 構築物	36,439,696,787			
減価償却累計額	<u>△ 18,382,388,851</u>	18,057,307,936		
ニ 機械及び装置	4,269,140,399			
減価償却累計額	<u>△ 2,426,573,638</u>	1,842,566,761		
ホ 車両運搬具	23,496,189			
減価償却累計額	<u>△ 20,406,544</u>	3,089,645		
ヘ 工具器具及び備品	16,301,589			
減価償却累計額	<u>△ 7,732,615</u>	8,568,974		
ト 建設仮勘定		<u>1,393,557,396</u>		
有形固定資産合計			23,962,131,938	
(2) 無形固定資産				
イ 施設利用権		35,289,999		
ロ 電話加入権		9,000		
ハ ソフトウェア		<u>64,933,688</u>		
無形固定資産合計			<u>100,232,687</u>	
固定資産合計				24,062,364,625
2 流動資産				
(1) 現金預金			1,585,563,432	
(2) 未収金		56,370,925		
貸倒引当金		<u>△ 786,916</u>	55,584,009	
(3) 有価証券			76,550,000	
(4) 貯蔵品			22,602,589	
(5) 前払金			36,983,000	
(6) その他流動資産			<u>3,000,000</u>	
流動資産合計				1,780,283,030
資 産 合 計				<u>25,842,647,655</u>



負債の部

	円	円	円
3 固定負債			
(1) 企業債			
イ 建設改良費等の財源に 充てるための企業債	6,483,098,297		
企業債合計		6,483,098,297	
(2) リース債務		0	
固定負債合計			6,483,098,297
4 流動負債			
(1) 企業債			
イ 建設改良費等の財源に 充てるための企業債	546,184,178		
企業債合計		546,184,178	
(2) リース債務		0	
(3) 未払金		1,948,611	
(4) 前受金		104,048	
(5) 引当金			
イ 賞与引当金	7,549,575		
ロ 法定福利引当金	1,502,253		
引当金合計		9,051,828	
(6) 下水道料金預り金		30,217,398	
(7) その他流動負債		3,261,866	
流動負債合計			590,767,929
5 繰延収益			
(1) 長期前受金	10,956,175,302		
収益化累計額	△ 6,071,704,397	4,884,470,905	
(2) 建設仮勘定長期前受金		1,848,874	
繰延収益合計			4,886,319,779
負債合計			11,960,186,005

資本の部

6 資本金			
(1) 資本金		11,588,783,189	
資本金合計			11,588,783,189
7 剰余金			
(1) 資本剰余金			
イ 受贈財産評価額	357,741,149		
ロ 補助金	176,332,290		
ハ 寄附金	0		
ニ 工事負担金	0		
ホ その他資本剰余金	0		
資本剰余金合計		534,073,439	
(2) 利益剰余金			
イ 減債積立金	1,449,788,503		
ロ 建設改良積立金	150,000,000		
ハ 当年度未処分利益剰余金	159,816,519		
利益剰余金合計		1,759,605,022	
剰余金合計			2,293,678,461
資本合計			13,882,461,650
負債・資本合計			25,842,647,655

## 注 記 表

### I. 重要な会計方針

#### 1 資産の評価基準及び評価方法

##### (1) たな卸資産の評価方法

- ・貯蔵品 先入先出法による原価法

##### (2) 有価証券の評価方法

- ・満期保有目的以外の有価証券 会計年度末における市場価格に基づく時価法

#### 2 固定資産の減価償却の方法

##### (1) 有形固定資産（リース資産を除く。）

- ・減価償却の方法 定額法
- ・主な耐用年数
  - 建物 15～60年
  - 構築物 1～80年
  - 機械及び装置 1～40年
  - 工具器具及び備品 2～15年
  - 車両運搬具 1～6年

##### (2) 無形固定資産（リース資産を除く。）

- ・減価償却の方法 定額法
- ・主な耐用年数
  - 施設利用権 15～60年
  - ソフトウェア 5年

#### 3 引当金の計上方法

##### (1) 退職給付引当金

職員の退職手当は、一般会計が負担することとなっているため、水道事業会計では退職給付引当金を計上していない。

##### (2) 賞与引当金及び法定福利引当金

職員の期末手当及び勤勉手当並びにこれらに係る法定福利費の支出に備えるため、当年度末における支給見込額に基づき、当年度の負担に属する額を計上している。

##### (3) 貸倒引当金

債権の不納欠損による損失に備えるため、一般債権については貸倒実績率により、貸倒懸念債権等特定の債権については個別に回収可能性を検討し、回収不能見込額を計上している。

#### 4 消費税及び地方消費税の会計処理

消費税及び地方消費税の会計処理は税抜方式によっている。

## II. 貸借対照表等関連

### 1 後年度において一般会計が負担する企業債の償還に関する事項

貸借対照表に計上されている企業債（当該年度末日の翌日から起算して1年以内に償還予定のものも含む。）のうち、一般会計が負担すると見込まれる額は1,115,176,215円である。

### 2 引当金の取崩し

#### (1) 賞与引当金の取崩し

令和4年12月分から令和5年3月分までの期末手当及び勤勉手当を支給するため、賞与引当金7,278,145円を取り崩した。

#### (2) 法定福利引当金の取崩し

令和4年12月分から令和5年3月分までの期末手当及び勤勉手当に係る法定福利費を支払うため、法定福利引当金1,456,279円を取り崩した。

#### (3) 貸倒引当金の取崩し

前年度以前に係る貸倒損失に充てるため、貸倒引当金750,653円を取り崩した。

## III. セグメント情報に関する注記

### 1 報告セグメントの概要

飯田市水道事業会計は、水道事業及び簡易水道事業を運営しており、各事業で運営方針等を決定していることから、当該2事業を報告セグメントとしている。

なお、各報告セグメントに属する事業の内容は以下のとおりである。

事業区分	事業の内容
水道事業	飯田市水道事業の設置等に関する条例(平成5年飯田市条例第82号。以下「条例」という。)第2条第2項の基本計画に定める事業。
簡易水道事業	条例第2条第3項の基本計画に定める事業。

### 2 報告セグメントごとの資産等

令和5年度(自 令和5年4月1日 至 令和6年3月31日)

(単位：円)

項目	水道事業	簡易水道事業	合計
営業収益	1,518,155,411	27,192,470	1,545,347,881
営業費用	1,627,591,679	120,164,023	1,747,755,702
営業損益	△109,436,268	△92,971,553	△202,407,821
経常損益	183,298,423	△36,392,742	146,905,681
セグメント資産	24,801,692,955	1,040,954,700	25,842,647,655
セグメント負債	11,256,053,039	704,132,966	11,960,186,005
その他の項目			
他会計繰入金	435,263,681	57,058,900	492,322,581
減価償却費	870,631,085	63,484,693	934,115,778
特別利益	0	0	0
特別損失	10,994,905	0	10,994,905
固定資産の増減額	230,935,406	△41,937,043	188,998,363



## Ⅱ 決算附属書類

## 令和5年度 水道事業報告書

### 1 概況

#### (1) 総括事項

本市の水道事業は、お客様に「安全でおいしい水道水を安定して供給する」ことを基本目標に、「第3次飯田市水道ビジョン(令和4年11月策定)」に基づき「安全」(すべてのお客様が安心して飲む安全で良質な水道水を供給する。)、 「強靱」(災害等による被害を最小限に留めると共に、危機管理体制の充実した水道施設を整備する。)、 「持続」(お客様と共に歩み、将来にわたって持続可能な事業経営を行う。)を運営方針として事業を進めています。

今年度の建設改良事業は、主に老朽化が進んでいる管路(水管橋等)の更新や施設更新を中心に取り組みました。妙琴浄水場更新事業として、令和7年度までの3年間の計画で、薬品注入施設更新工事及び自家発電設備更新工事に着手しました。また、管路の老朽化に対応するため、配水管の布設替え(L=2,389m)を行いました。令和6年1月1日に発生した能登半島地震には、日本水道協会の要請により、給水支援活動へ3隊派遣しました。

持続的安定的な水道事業の運営のため、令和6年1月1日から水道料金の改定を15年ぶりに実施しました。

#### ア 業務状況

給水戸数は水道事業が44,589戸(栓。前年比103戸(栓)増)、簡易水道事業が1,051戸(栓。同30戸(栓)減)でした。給水人口は、水道事業が93,363人(同1,027人減)、簡易水道事業が1,338人(同107人減)でした。普及率は、水道事業、簡易水道事業合わせて99.3%(前年度99.3%)です。

水道事業の年間総配水量は、10,228,553 m<sup>3</sup>(同100,478 m<sup>3</sup>減)、年間総有収水量は、9,024,979 m<sup>3</sup>(同81,690 m<sup>3</sup>減)で、有収率は、88.2%(前年度88.2%)でした。簡易水道事業の年間総配水量は、263,333 m<sup>3</sup>(同1,646 m<sup>3</sup>増)、年間総有収水量は、144,972 m<sup>3</sup>(同9,264 m<sup>3</sup>減)で、有収率は、55.1%(前年度58.9%)でした。

#### イ 経営状況(金額は消費税を除く。)

営業収益のうち主たる収益である給水収益は、水道事業が1,415,896,447円(前年比2,112,418円。0.1%減)、簡易水道事業が26,718,865円(同1,073,234円。3.9%減)となりました。また、水道事業の加入金は、1,670,000円減の32,090,000円となりました。

営業外収益では、一般会計からの補助金は、水道事業が158,717,171円(同62,104,847円増)、簡易水道事業が39,943,000円(同1,481,994円増)となりました。

これらにより簡易水道事業も含めた総収益は、前年度と比べて58,576,357円(3.0%)増の1,984,113,445円となりました。

水道事業の営業費用は、動力費の減があったものの、老朽管布設替工事に伴う給水切替工事など工事請負費等の増により6,451,139円増の1,627,591,679円となりました。簡易水道事業の営業費用は、120,164,023円(同4,296,718円増)でした。

また、企業債の利息が主な支出となる営業外費用は、水道事業が84,786,337円(同6,191,994円減)、簡易水道事業が4,665,725円(同523,180円減)となりました。

これらにより簡易水道事業も含めた総費用は、前年度と比べて7,106,880円(0.4%)増の

1,848,202,669 円となりました。

この結果、当年度純利益は、昨年度より 51,469,477 円増加し 135,910,776 円となりました。

ウ 資本的収支の状況(金額は消費税を含む。)

水道事業の資本的収入は、企業債や出資金などが増加したことから前年度に比べ 217,247,245 円(31.9%)増の 897,461,811 円となりました。簡易水道事業の資本的収入は、簡易水道事業債等の減により 15,138,699 円(30.4%)減の 34,598,000 円でした。

水道事業の資本的支出は、妙琴浄水場の薬品注入施設更新工事と自家発電設備更新工事に着手したこと等により、全体では前年度に比べ 143,223,554 円(9.0%)増の 1,742,275,295 円となりました。簡易水道事業の資本的支出は、33,348,013 円(36.5%)減の 57,930,546 円でした。

なお、資本的収入額が資本的支出額に対して不足する額 868,146,030 円は、当年度分損益勘定留保資金 733,642,047 円、消費税及び地方消費税資本的収支調整額 110,598,240 円、減債積立金 23,905,743 円で補てんし、補てん財源残高は 1,735,699,279 円(前年比 112,005,033 円増)となりました。

エ 建設工事等主要事業の概況

(円・税込)

事業名	決算額	主な内容
妙琴浄水場更新事業	289,960,000	薬品注入施設更新工事、自家発電設備更新工事
野底浄水場補完事業	220,100,000	上郷第1配水池築造工事(R4・5債務負担)
老朽管更新整備事業	194,230,275	今宮町1丁目ほか 布設替延長 2,389m
管路耐震化事業	104,902,000	水神橋送水管布設替(R5・6債務負担)、大門町布設延長 158.2mほか

オ 企業債残高の状況

(円)

年度	令和2年度	令和3年度	令和4年度	令和5年度
企業債残高	7,327,165,784	6,990,611,188	6,933,068,586	7,029,282,475

令和5年度の純利益は、135,910,776 円(前年度 84,441,299 円)の黒字となりました。

給水人口の減少、節水意識の高まりにより、有収水量が年々減少し、収入が減少しています。また、物価高騰により、維持管理費用が増加しています。また、老朽化した施設や施設の耐震化に対応するため、建設改良計画を計画通りに進める必要があります。このため、令和5年5月に「飯田市水道事業経営戦略」を改定し、15年ぶりに令和6年1月1日から平均改定水準 18%の料金改定を実施しました。

今後は、建設改良事業を着実に進めるとともに、事業費の縮減に努め、効果的な維持管理と健全経営を行っていきます。

(2) 経営に関する指標

令和5年度決算による経営成績は、経営の健全化を示す経常収支比率は、有収水量減少に伴う給水収益の減少したものの一般会計からの補助金の増により、前年度対比3.0ポイント増の108.0%となり、健全経営水準とされる100%を上回っています。また、料金水準の妥当性を示す料金回収率は水道事業全体で89.9%(前年対比0.6ポイント減)と依然として事業に必要な費用を給水収益で賄えていない状況です。

また、償却対象資産の減価償却の状況を示す有形固定資産減価償却率は、49.8%(前年対比1.5ポイント増)、法定耐用年数を経過した管路延長の割合を示す管路経年化率は、25.3%(前年対比4.0ポイント増)となりました。

年度	令和元年度	令和2年度	令和3年度	令和4年度	令和5年度
経常収支比率	111.8%	112.2%	102.9%	105.0%	108.0%
料金回収率	93.1%	96.5%	89.2%	90.5%	89.9%
有形固定資産減価償却率	46.9%	45.9%	47.0%	48.3%	49.8%
管路経年化率	14.8%	20.1%	20.6%	21.3%	25.3%

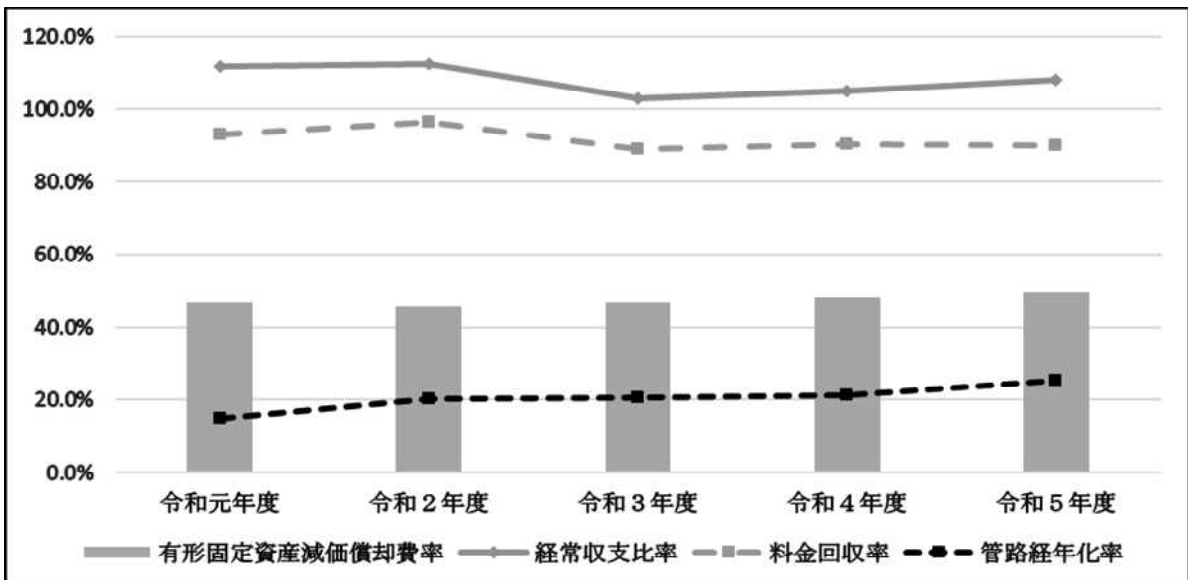

【経常収支比率】

給水収益や一般会計繰入金等の収益で、維持管理費や支払利息等の費用をどの程度賄えているかを表す指標

$$\text{算出式} = (\text{経常収益}) / (\text{経常費用}) \times 100$$

【料金回収率】

給水に係る費用が、どの程度給水収益で賄えているかを表した指標

$$\text{算出式} = \text{供給単価} / \text{給水原価} \times 100$$

【有形固定資産減価償却率】

有形固定資産のうち償却対象資産の減価償却がどの程度進んでいるかを表す指標

$$\text{算出式} = (\text{有形固定資産減価償却累計額}) / (\text{有形固定資産のうち償却対象資産の帳簿原価}) \times 100$$

【管路経年化率】

法定耐用年数を超えた管路延長の割合を表す指標

$$\text{算出式} = (\text{法定耐用年数を経過した管路延長}) / (\text{管路延長}) \times 100$$



## (3) 議会議決事項

区 分	件 名	提出(報告)	議決(承認)
報告第 12 号	権利の放棄について(水道料金に係る債権)	5.5.30	—
報告第 15 号	令和4年度飯田市水道事業会計予算繰越計算書の報告について	5.5.30	—
議案第 58 号	飯田市水道条例の一部を改正する条例の制定について	5.5.30	5.6.26
議案第 65 号	令和5年度飯田市水道事業会計補正予算(第1号)	5.5.30	5.6.26
議案第 68 号	令和5年度飯田市水道事業会計補正予算(第2号)	5.6.26	5.6.26
議案第 77 号	令和4年度飯田市水道事業剰余金の処分について	5.8.30	5.9.25
議案第 91 号	令和4年度飯田市水道事業決算認定について	5.8.30	5.9.25
議案第 127 号	令和5年度飯田市水道事業会計補正予算(第3号)	5.11.24	5.12.20
議案第 18 号	飯田市水道事業の設置等に関する条例及び飯田市下水道事業の設置等に関する条例の一部を改正する条例の制定について	6.2.27	6.3.22
議案第 19 号	飯田市水道条例の一部を改正する条例の制定について	6.2.27	6.3.22
議案第 32 号	令和5年度飯田市水道事業会計補正予算(第4号)	6.2.27	6.3.22
議案第 44 号	令和6年度飯田市水道事業会計予算	6.2.27	6.3.22

## (4) 行政官庁認可事項

申請年月日	申請先	件 名	交付決定及び同意年月日
5.5.10	厚生労働大臣	給水開始前届(水道法第13条による届け出)	—
5.7.26	長野県知事	令和5年度起債協議申請(第一次分)	5.9.29
6.1.9	厚生労働大臣 長野県知事	水道料金変更届(水道法第14条による届け出)	—

## (5) 職員に関する事項

令和6年3月31日現在における、水道事業の業務に従事する職員は、30名である。

## ア 職種別職員内容

係 名	主事	技師	嘱託・年職・パート	計	前年度末	増減
局長		1		1	1	0
経営管理課長	1			1	1	0
庶務係	1			1	2	△ 1
上水道経理係	2			2	2	0
料金係	1		1	2	1	1
水道課長		1		1	1	0
上水道整備係		4	1	5	5	0
維持係		3	1	4	5	△ 1
給水係	1	3	6	10	9	1
浄水施設係		2	1	3	4	△ 1
計	6	14	10	30	31	△ 1

(注)局長の人員費は下水道事業会計と折半

(6)料金その他供給条件の設定、変更に関する事項

令和5年第2回定例会における飯田市水道条例の一部を改正する条例の議決により、水道料金を次のとおり改定し、令和6年1月1日から施行しました。

1月につき

(消費税等含む)

料金 用途	基本料金			従量料金(1m <sup>3</sup> につき)		
	使用水量	口径	料金	口径	従量区分	料金
一般・営業用	8m <sup>3</sup> 以下	13mm	1,320 円	13mm	9m <sup>3</sup> 以上20m <sup>3</sup> 以下の部分	183 円
		20mm	1,727 円	20mm		
		25mm	2,464 円	25mm	21m <sup>3</sup> 以上の部分	200 円
		40mm	5,929 円	40mm	1m <sup>3</sup> 以上の部分	200 円
		50mm	9,130 円	50mm		
		75mm	21,934 円	75mm		
		100mm	37,125 円	100mm		
	公衆浴場用		13mm	643 円	13mm	1m <sup>3</sup> 以上の部分
20mm			711 円	20mm		
25mm			993 円	25mm		
40mm			2,695 円	40mm		
50mm			5,525 円	50mm		

(備考)

- 1 一般・営業用とは、公衆浴場(公衆浴場の設置場所の配置及び衛生等の措置の基準に関する条例(昭和41年長野県条例第49号)第2条に規定する普通公衆浴場をいう。以下同じ。)以外に用いる専用給水装置をいう。
- 2 公衆浴場用とは、公衆浴場に用いる専用給水装置をいう。

給水装置を設置しないで臨時に給水した場合の料金は、1立方メートルにつき277円。

2 工事

水道事業

(1) 建設工事の概況(300万円以上)

(ア) 補助・起債事業

工事名	工事金額(円)	請負業者名	工期			工事内容				
			着手	工期	竣工	種別	口径mm	延長m	仕切弁	消火栓
上郷第1配水池築造工事(債務負担)	220,100,000	吉川・藤井特定建設工事共同企業体	R5.1.10	R6.4.30	(繰越)	配水池築造 RC造 Ve=420m <sup>3</sup> 1棟 機械電気室築造 R造 1棟 電気計装設備 1式 場内整備 1式				
妙琴浄水場自家発電設備更新工事(債務負担)	20,020,000	東陽興業㈱	R5.10.13	R8.2.27	-	自家発電設備 1式				
妙琴浄水場薬品注入施設更新工事(債務負担)	269,940,000	甲信商事㈱飯田営業所	R5.11.20	R8.2.27	-	薬品注入施設 1式				
補助・起債事業計	510,060,000									

(イ) 単独事業

工事名	工事金額(円)	請負業者名	工期			工事内容				
			着手	工期	竣工	種別	口径mm	延長m	仕切弁	消火栓
R4年度配水管布設工事 上郷別府	6,171,000	㈱今村工務所	R4.12.1	R5.5.31	R5.5.31	DIP	φ 75	L= 113.5	1 基	
R4年度野底川大橋水管橋更生工事 上郷黒田	29,887,000	㈱北原土木	R4.12.2	R5.6.14	R5.6.14	SUS	φ 200	L= 30.6		
リニア関連事業 配水管布設工事 上郷飯沼	9,394,000	㈱畑中工務所	R5.4.27	R5.9.29	R5.9.29	DIP	φ 75	L= 159.1	3 基	2 基
送水管布設工事 市道1-59号線 座光寺	26,356,000	㈱代田工業	R5.5.29	R5.11.30	R5.11.29	DIP	φ 150	L= 396.2	1 基	
配水管布設工事 市道鼎298号線 鼎切石	11,022,000	尾曾建設㈱	R5.5.31	R5.10.31	R5.10.19	DIP	φ 75	L= 125.1	2 基	1 基
送水管布設工事 (主)飯島飯田線 上郷トンネル 上郷黒田	12,045,000	上郷管工㈱	R5.7.10	R5.11.30	R5.11.30	DIP	φ 150	L= 228.5		
市道改良に伴う配水管布設工事 市道1-31号島垣外宮ヶ洞線 伊賀良三日市場	4,312,000	尾曾建設㈱	R5.11.21	R6.3.22	R6.3.22	DIP	φ 75	L= 102.8	2 基	1 基
単独事業計	99,187,000									

(2) 改良工事の概況(300万円以上)

(ア) 起債事業

工事名	工事金額(円)	請負業者名	工期			工事内容				
			着手	工期	竣工	種別	口径mm	延長m	仕切弁	消火栓
基幹管路耐震化工事 (主)飯島飯田線 大門町	27,511,000	高本建設㈱	R5.5.29	R5.12.22	R5.12.18	DIP	φ 200 φ 400	L= 17.4 L= 140.8	1 基	
老朽管布設替工事 市道飯田180号線 羽場町5丁目	16,984,000	㈱竹村工務所	R5.5.31	R5.11.30	R5.10.12	DIP	φ 75	L= 303.7		1 基
老朽管布設替工事 市道上郷216号線 上郷別府2	20,669,000	㈱竹村工務所	R5.5.31	R6.1.31	R6.1.31	DIP	φ 75 φ 100	L= 208.9 L= 60.3	2 基 2 基	1 基
老朽管布設替工事 市道1-13号高羽丸山線他 今宮町1丁目	35,266,000	㈱カリス	R5.6.21	R6.3.1	R6.3.1	DIP	φ 75	L= 479.4	8 基	4 基
老朽管布設替工事 市道1-92号上溝橋下土曾川橋線他 上郷飯沼	27,192,000	㈱原鉄	R5.6.26	R5.12.28	R5.12.25	DIP	φ 75 φ 100	L= 7.8 L= 386.4	1 基 4 基	2 基
老朽管布設替工事 市道上郷204号線他 上郷別府	17,050,000	㈱竹村工務所	R5.7.26	R6.1.24	R6.1.24	DIP	φ 75	L= 319.9	1 基	1 基
送水管布設替工事 国道256号線 水神橋(債務負担)	60,000,000	小池建設㈱	R5.8.1	R6.11.29	-	HPPE	φ 125	L= 362.1		
老朽管布設替工事 市道1-85号線他 上郷黒田	22,825,000	藤井興業㈱	R5.8.2	R6.3.1	R6.3.1	DIP	φ 75 φ 100 φ 150	L= 12.6 L= 5.0 L= 236.4	1 基 1 基 4 基	1 基
老朽管布設替工事 市道1-19号線他 曙町	24,460,000	㈱代田工業	R5.8.7	R6.2.16	R6.2.16	DIP	φ 75 φ 100	L= 203.0 L= 96.0	2 基	2 基
起債事業計	251,957,000									

## (イ) 単独事業

工事名	工事金額(円)	請負業者名	工期			工事内容				
			着手	工期	竣工	種別	口径mm	延長m	仕切弁	消火栓
R4年度県道改良に伴う配水管布設替工事 (主)飯島飯田線 上郷黒田	8,943,000	㈱三六組	R4.9.13	R5.5.31	R5.5.23	DIP	φ 75	L= 182.9	4 基	1 基
R4年度市道改良工事に伴う送水管布設替工事 市道2-49号長野原線 竜丘 時又	10,945,000	藤井興業㈱	R4.11.15	R6.2.16	R6.2.16	DIP	φ 150	L= 178.6	4 基	
R4年度老朽管布設替工事 白山町3丁目南	8,151,000	関口工業(有)	R4.12.28	R5.6.16	R5.6.16	SUS DIP	80A φ 75	L= 6.8 L= 25.8	2 基	
R4年度リニア関連事業配水管布設替工事 座光寺・上郷 市道座光寺79号線他 堂垣外	16,346,000	北沢建設㈱	R5.2.1	R5.8.31	R5.8.31	SUS DIP	80A φ 75	L= 18.7 L= 49.9	1 基	
R4年度市道改良に伴う送水管布設替工事 市道1-61号下虎岩中央線 下久堅下虎岩	14,542,000	(有)今村工務所	R5.2.6	R6.2.29	R6.2.29	(送水管) DIP (配水管) DIP	φ 100 φ 75 φ 100	L= 110.4 L= 4.5 L= 79.4	4 基 1 基 3 基	1 基
R4年度老朽管布設替工事 砂払町	25,652,000	高本建設㈱	R5.2.13	R5.7.31	R5.7.31	SUS DIP	150A φ 150	L= 18.8 L= 18.4	1 基	
市道改良に伴う配水管布設替工事 市道山本41号線 山本箱川	3,047,000	尾曾建設(有)	R5.6.7	R5.11.30	R5.11.30	DIP	φ 100	L= 67.5		
米川浄水場非常用発電機更新工事 米川浄水場	50,028,000	ダイネックス㈱	R5.7.4	R6.2.29	R6.2.29	非常用発電機更新 1基				
米川浄水場No.1フロキュレーター更新工事 米川浄水場	7,293,000	甲信商事(株)飯田営業所	R5.7.5	R6.2.29	R6.2.29	フロキュレーター更新 1基				
下久堅受水槽知久平中継ポンプ場送水ポンプ更新工事 下久堅受水槽	7,370,000	中信アスナ(株)飯田支店	R5.7.26	R6.2.29	R6.2.5	陸上ポンプ更新 一式 400L/min 65A 15kw 200V				
下久堅系伝送装置更新工事 下久堅 柿野沢配水池他3箇所	7,810,000	シンク・エンジニアリング(株)中部支店	R5.8.21	R6.2.28	R6.2.27	伝送装置更新 一式				
減圧弁更新工事 追手町 砂払第3減圧弁	24,013,000	二吉建設㈱	R5.8.29	R6.2.16	R6.2.16	減圧弁1基 DIP	φ 150	L= 21.5	6 基	1 基
妙琴浄水場6号ろ過流量計更新工事 妙琴浄水場	4,840,000	シンク・エンジニアリング(株)中部支店	R5.9.1	R5.12.22	R5.12.22	クランプ式流量計200A 1台 取替 短管SUS 250A×200A×375L 1本 取替 短管SUS 250A×200A×1215L 1本 取替 専用ケーブル 1本 取替				
配水池緊急遮断弁整備工事 伊豆木高区配水池・伊豆木特高区配水池	6,325,000	甲信商事(株)飯田営業所	R5.9.11	R6.2.28	R6.2.14	緊急遮断弁整備 2台				
市道災害復旧に伴う配水管布設替工事 市道龍江43号線 龍江一本木	7,458,000	宮嘉建設(有)	R5.11.6	R6.3.15	R6.3.14	DIP	φ 100	L= 19.3	3 基	1 基
尾林上配水池水位調整弁取替工事 尾林上配水池	3,410,000	甲信商事(株)飯田営業所	R5.11.24	R6.2.29	R6.2.29	水位調整弁更新(φ 75) 一式				
毛呂窪減圧槽水位調整弁取替工事 毛呂窪減圧槽	3,795,000	甲信商事(株)飯田営業所	R5.12.25	R6.2.29	R6.2.29	入口圧力保持型水位調整弁(φ 75)更新 一式				
老朽管布設替に伴う舗装本復旧工事 市道龍江47号線 龍江	20,526,000	木下建設㈱	R5.12.25	R6.3.1	R6.3.1	表層工 A=2,686㎡				
老朽管布設替に伴う舗装本復旧工事 国道153号他 鼎東鼎	7,997,000	高本建設㈱	R6.1.10	R6.3.1	R6.2.29	切削オーバーレイ工 A=633㎡				
基幹管路耐震化に伴う舗装本復旧工事 市道1-11号線他 高羽町5,6丁目	10,549,000	高本建設㈱	R6.1.15	R6.3.1	R6.3.1	切削オーバーレイ工 A=1,040㎡ 表層工 A=73㎡				
単独事業計	249,040,000									

## (3) 保存工事の概況(150万円以上)

工事名	工事金額(円)	請負業者名	工期			工事内容					
			着手	工期	竣工	種別	口径mm	延長m	仕切弁	消火栓	
老朽管布設替工事に伴う給水切替工事 龍江	4,378,000	二吉建設㈱	R5.7.7	R5.10.31	R5.10.31	給水切替	13箇所				
配水管布設に伴う給水切替工事 鼎切石	3,685,000	㈱カリス	R5.7.20	R5.10.31	R5.10.31	給水切替	15箇所				
老朽管布設替工事に伴う仮設工事 市道1-19号線他 曙町	2,380,000	㈱代田工業	R5.8.7	R6.2.16	R6.2.16	仮設工	一式				
老朽管布設替工事に伴う給水切替工事 市道上郷216号線 上郷別府2	2,783,000	協和設備㈱	R5.9.13	R5.11.30	R5.11.30	給水切替	13箇所				
老朽管布設替工事に伴う給水切替工事 市道1-92号上溝橋下土曾川橋線他 上郷飯沼	2,112,000	イゾミ機械販売㈱	R5.9.27	R5.12.28	R5.12.26	給水切替	10箇所				
老朽管布設替工事に伴う給水切替工事 市道1-19号線他 曙町	7,381,000	㈱代田工業	R5.10.18	R6.2.16	R6.2.16	給水切替	32箇所				
老朽管布設替工事に伴う給水切替工事 市道1-13号線他 今宮町1丁目	11,682,000	㈱カリス	R5.10.25	R6.1.31	R6.1.31	給水切替	47箇所				
老朽管布設替工事に伴う給水切替工事 市道1-18号線 曙町	13,024,000	㈱代田工業	R5.11.8	R6.3.1	R6.3.1	給水切替	43箇所				
老朽管布設替工事に伴う給水切替工事 市道上郷204号線他 上郷別府	3,146,000	イゾミ機械販売㈱	R5.11.17	R6.1.24	R6.1.24	給水切替	13箇所				
老朽管布設替工事に伴う給水切替工事 市道1-85号線他 上郷黒田	4,510,000	㈱代田工業	R5.12.21	R6.3.1	R6.3.1	給水切替	18箇所				
配水管布設に伴う給水切替工事 市道松尾167号線他 八幡町	4,477,000	㈱カリス	R6.1.11	R6.3.15	R6.3.15	給水切替	17箇所				
保存工事計	59,558,000										

## 簡易水道事業

## (1) 建設工事の概況(300万円以上)

## (ア) 起債事業

工事名	工事金額(円)	請負業者名	工期			工事内容					
			着手	工期	竣工	種別	口径mm	延長m	仕切弁	消火栓	
程野浄水場膜モジュールユニット更新工事 上村 程野浄水場	9,350,000	中信アスナ(㈱飯田支店)	R5.5.9	R6.1.31	R6.1.17	膜モジュールユニット更新	2基				
起債事業計	9,350,000										

(イ) 単独事業 なし

## (2) 改良工事の概況(300万円以上)

(ア) 起債事業 なし

(イ) 単独事業 なし

## (3) 保存工事の概況(150万円以上)

工事名	工事金額(円)	請負業者名	工期			工事内容					
			着手	工期	竣工	種別	口径mm	延長m	仕切弁	消火栓	
橋梁災害復旧に伴う配水管仮設工事	1,738,000	池端工業㈱	R6.2.13	R6.3.29	R6.3.14	配水管仮設工 ポリエチレン管 L=170.8m					
保存工事計	1,738,000										

### 3 業務

#### (1) 業務量

##### ア 業務量

##### 水道事業

事 項	令和5年度	令和4年度	比 較		備 考
			増 減	比 率	
① 年度末給水区域内人口 (人)	94,000	95,046	△ 1,046	△ 1.1	
② 年度末給水人口 (人)	93,363	94,390	△ 1,027	△ 1.1	
③ 年度末給水戸数 (栓)	44,589	44,486	103	0.2	
④ 年間配水量 (m <sup>3</sup> )	10,228,553	10,329,031	△ 100,478	△ 1.0	
⑤ 1月平均配水量 (m <sup>3</sup> )	852,379	860,753	△ 8,374	△ 1.0	④/12月
⑥ 1日最大配水量 (m <sup>3</sup> )	30,806	31,444	△ 638	△ 2.0	12月30日
⑦ 1日最小配水量 (m <sup>3</sup> )	25,643	25,718	△ 75	△ 0.3	4月15日
⑧ 年間有収水量 (m <sup>3</sup> )	9,024,979	9,106,669	△ 81,690	△ 0.9	
⑨ 1月平均給水量 (m <sup>3</sup> )	752,082	758,889	△ 6,807	△ 0.9	⑧/12月
⑩ 1日1人平均給水量 (ℓ)	264	264	0	0.0	⑧/②/366日
⑪ 有収率 (%)	88.2	88.2	0.0P	-	⑧/④
⑫ 普及率 (%)	99.3	99.3	0.0P	-	②/①

##### 簡易水道事業

事 項	令和5年度	令和4年度	比 較		備 考
			増 減	比 率	
① 年度末給水区域内人口 (人)	1,339	1,446	△ 107	△ 7.4	
② 年度末給水人口 (人)	1,338	1,445	△ 107	△ 7.4	
③ 年度末給水戸数 (栓)	1,051	1,081	△ 30	△ 2.8	
④ 年間配水量 (m <sup>3</sup> )	263,333	261,687	1,646	0.6	
⑤ 1月平均配水量 (m <sup>3</sup> )	21,944	21,807	137	0.6	④/12月
⑥ 1日最大配水量 (m <sup>3</sup> )	946	917	29	3.2	2月20日
⑦ 1日最小配水量 (m <sup>3</sup> )	598	614	△ 16	△ 2.6	10月15日
⑧ 年間有収水量 (m <sup>3</sup> )	144,972	154,236	△ 9,264	△ 6.0	
⑨ 1月平均給水量 (m <sup>3</sup> )	12,081	12,853	△ 772	△ 6.0	⑧/12月
⑩ 1日1人平均給水量 (ℓ)	296	292	4	1.4	⑧/②/366日
⑪ 有収率 (%)	55.1	58.9	△3.8P	-	⑧/④
⑫ 普及率 (%)	99.9	99.9	0.0P	-	②/①

※Pはポイント

イ 用途・口径別栓数及び使用水量  
水道事業

区 分	令和5年度			令和4年度			増減	
	栓数 (栓)	使用水量 (m <sup>3</sup> )	使用水量構成 比率(%)	栓数 (栓)	使用水量 (m <sup>3</sup> )	使用水量構成 比率(%)	栓数 (栓)	使用水量 (m <sup>3</sup> )
一般営業用	44,587	9,024,843	100.0	44,484	9,106,529	100.0	103	△ 81,686
13mm	41,348	7,028,035	77.9	41,217	7,123,974	78.1	131	△ 95,939
20mm	2,100	488,007	5.4	2,132	487,442	5.4	△ 32	565
25mm	744	393,606	4.4	739	381,589	4.2	5	12,017
40mm	270	545,290	6.0	271	543,573	6.0	△ 1	1,717
50mm	100	351,877	3.9	99	345,719	3.8	1	6,158
75mm	24	212,532	2.3	25	218,138	2.4	△ 1	△ 5,606
100mm	1	5,496	0.1	1	6,094	0.1	0	△ 598
浴 場 用	2	136	0.0	2	140	0.0	0	△ 4
合 計	44,589	9,024,979	100.0	44,486	9,106,669	100.0	103	△ 81,690

簡易水道事業

区 分	令和5年度			令和4年度			増減	
	栓数 (栓)	使用水量 (m <sup>3</sup> )	使用水量構成 比率(%)	栓数 (栓)	使用水量 (m <sup>3</sup> )	使用水量構成 比率(%)	栓数 (栓)	使用水量 (m <sup>3</sup> )
一般営業用	1,051	144,972	100.0	1,081	154,236	100.0	△ 30	△ 9,264
13mm	967	112,146	77.4	996	118,997	77.1	△ 29	△ 6,851
20mm	45	8,287	5.7	46	8,246	5.3	△ 1	41
25mm	29	10,656	7.4	29	11,495	7.5	0	△ 839
40mm	7	4,412	3.0	7	4,261	2.8	0	151
50mm	3	9,471	6.5	3	11,237	7.3	0	△ 1,766
合 計	1,051	144,972	100.0	1,081	154,236	100.0	△ 30	△ 9,264

ウ 薬品注入

水道事業

使用薬品名	使用日数	使用総量	使用割合		備 考
			月最大	月平均	
次亜塩素酸ナトリウム	366日	89,291kg	10,335kg	7,441kg	妙琴・砂払・野底・沢城・上久堅・米川 法山浄水場 他28箇所
ポリ塩化アルミニウム	366日	158,010kg	17,658kg	13,168kg	妙琴・沢城・米川・上久堅浄水場
ソーダ灰 (炭酸ナトリウム)	366日	9,589kg	1,597kg	799kg	妙琴・米川浄水場

簡易水道事業

使用薬品名	使用日数	使用総量	使用割合		備 考
			月最大	月平均	
次亜塩素酸ナトリウム	366日	1,697kg	185kg	141kg	和田浄水場他19箇所
ポリ塩化アルミニウム	366日	1,433kg	155kg	119kg	上町・下栗浄水場



## (2) 事業収益に関する事項

(単位:円 消費税抜)

科 目	令和5年度	令和4年度	比 較	
			増 減	比率(%)
01 水道事業収益	1,895,676,439	1,836,410,307	59,266,132	3.2
01 営業収益	1,518,155,411	1,519,795,749	△ 1,640,338	△ 0.1
01 給水収益	1,415,896,447	1,418,008,865	△ 2,112,418	△ 0.1
02 加入金	32,090,000	33,760,000	△ 1,670,000	△ 4.9
03 受託工事収益	843,498	1,513,498	△ 670,000	△ 44.3
04 受託金	57,425,992	55,060,219	2,365,773	4.3
05 その他営業収益	11,899,474	11,453,167	446,307	3.9
02 営業外収益	377,521,028	316,614,558	60,906,470	19.2
01 受取利息及び配当金	1,198,959	1,187,312	11,647	1.0
02 他会計補助金	158,717,171	96,612,324	62,104,847	64.3
04 長期前受金戻入益	213,519,693	216,196,320	△ 2,676,627	△ 1.2
05 資本費繰入収益	459,000	636,478	△ 177,478	△ 27.9
06 雑収益	3,626,205	1,982,124	1,644,081	82.9
03 特別利益	0	0	0	-
01 固定資産売却益	0	0	0	-
02 簡易水道事業収益	88,437,006	89,126,781	△ 689,775	△ 0.8
01 営業収益	27,192,470	27,904,094	△ 711,624	△ 2.6
01 給水収益	26,718,865	27,792,099	△ 1,073,234	△ 3.9
02 加入金	200,000	0	200,000	皆増
05 その他営業収益	273,605	111,995	161,610	144.3
02 営業外収益	61,244,536	61,222,687	21,849	0.0
02 他会計補助金	39,943,000	38,461,006	1,481,994	3.9
04 長期前受金戻入益	17,881,536	18,314,324	△ 432,788	△ 2.4
05 資本費繰入収益	3,420,000	4,447,357	△ 1,027,357	△ 23.1
05 雑収益	0	0	0	-
03 特別利益	0	0	0	-
02 過年度損益修正益	0	0	0	-
計	1,984,113,445	1,925,537,088	58,576,357	3.0

## (3) 事業費用に関する事項

科 目	令和5年度	令和4年度	比 較	
			増 減	比率(%)
01 水道事業費用	1,723,372,921	1,720,031,929	3,340,992	0.2
01 営業費用	1,627,591,679	1,621,140,540	6,451,139	0.4
01 原水及び浄水費	363,802,278	376,094,922	△ 12,292,644	△ 3.3
02 配水及び給水費	200,416,141	188,513,075	11,903,066	6.3
03 受託工事費	843,498	1,513,498	△ 670,000	△ 44.3
04 総係費	165,089,299	160,057,528	5,031,771	3.1
05 減価償却費	870,631,085	858,021,363	12,609,722	1.5
06 資産減耗費	26,809,378	36,940,154	△ 10,130,776	△ 27.4

科 目	令和5年度	令和4年度	比 較	
			増 減	比率(%)
02 営業外費用	84,786,337	90,978,331	△ 6,191,994	△ 6.8
01 支払利息及び企業債取扱諸費	82,289,838	90,143,430	△ 7,853,592	△ 8.7
03 雑支出	2,496,499	834,901	1,661,598	199.0
03 特別損失	10,994,905	7,913,058	3,081,847	38.9
01 固定資産売却損	2,471,920	0	2,471,920	皆増
04 過年度損益修正損	76,890	75,281	1,609	2.1
06 その他特別損失	8,446,095	7,837,777	608,318	7.8
02 簡易水道事業費用	124,829,748	121,063,860	3,765,888	3.1
01 営業費用	120,164,023	115,867,305	4,296,718	3.7
01 原水及び浄水費	42,163,572	41,223,153	940,419	2.3
02 配水及び給水費	7,224,085	4,517,117	2,706,968	59.9
04 総係費	7,095,473	7,062,863	32,610	0.5
05 減価償却費	63,484,693	62,970,783	513,910	0.8
06 資産減耗費	196,200	93,389	102,811	110.1
02 営業外費用	4,665,725	5,188,905	△ 523,180	△ 10.1
01 支払利息及び企業債取扱諸費	4,665,725	5,188,897	△ 523,172	△ 10.1
02 雑支出	0	8	△ 8	皆減
03 特別損失	0	7,650	△ 7,650	皆減
04 過年度損益修正損	0	6,955	△ 6,955	皆減
06 その他特別損失	0	695	△ 695	皆減
計	1,848,202,669	1,841,095,789	7,106,880	0.4

(4)その他主要な事項

ア 量水器保存作業の概況

簡易水道を含む

(単位:件)

口径	新設	開栓	閉栓	故障	検定
13mm	442	2,503	2,874	21	5,854
20mm	17	124	158	1	387
25mm	6	22	23	1	103
40mm	2	10	14	1	7
50mm		5	5		5
75mm					
100mm					1
計	467	2,664	3,074	24	6,357

#### 4 会計

##### (1)重要契約の要旨

(ア)工事(300万円以上)

(消費税込)

水道事業

(単位:円)

工 事 名	金 額	契約日	竣工日	施工業者名
リニア関連事業 配水管布設工事 上郷飯沼	9,394,000	R5.4.27	R5.9.29	(有)畑中工務所
基幹管路耐震化工事 (主)飯島飯田線 大門町	27,511,000	R5.5.29	R5.12.18	高本建設(株)
送水管布設工事 市道1-59号線 座光寺	26,356,000	R5.5.29	R5.11.29	(有)代田工業
配水管布設工事 市道鼎298号線 鼎切石	11,022,000	R5.5.31	R5.10.19	尾曾建設(有)
老朽管布設替工事 市道上郷216号線 上郷別府2	20,669,000	R5.5.31	R6.1.31	(有)竹村工務所
老朽管布設替工事 市道飯田180号線 羽場町5丁目	16,984,000	R5.5.31	R5.10.12	(有)竹村工務所
市道改良に伴う配水管布設替工事 市道山本41号線 山本 箱川	3,047,000	R5.6.7	R5.11.30	尾曾建設(有)
老朽管布設替工事 市道1-13号高羽丸山線他 今宮町1丁目	35,266,000	R5.6.21	R6.3.1	(株)カリス
老朽管布設替工事 市道1-92号上溝橋下土曾川橋線他 上郷飯沼	27,192,000	R5.6.26	R5.12.25	(株)原鉄
老朽管布設替工事 市道1-18号曙線 曙町2	30,052,000	R5.6.28	(繰越)	(有)コスモ建設
米川浄水場非常用発電更新工事 米川 米川浄水場	50,028,000	R5.7.4	R6.2.29	ダイネックス(株)
米川浄水場No.1フロキュレーター更新工事 米川 米川浄水場	7,293,000	R5.7.5	R6.2.29	甲信商事(株)飯田営業所
老朽管布設替に伴う給水切替工事 龍江	4,378,000	R5.7.7	R5.10.31	二吉建設(株)
送水管布設工事 (主)飯島飯田線上郷トンネル 上郷黒田	12,045,000	R5.7.10	R5.11.30	上郷管工(有)
配水管布設に伴う給水切替工事 鼎切石	3,685,000	R5.7.20	R5.10.31	(株)カリス
下久堅受水槽知久平中継ポンプ場送水ポンプ更新工事 下久堅下虎岩 下久堅受水槽	7,370,000	R5.7.26	R6.2.5	中信アスナ(株)飯田支店
老朽管布設替工事 市道上郷204号線他 上郷別府	17,050,000	R5.7.26	R6.1.24	(有)竹村工務所
基幹管路耐震化事業 送水管布設替工事(債務負担) 国道256号線 水神橋	60,000,000	R5.8.1	-	小池建設(株)
老朽管布設替工事 市道1-85号線他 上郷黒田	22,825,000	R5.8.2	R6.3.1	藤井興業(株)
老朽管布設替工事 市道1-19号線他 曙町	24,460,000	R5.8.7	R6.2.16	(有)代田工業
下久堅系伝送装置更新工事 下久堅 柿野沢配水池他3箇所	7,810,000	R5.8.21	R6.2.27	シンク・エンジニアリング(株)中部支店
減圧弁更新工事 追手町 砂払第3減圧弁	24,013,000	R5.8.29	R6.2.16	二吉建設(株)
妙琴浄水場6号ろ過流量計更新工事 鼎切石 妙琴浄水場	4,840,000	R5.9.1	R5.12.22	シンク・エンジニアリング(株)中部支店

工 事 名	金 額	契約日	竣工日	施工業者名
配水池緊急遮断弁整備工事 伊豆木 伊豆木高区配水池・伊豆木特高区配水池	6,325,000	R5.9.11	R6.2.14	甲信商事(株)飯田営業所
配水管布設工事 市道松尾167号線他 八幡町	16,588,000	R5.10.3	(繰越)	(有)コスモ建設
妙琴浄水場自家発電設備更新工事(債務負担) 鼎切石 妙琴浄水場	20,020,000	R5.10.13	-	東陽興業(株)
老朽管布設替に伴う給水切替工事 市道1-19号線他 曙町	7,381,000	R5.10.18	R6.2.16	(有)代田工業
老朽管布設替に伴う給水切替工事 市道1-13号線他 今宮町1丁目	11,682,000	R5.10.25	R6.1.31	(株)カリス
市道災害復旧に伴う配水管布設替工事 市道龍江43号線 龍江一本木	7,458,000	R5.11.6	R6.3.14	宮嘉建設(有)
老朽管布設替に伴う給水切替工事 市道1-18号線 曙町	13,024,000	R5.11.8	R6.3.1	(有)代田工業
老朽管布設替に伴う給水切替工事 市道上郷204号線他 上郷別府	3,146,000	R5.11.17	R6.1.24	イゾミ機械販売(株)
尾林上配水池水位調整弁取替工事 尾林上配水池	3,410,000	R5.11.24	R6.2.29	甲信商事(株)飯田営業所
妙琴浄水場薬品注入施設更新工事(債務負担) 鼎切石 妙琴浄水場	269,940,000	R5.11.20	-	甲信商事(株)飯田営業所
市道改良に伴う配水管布設工事 市道1-31号島垣外宮ヶ洞線 伊賀良三日市場	4,312,000	R5.11.21	R6.3.22	尾曾建設(有)
老朽管布設替に伴う給水切替工事 市道1-85号線他 上郷黒田	4,510,000	R5.12.21	R6.3.1	(有)代田工業
老朽管布設替工事 市道1-35号線 大瀬木	24,101,000	R5.12.25	(繰越)	高本建設(株)
老朽管布設替に伴う舗装本復旧工事 市道龍江47号線 龍江	20,526,000	R5.12.25	R6.3.1	木下建設(株)
大平取水堰堤補修工事 上飯田 大平取水堰堤	6,105,000	R5.12.25	(繰越)	(有)今村工務所
毛呂窪減圧槽水位調整弁取替工事 毛呂窪減圧槽	3,795,000	R5.12.25	R6.2.29	甲信商事(株)飯田営業所
老朽管布設替に伴う舗装本復旧工事 国道153号他 鼎東鼎	7,997,000	R6.1.10	R6.2.29	高本建設(株)
配水管布設に伴う給水切替工事 市道松尾167号線他 八幡町	4,477,000	R6.1.11	R6.3.15	(株)カリス
基幹管路耐震化に伴う舗装本復旧工事 市道1-11号線他 高羽町5、6丁目	10,549,000	R6.1.15	R6.3.1	高本建設(株)
送水管布設工事 市道竜丘210号線他 時又	35,420,000	R6.1.15	(繰越)	(株)カリス
用排水施設補修に伴う配水管布設替工事 島田井 鼎中平	6,413,000	R6.1.31	(繰越)	(株)三六組
市道改良に伴う送水管布設替工事 市道2-49号長野原線 竜丘 時又	8,492,000	R6.3.18	(繰越)	(有)北原土木
合 計	948,961,000		45件	

簡易水道事業

工 事 名	金 額	契約日	竣工日	施工業者名
程野浄水場膜モジュールユニット更新工事 上村 程野浄水場	9,350,000	R5.5.9	R6.1.17	中信アスナ(株)飯田支店
合 計	9,350,000		1件	

(イ)委託料(300万円以上)

(消費税込)

水道事業

(単位:円)

工事名	金額	契約日	完了日	施工業者名
上下水道料金等徴収業務委託 (債務負担)	41,795,820	H30.8.27	R5.9.30	伊坪ビジネス(株)
浄水場・配水池及び関連施設維持管理業務委託 (債務負担)	225,852,000	R2.12.21	-	シンク・エンジニアリング(株)中 部支店
水道水質検査業務委託	29,128,000	R5.4.1	R6.3.31	(財)中部公衆医学研究所
検満メーター取替業務 松尾上溝2904-2 他1,416件	5,743,485	R5.4.1	R5.10.20	飯田管工事業協同組合
検満メーター取替業務 桜町1丁目27 他825件	3,463,119	R5.4.1	R5.11.20	飯田管工事業協同組合
検満メーター取替業務 松尾水城5590-2 他1,007件	4,159,199	R5.4.1	R5.12.20	飯田管工事業協同組合
妙琴浄水場汚泥処理業務	30,357,723	R5.4.27	R6.2.29	(株)南信サービス
入野・大瀬木配水池関連事業 配水系統切替方法検討業務委託	10,439,000	R5.6.6	R6.2.29	横浜ウォーター(株)
宮崎橋水管橋橋台詳細設計業務	3,740,000	R5.7.18	R5.12.27	新日本設計(株)飯田営業所
時又配水池撤去詳細設計業務委託	8,679,000	R5.7.18	R6.2.29	(株)新光コンサルタント長野 事務所
風越貯水池耐震診断業務委託	9,427,000	R5.8.25	R6.1.31	中日本建設コンサルタント (株)長野事務所
野底川水管橋詳細設計業務委託	18,117,000	R5.9.4	(繰越)	新日本設計(株)飯田営業所
上下水道料金等徴収業務委託 (債務負担)	45,756,150	R5.9.22	-	伊坪ビジネス(株)
沢城中継ポンプ場詳細設計業務委託	12,375,000	R5.10.20	(繰越)	新日本設計(株)飯田営業所
沢城中継ポンプ場用地地質調査業務委託	3,014,000	R5.10.26	R6.1.31	(株)長姫
山の田沢川水管橋用地地質調査業務委託	4,092,000	R5.12.4	(繰越)	日本総合建設(株)飯田営業 所
山の田沢川水管橋詳細設計業務委託	6,611,000	R5.12.4	(繰越)	(株)オリンピアコンサルタント 長野営業所
合計	462,749,496		17件	

簡易水道事業

工事名	金額	契約日	完了日	施工業者名
浄水場・配水池及び関連施設維持管理業務委託 (債務負担)	18,843,000	R2.12.21	-	シンク・エンジニアリング(株)中 部支店
水道水質検査業務委託	17,446,000	R5.4.1	R6.3.31	(財)中部公衆医学研究所
上町浄水場更新詳細設計業務委託 上村 上町浄水場	7,381,000	R5.5.26	R6.1.31	中央コンサルタンツ(株)飯田營 業所
下栗浄水場更新詳細設計業務委託 上村 下栗浄水場	6,171,000	R5.5.26	R6.1.31	中日本建設コンサルタント(株) 長野事務所
合計	49,841,000		4件	

(ウ)用地購入等(300万円以上) なし

(2) 企業債及び一時借入金の概況

ア 企業債

(単位:円)

区 分	前年度末残高	本年度借入額	本年度償還額	本年度末残高	備 考
上水道事業債	6,555,392,843	609,800,000	500,550,865	6,664,641,978	
簡易水道事業債	377,675,743	21,000,000	34,035,246	364,640,497	
合 計	6,933,068,586	630,800,000	534,586,111	7,029,282,475	

イ 一時借入金

該当事項なし

(3) その他会計経理に関する主要事項

該当事項なし

5 その他

他会計補助金等の使途について

(1) 他会計補助金等(収益的収入)の使途については、消火栓の維持管理に要する経費に4,165,700円、能登半島災害復旧支援活動に要する経費に1,578,920円(特定収入)、統合簡易水道に係る企業債の利子、統合簡易水道に係る減価償却費及び企業職員に係る児童手当に要する経費等に200,960,251円(特定収入以外)をそれぞれ充当した。

(2) 他会計補助金等(資本的収入)の使途については、消火栓の設置に要する経費、他事業関連送配水管布設替に要する経費等に 34,456,110円(特定収入)、人件費に 576,000円(特定収入以外)をそれぞれ充当した。

## 令和5年度 飯田市水道事業会計キャッシュ・フロー計算書

(令和5年4月1日から令和6年3月31日まで)

円

1. 営業活動によるキャッシュ・フロー	
当年度純利益	135,910,776
資本費繰入収益	△ 3,879,000
減価償却費	934,115,778
資産減耗費・固定資産売却代金	28,004,579
引当金の増減	317,404
長期前受金戻入額	△ 231,401,229
その他特別費用	4,143,920
たな卸資産の増減	△ 173,845
未収金の増減	△ 8,536,404
未払金の増減	△ 259,562
前受金の増減	△ 548,249
前払金の増減	△ 36,983,000
下水道料金預り金の増減	△ 2,648,306
預り金の増減	△ 1,786,714
有価証券評価損	8,080,000
受取利息	△ 1,198,959
支払利息等	86,955,563
小計	910,112,752
受取利息の受領額	1,198,959
支払利息等の支払額	△ 86,955,563
営業活動によるキャッシュ・フロー	824,356,148
2. 投資活動によるキャッシュ・フロー	
固定資産の取得、建設改良事業実施額	△ 1,144,670,409
工事負担金の収入	19,814,710
他会計補助金収入	576,000
他会計からの補償金収入	14,641,400
受贈財産の取得	20,850
一般会計からの繰入金による収入	3,879,000
投資活動によるキャッシュ・フロー	△ 1,105,738,449
3. 財務活動によるキャッシュ・フロー	
企業債の発行	630,800,000
企業債の償還	△ 534,586,111
他会計からの出資	265,227,000
財務活動によるキャッシュ・フロー	361,440,889
資金増減額	80,058,588
資金期首残高	1,505,504,844
資金期末残高	1,585,563,432

令和5年度 飯田市水道事業  
収益費用明細書

(単位:円 消費税抜)

款	項	目	節	金額	備考
水道事業収益				1,895,676,439	
	営業収益			1,518,155,411	
		給水収益		1,415,896,447	
			水道料金	1,415,896,447	
		加入金		32,090,000	
			加入者負担金	32,090,000	
		受託工事収益		843,498	
			受託工事収益	843,498	
		受託金		57,425,992	
			下水道事務受託金	54,982,628	
			その他受託金	2,443,364	
		その他営業収益		11,899,474	
			手数料	7,831,674	
			負担金	4,067,800	
	営業外収益			377,521,028	
		受取利息及び配当金		1,198,959	
			預金利息	598,959	
			有価証券利息	600,000	
		他会計補助金		158,717,171	
			他会計補助金	158,717,171	
		長期前受金戻入益		213,519,693	
			受贈財産評価額	2,202,227	
			国庫補助金	104,209,914	
			工事負担金	49,533,353	
			他会計補助金	98,499	
			補償金	56,781,631	
			その他長期前受金	694,069	
		資本費繰入収益		459,000	
			資本費繰入収益	459,000	
		雑収益		3,626,205	
			賃貸料	1,224,905	
			不用品売却収益	237,250	
			その他雑収益	2,164,050	
	特別利益			0	
簡易水道事業収益				88,437,006	
	営業収益			27,192,470	
		給水収益		26,718,865	
			水道料金	26,718,865	
		加入金		200,000	
			加入者負担金	200,000	
		その他営業収益		273,605	
			手数料	175,705	
			負担金	97,900	



(単位:円 消費税抜)

款	項	目	節	金額	備考
	営業外収益			61,244,536	
		他会計補助金		39,943,000	
			他会計補助金	39,943,000	
		長期前受金戻入益		17,881,536	
			国庫補助金	11,994,993	
			補償金	5,886,543	
		資本費繰入収益		3,420,000	
			資本費繰入収益	3,420,000	
		雑収益		0	
		計		1,984,113,445	

(単位:円 消費税抜)

款	項	目	節	金額	備考
水道事業費用				1,723,372,921	
	営業費用			1,627,591,679	
		原水及び浄水費		363,802,278	
			給料	4,825,800	予算額 4,905,000
			手当	2,261,822	予算額 2,392,000
			賞与引当金繰入額	730,262	
			法定福利費	1,498,055	予算額 1,565,000
			法福引当金繰入額	145,311	
			光熱水費	38,423	
			通信運搬費	5,942,558	
			委託料	263,117,930	
			手数料	69,920	
			賃借料	2,884,455	
			修繕費	4,320,000	
			負担金	5,888,207	
			動力費	72,064,535	
			工事請負費	15,000	
		配水及び給水費		200,416,141	
			給料	27,023,400	予算額 28,178,000
			手当	13,648,063	予算額 17,445,000
			賞与引当金繰入額	3,900,106	
			報酬	9,737,039	予算額 10,923,000
			法定福利費	9,619,532	予算額 10,640,000
			法福引当金繰入額	776,062	
			旅費	181,092	
			備消耗品費	960,469	
			印刷製本費	193,000	
			委託料	31,690,030	
			賃借料	1,841,999	
			修繕費	20,940,398	
			材料費	1,708,765	
			工事請負費	78,196,186	

(単位:円 消費税抜)

款	項	目	節	金額	備考
		受託工事費		843,498	
		総係費		165,089,299	
			給料	20,474,400	予算額 20,475,000
			手当	10,361,362	予算額 10,742,000
			賞与引当金繰入額	2,919,207	
			報酬	3,485,050	予算額 3,498,000
			法定福利費	7,036,678	予算額 7,593,000
			法福引当金繰入額	580,880	
			旅費	882,664	
			報償費	1,044,350	
			被服費	186,070	
			備消耗品費	2,144,810	
			燃料費	906,290	
			印刷製本費	689,285	
			通信運搬費	619,799	
			広告料	10,000	
			委託料	90,877,289	
			手数料	2,514,745	
			賃借料	203,692	
			修繕費	1,024,415	
			研修費	311,002	
			厚生費	113,167	
			負担金	15,426,262	
			保険料	2,393,628	
			公課費	124,800	
			その他引当繰入額	759,454	
		減価償却費		870,631,085	
			有形固定資産減価償却費	850,844,869	
			無形固定資産減価償却費	19,786,216	
		資産減耗費		26,809,378	
			固定資産除却費	26,587,378	
			たな卸資産減耗費	222,000	
	営業外費用			84,786,337	
		支払利息及び企業債取扱諸費		82,289,838	
			企業債利息	82,289,838	
		雑支出		2,496,499	
			その他雑支出	2,496,499	
	特別損失			10,994,905	
		固定資産売却損		2,471,920	
			固定資産売却損	2,471,920	
		過年度損益修正損		76,890	
			過年度損益修正損	76,890	
		その他特別損失		8,446,095	
			その他特別損失	8,446,095	

(単位:円 消費税抜)

款	項	目	節	金額	備考
簡易水道事業費用				124,829,748	
	営業費用			120,164,023	
		原水及び浄水費		42,163,572	
			手当	281,986	予算額 282,000
			報酬	1,708,029	予算額 1,886,000
			法定福利費	303,864	予算額 359,000
			備消耗品費	45,828	
			通信運搬費	52,948	
			委託料	33,653,000	
			手数料	7,360	
			賃借料	1,517,041	
			修繕費	543,000	
			動力費	4,050,516	
		配水及び給水費		7,224,085	
			備消耗品費	41,730	
			印刷製本費	17,000	
			委託料	614,550	
			修繕費	2,403,415	
			材料費	1,390	
			工事請負費	4,146,000	
		総係費		7,095,473	
			燃料費	236,152	
			手数料	3,600	
			修繕費	221,131	
			負担金	6,346,496	
			保険料	256,294	
			公課費	31,800	
		減価償却費		63,484,693	
			有形固定資産減価償却	63,143,721	
			無形固定資産減価償却	340,972	
		資産減耗費		196,200	
			固定資産除却費	196,200	
	営業外費用			4,665,725	
		支払利息及び企業債取扱諸費		4,665,725	
			企業債利息	4,665,725	
	特別損失			0	
		計		1,848,202,669	

令和5年度 飯田市水道事業  
資本の収支明細書

(単位:円 消費税込)

款	項	目	節	金額	備考
水道事業資本の収入				897,461,811	
	企業債			609,800,000	
		企業債		609,800,000	
			上水道事業債	609,800,000	
	負担金			19,814,710	
		他会計負担金		19,814,710	
			他会計負担金	19,814,710	R4→R5繰越1,482,794円含む
	補助金			576,000	
		他会計補助金		576,000	
			他会計補助金	576,000	
	補償金			14,641,400	
		補償金		14,641,400	
			補償金	14,641,400	
	出資金			251,629,000	
		出資金		251,629,000	
			出資金	251,629,000	
	固定資産売却代金			1,000,701	
		固定資産売却代金		1,000,701	
			固定資産売却代金	1,000,701	
簡易水道事業資本の収入				34,598,000	
	企業債			21,000,000	
		企業債		21,000,000	
			簡易水道事業債	21,000,000	
	出資金			13,598,000	
		出資金		13,598,000	
			出資金	13,598,000	
計				932,059,811	

(単位:円 消費税込)

款	項	目	節	金額	備考
水道事業資本的支出				1,742,275,295	
	建設改良費			1,241,724,430	
		拡張費		648,348,000	
			拡張費	648,348,000	R4→R5繰越33,558,000円含む
		改良費		521,023,375	
			原水及び浄水費	70,477,000	
			配水及び給水費	450,546,375	R4→R5繰越75,469,000円含む
		設備費		22,838,304	
			設備費	22,838,304	
		事務費		49,514,751	
			給料	23,019,300	予算額 23,183,000
			手当	14,463,792	予算額 15,958,000
			法定福利費	7,423,517	予算額 7,711,000
			旅費	211,720	
			備消耗品費	415,691	
			研修費	54,000	
			その他事務費	3,926,731	
	企業債償還金			500,550,865	
		企業債償還金		500,550,865	
			元金償還金	500,550,865	
簡易水道事業資本的支出				57,930,546	
	建設改良費			23,895,300	
		拡張費		14,072,300	
			拡張費	14,072,300	
		改良費		9,350,000	
			原水及び浄水費	9,350,000	
			配水及び給水費	0	
		設備費		473,000	
			設備費	473,000	
	企業債償還金			34,035,246	
		企業債償還金		34,035,246	
			元金償還金	34,035,246	
計				1,800,205,841	

令和5年度 飯田市水道事業固定資産明細書

1 有形固定資産

(単位:円)

資産の種類	年度当初の 現在高	当年度増加額	当年度減少額	年度末現在高	減価償却累計額		年度末 償却未済高	備 考
					当年度償却額	累計		
土地	1,235,098,109	26,805	3,453,921	1,231,670,993	0	0	1,231,670,993	
建物	1,786,090,148	0	0	1,786,090,148	34,045,669	0	1,425,370,233	
構築物	36,125,594,664	389,852,854	75,750,731	36,439,696,787	725,627,841	50,442,224	18,057,307,936	
機械及び装置	4,143,920,854	131,326,069	6,106,524	4,269,140,399	151,891,300	5,658,153	1,842,566,761	
車両運搬具	23,496,189	0	0	23,496,189	823,670	0	3,089,645	
工具器具及び備品	18,049,989	305,000	2,053,400	16,301,589	1,960,110	1,026,700	8,568,974	
建設仮勘定	774,814,484	641,013,153	22,270,241	1,393,557,396	0	0	1,393,557,396	
合 計	44,107,064,437	1,162,523,881	109,634,817	45,159,953,501	914,348,590	57,127,077	23,962,131,938	

2 無形固定資産

(単位:円)

資産の種類	年度当初の 現在高	当年度増加額	当年度減少額	年度減価償却高	年度末現在高	備 考
施設利用権	36,511,365	0	0	1,221,366	35,289,999	
電話加入権	9,000	0	0	0	9,000	6件
ソフトウェア	70,381,510	14,770,000	0	20,217,822	64,933,688	増:水道施設地図情報システム
合 計	106,901,875	14,770,000	0	21,439,188	100,232,687	

令和5年度 飯田市水道事業企業債明細書

1. 水道事業  
了 水道事業債

種 類	発行年月日	発行総額	償 還 高		未償還残高	利 率	償 還 終 期	備 考
			当年度償還額	償還高累計				
平成 5 年度 政府資金	6.3.23	175,000,000	10,445,527	175,000,000	0	3.65	令和 6.3.1	
" 6 "	7.3.27	204,400,000	12,839,186	190,956,851	13,443,149	4.65	" 7.3.1	
" 7 "	8.3.14	211,900,000	11,296,737	188,219,190	23,680,810	3.15	" 8.3.1	
" 8 "	9.3.25	200,700,000	10,106,371	168,638,769	32,061,231	2.80	" 9.3.1	
" 9 "	10.3.25	191,500,000	8,951,446	153,764,230	37,735,770	2.10	" 10.3.1	
" 10 "	11.3.25	156,000,000	7,141,286	117,967,595	38,032,405	2.10	" 11.3.1	
" 11 "	12.3.24	209,900,000	9,364,104	149,627,685	60,272,315	2.00	" 12.3.1	
" 12 "	13.3.26	292,700,000	12,595,752	198,678,542	94,021,458	1.60	" 13.3.1	
" 13 "	14.3.25	284,700,000	12,283,032	185,992,418	98,707,582	0.10	" 14.3.1	利率見直し方式(10年毎)
" 14 "	15.3.25	214,200,000	8,858,053	132,864,320	81,335,680	0.40	" 15.3.1	"
" 15 "	16.3.25	122,000,000	5,025,925	70,049,406	51,950,594	0.60	" 16.3.1	"
" 16 "	17.3.25	47,500,000	1,918,270	23,529,046	23,970,954	2.10	" 17.3.1	
" 18 "	18.7.27	110,000,000	4,335,556	49,040,054	60,959,946	2.40	" 18.3.25	
" 18 "	19.3.26	247,500,000	9,586,187	102,814,969	144,685,031	2.10	" 19.3.1	
" 19 "	20.3.25	187,500,000	7,112,124	70,627,864	116,872,136	2.10	" 20.3.1	
" 20 "	21.3.25	140,000,000	5,242,273	48,217,338	91,782,662	1.90	" 21.3.1	
" 21 "	22.3.25	120,000,000	4,365,501	36,192,416	83,807,584	2.10	" 22.3.1	
" 22 "	23.3.25	101,000,000	3,641,562	27,292,358	73,707,642	1.90	" 23.3.1	
令和 4 "	5.3.27	224,600,000	0	0	224,600,000	1.30	" 35.3.1	
小 計		3,441,100,000	145,108,892	2,089,473,051	1,351,626,949			
平成 7 年度 公庫債	8.3.29	41,300,000	2,561,753	41,300,000	0	3.50	令和 6.3.20	
" 7 "	8.3.29	100,000,000	6,202,792	100,000,000	0	3.50	" 6.3.20	
" 8 "	9.3.28	33,800,000	1,924,591	31,819,192	1,980,808	2.90	" 7.3.20	
" 8 "	9.3.28	100,000,000	5,694,055	94,139,620	5,860,380	2.90	" 7.3.20	
" 9 "	10.3.25	27,700,000	1,451,137	24,700,715	2,999,285	2.20	" 8.3.20	
" 9 "	10.3.25	100,000,000	5,238,761	89,172,254	10,827,746	2.20	" 8.3.20	
" 10 "	11.3.24	14,100,000	717,646	11,854,875	2,245,125	2.10	" 9.3.20	
" 10 "	11.3.24	65,100,000	3,313,390	54,734,215	10,365,785	2.10	" 9.3.20	
" 11 "	12.3.22	91,900,000	4,553,125	72,753,741	19,146,259	2.00	" 10.3.20	
" 11 "	12.3.22	30,200,000	1,496,240	23,908,193	6,291,807	2.00	" 10.3.20	
" 12 "	13.3.22	41,500,000	1,984,708	31,056,492	10,443,508	1.70	" 11.3.20	
" 12 "	13.3.22	80,900,000	3,868,985	60,541,448	20,358,552	1.70	" 11.3.20	

種 類	発行年月日	発行総額	償 還 高		未償還残高	利 率	償 還 終 期	備 考
			当年度償還額	償還高累計				
平成12年度 公庫債	平成 13.3.22	104,900,000	5,016,767	78,501,830	26,398,170	1.70	令和 11.3.20	
" 13 "	" 14.3.22	155,300,000	7,454,025	106,982,628	48,317,372	2.20	" 12.3.20	
" 14 "	" 15.3.25	65,800,000	3,007,066	43,578,608	22,221,392	1.35	" 13.3.20	
" 16 "	" 17.3.30	42,500,000	1,908,291	23,406,659	19,093,341	2.10	" 15.3.20	
" 17 "	" 18.3.30	125,000,000	5,496,011	63,582,522	61,417,478	2.00	" 16.3.20	
" 18 "	" 18.7.28	55,000,000	2,418,641	27,357,571	27,642,429	2.40	" 16.3.20	
" 23 "	" 24.3.27	76,500,000	2,743,972	18,267,167	58,232,833	1.70	" 24.3.20	
" 24 "	" 25.3.26	200,000,000	7,163,751	41,419,788	158,580,212	1.50	" 25.3.20	
" 25 "	" 26.3.25	53,000,000	1,886,552	9,174,987	43,825,013	1.40	" 26.3.20	
" 26 "	" 27.3.24	31,300,000	1,120,020	4,400,789	26,899,211	1.20	" 27.3.20	
" 27 "	" 28.3.24	65,600,000	2,494,564	7,446,475	58,153,525	0.50	" 28.3.20	
" 28 "	" 29.3.23	113,200,000	4,235,266	8,445,234	104,754,766	0.60	" 29.3.20	
" 29 "	" 30.3.26	490,400,000	18,238,237	18,238,237	472,161,763	0.60	" 30.3.20	
" 30 "	" 31.3.25	685,800,000	0	0	685,800,000	0.50	" 31.3.20	
令和元 年	令和 2.2.27	547,700,000	0	0	547,700,000	0.30	" 31.9.20	
" 2 "	" 3.3.25	385,900,000	0	0	385,900,000	0.50	" 33.3.20	
" 3 "	" 4.3.24	146,800,000	0	0	146,800,000	0.70	" 34.3.20	
" 3 "	" 5.3.23	64,000,000	0	0	64,000,000	1.30	" 35.3.20	
" 5 "	" 6.3.25	195,600,000	0	0	195,600,000	0.80	" 21.3.20	
" 5 "	" 6.3.25	414,200,000	0	0	414,200,000	1.40	" 36.3.20	
小 計		4,745,000,000	102,190,346	1,086,783,240	3,658,216,760			
令和4年度 民間資金	令和 5.3.30	163,500,000	0	0	163,500,000	0.45	令和 35.3.20	
小 計		163,500,000	0	0	163,500,000			
合 計		8,349,600,000	247,299,238	3,176,256,291	5,173,343,709			

イ 統合簡易水道事業債

種 類	発行年月日	発行総額	償 還 高		未償還残高	利 率	償 還 終 期	備 考
			当年度償還額	償還高累計				
平成5年度 政府資金	平成 6.3.23	13,700,000	817,736	13,700,000	0	3.65	令和 6.3.1	
" 5 "	" 6.5.27	280,500,000	17,842,893	280,500,000	0	4.30	" 6.3.25	
" 6 "	" 7.3.27	29,800,000	1,871,858	27,840,089	1,959,911	4.65	" 7.3.1	
" 6 "	" 7.5.26	335,700,000	19,673,858	315,261,408	20,438,592	3.85	" 7.3.25	
" 7 "	" 8.5.27	601,600,000	32,736,140	532,721,762	68,878,238	3.40	" 8.3.25	
" 8 "	" 9.5.26	486,000,000	24,107,781	409,824,929	76,175,071	2.60	" 9.3.25	
" 9 "	" 10.5.25	614,300,000	28,518,047	494,379,305	119,920,695	2.00	" 10.3.25	
" 10 "	" 11.3.25	43,800,000	2,005,053	33,121,671	10,678,329	2.10	" 11.3.1	
" 10 "	" 11.5.25	383,300,000	17,132,885	293,146,963	90,153,037	1.70	" 11.3.25	



種 類	発行年月日	発行総額	償 還 高		未償還残高	利 率	償 還 終 期	備 考	
			当年度償還額	償還高累計					
平成11年度 政府資金	12.3.24	28,300,000	1,262,525	20,173,718	8,126,282	2.00	令和12.3.1	利率見直し方式(10年毎)	
" 11 "	12.5.26	307,500,000	13,718,256	219,202,063	88,297,937	2.00	" 12.3.25		
" 12 "	13.3.26	163,900,000	7,053,104	111,251,837	52,648,163	1.60	" 13.3.1		
" 12 "	13.5.25	202,600,000	8,718,481	137,520,576	65,079,424	1.60	" 13.3.25		
" 13 "	14.3.25	39,600,000	1,708,493	25,870,389	13,729,611	0.10	" 14.3.1		
" 13 "	14.5.20	140,700,000	6,056,904	92,026,162	48,673,838	0.10	" 14.3.25		
" 14 "	15.3.25	59,800,000	2,472,976	37,092,842	22,707,158	0.40	" 15.3.1		
" 14 "	15.5.26	106,800,000	4,384,966	66,536,729	40,263,271	0.40	" 15.3.25		
" 15 "	16.3.25	59,900,000	2,467,646	34,393,108	25,506,892	0.60	" 16.3.1		
" 15 "	16.5.27	183,200,000	7,563,854	105,016,032	78,183,968	0.60	" 16.3.25		
" 16 "	17.5.27	146,200,000	5,904,558	72,867,549	73,332,451	2.00	" 17.3.25		
" 17 "	18.5.26	63,000,000	2,486,058	28,278,260	34,721,740	2.30	" 18.3.25		
" 18 "	19.5.24	143,300,000	5,550,305	59,528,829	88,771,171	2.10	" 19.3.25		
" 19 "	20.5.27	94,900,000	3,588,636	35,469,050	59,430,950	2.20	" 20.3.25		
" 20 "	21.5.26	75,000,000	2,786,036	25,406,296	49,593,704	2.10	" 21.3.25		
" 21 "	22.5.26	87,500,000	3,199,148	26,624,351	60,875,649	2.00	" 22.3.25		
小 計		4,690,900,000	223,628,197	3,497,753,918	1,193,146,082				
平成13年度 公庫債	14.3.22	71,200,000	3,417,427	49,048,057	22,151,943	2.20	令和12.3.20		利率見直し方式(10年毎)
" 13 "	14.5.20	18,000,000	857,000	12,483,891	5,516,109	2.00	" 12.3.20		
" 14 "	15.3.25	28,400,000	1,295,679	18,844,536	9,555,464	1.30	" 13.3.20		
" 14 "	15.5.20	58,800,000	2,654,775	39,456,251	19,343,749	1.00	" 13.3.20		
" 15 "	16.3.30	9,500,000	433,733	5,718,389	3,781,611	1.90	" 14.3.20		
" 15 "	16.3.30	19,600,000	894,860	11,797,939	7,802,061	1.90	" 14.3.20		
" 15 "	16.5.20	60,100,000	2,755,515	35,855,285	24,244,715	2.10	" 14.3.20		
" 15 "	16.5.20	28,900,000	1,325,032	17,241,559	11,658,441	2.10	" 14.3.20		
" 16 "	17.5.27	23,600,000	1,057,300	13,128,198	10,471,802	1.90	" 15.3.20		
" 16 "	17.5.27	61,300,000	2,746,291	34,099,936	27,200,064	1.90	" 15.3.20		
" 17 "	18.5.30	78,900,000	3,469,729	39,467,268	39,432,732	2.30	" 16.3.20		
" 18 "	19.5.30	6,000,000	258,382	2,771,229	3,228,771	2.10	" 17.3.20		
" 18 "	19.5.30	104,400,000	4,495,842	48,219,359	56,180,641	2.10	" 17.3.20		
" 19 "	20.5.29	43,100,000	1,814,190	17,930,932	25,169,068	2.20	" 18.3.20		
" 20 "	21.5.28	52,000,000	2,147,675	19,584,984	32,415,016	2.10	" 19.3.20		
小 計		663,800,000	29,623,430	365,647,813	298,152,187				
合 計		5,354,700,000	253,251,627	3,863,401,731	1,491,298,269				
総 計		13,704,300,000	500,550,865	7,039,658,022	6,664,641,978				

令和5年度 飯田市水道事業企業債明細書

2. 簡易水道事業  
了 簡易水道事業債

種 類	発行年月日	発行総額	償 還 高		未償還残高	利 率	償 還 終 期	備 考
			当年度償還額	償還高累計				
平成 5 年度 政府資金	6.5.27	12,000,000	763,332	12,000,000	0	4.30	令和	
" 6 " "	7.5.26	7,600,000	445,402	7,137,285	462,715	3.85	"	6.3.25
" 8 " "	9.5.26	33,000,000	1,636,948	27,827,618	5,172,382	2.60	"	7.3.25
" 8 " "	9.5.26	30,400,000	1,507,976	25,635,140	4,764,860	2.60	"	9.3.25
" 9 " "	10.5.25	49,800,000	2,311,897	40,078,281	9,721,719	2.00	"	9.3.25
" 9 " "	10.5.25	7,668,906	408,529	5,951,014	1,717,892	2.00	"	10.3.25
" 10 " "	11.5.25	54,100,000	2,418,182	41,375,557	12,724,443	1.70	"	11.3.25
" 11 " "	11.9.24	54,700,000	2,478,008	40,105,725	14,594,275	2.10	"	11.9.1
" 11 " "	12.5.26	35,200,000	1,570,350	25,092,398	10,107,602	2.00	"	12.3.25
" 12 " "	12.9.25	33,300,000	1,470,878	22,991,492	10,308,508	2.00	"	12.9.1
" 13 " "	13.10.30	37,700,000	1,632,417	24,364,178	13,335,822	2.00	"	13.9.25
" 14 " "	14.7.30	31,200,000	1,333,628	19,572,424	11,627,576	1.90	"	14.3.25
" 14 " "	15.5.26	6,200,000	254,239	3,806,136	2,393,864	0.90	"	15.3.25
" 14 " "	15.5.26	9,000,000	369,056	5,525,034	3,474,966	0.90	"	15.3.25
" 15 " "	16.5.27	16,800,000	692,784	9,014,636	7,785,364	2.10	"	16.3.25
" 15 " "	16.5.27	10,100,000	416,495	5,419,513	4,680,487	2.10	"	16.3.25
" 16 " "	17.5.27	3,600,000	145,393	1,794,276	1,805,724	2.00	"	17.3.25
" 16 " "	17.5.27	7,700,000	310,979	3,837,756	3,862,244	2.00	"	17.3.25
" 17 " "	18.5.26	2,400,000	94,707	1,077,267	1,322,733	2.30	"	18.3.25
" 20 " "	21.5.26	26,700,000	991,828	9,044,641	17,655,359	2.10	"	21.3.25
" 22 " "	23.5.26	17,800,000	645,578	4,854,745	12,945,255	1.80	"	23.3.25
小 計		486,968,906	21,898,606	336,505,116	150,463,790			
平成 13 年度 公庫債	14.5.30	11,600,000	552,289	8,045,174	3,554,826	2.00	令和	12.3.20
" 15 " "	16.5.28	8,100,000	371,376	4,832,410	3,267,590	2.10	"	14.3.20
" 16 " "	17.5.27	2,000,000	89,602	1,112,558	887,442	1.90	"	15.3.20
" 16 " "	17.5.27	1,300,000	58,241	723,162	576,838	1.90	"	15.3.20
" 16 " "	17.5.27	2,700,000	120,962	1,501,956	1,198,044	1.90	"	15.3.20
" 17 " "	18.5.30	1,900,000	83,555	950,415	949,585	2.30	"	16.3.20
" 21 " " 機構資金	22.5.28	36,000,000	1,316,221	10,954,018	25,045,982	2.00	"	22.3.20
" 23 " "	24.5.24	7,300,000	263,629	1,760,145	5,539,855	1.60	"	24.3.20
" 24 " "	25.5.23	5,300,000	191,306	1,108,806	4,191,194	1.40	"	25.3.20
" 26 " "	26.7.30	5,000,000	177,977	865,565	4,134,435	1.40	"	26.3.20
" 27 " "	28.5.26	3,500,000	388,887	1,940,555	1,559,445	0.10	"	10.3.20

種 類	発行年月日	発行総額	償 還 高		未償還残高	利 率	償 還 終 期	備 考
			当年度償還額	償還高累計				
平成 28 年度 機構資金	29.3.23	6,000,000	224,484	447,627	5,552,373	0.60	令和	
" 29 "	30.3.26	3,800,000	421,969	1,265,527	2,534,473	0.03	"	
" 30 "	31.3.25	3,300,000	0	0	3,300,000	0.50	"	
令和 元 "	2.2.27	9,900,000	1,237,425	3,093,495	6,806,505	0.003	"	
" 2 "	4.3.24	5,500,000	0	0	5,500,000	0.70	"	
" 3 "	4.3.24	20,700,000	0	0	20,700,000	0.08	"	
" 3 "	4.3.24	7,300,000	0	0	7,300,000	0.70	"	
" 4 "	5.3.23	4,200,000	0	0	4,200,000	0.60	"	
" 4 "	5.3.30	14,000,000	0	0	14,000,000	1.30	"	
" 5 "	6.3.25	4,000,000	0	0	4,000,000	0.40	"	
" 5 "	6.3.25	6,500,000	0	0	6,500,000	0.90	"	
小 計		169,900,000	5,497,923	38,601,413	131,298,587			
合 計		656,868,906	27,396,529	375,106,529	281,762,377			

イ 過疎対策事業債

種 類	発行年月日	発行総額	償 還 高		未償還残高	利 率	償 還 終 期	備 考
			当年度償還額	償還高累計				
平成 23 年度 政府資金	24.3.26	17,800,000	2,041,527	17,800,000	0	0.80	令和	
" 24 "	24.12.25	7,300,000	828,200	6,884,036	415,964	0.60	"	
" 25 "	26.3.25	5,300,000	594,750	4,101,552	1,198,448	0.50	"	
" 26 "	26.10.28	5,000,000	559,686	3,588,495	1,411,505	0.50	"	
" 27 "	28.5.26	3,500,000	388,887	1,940,555	1,559,445	0.10	"	
" 29 "	30.3.26	6,000,000	666,266	1,998,199	4,001,801	0.03	"	
" 29 "	30.3.26	3,800,000	421,969	1,265,527	2,534,473	0.03	"	
" 30 "	31.3.25	3,300,000	0	0	3,300,000	0.50	"	
令和 元 "	2.2.27	9,100,000	1,137,432	2,843,516	6,256,484	0.003	"	
" 2 "	4.3.24	5,500,000	0	0	5,500,000	0.70	"	
" 2 "	4.3.24	20,700,000	0	0	20,700,000	0.08	"	
" 3 "	4.3.24	7,300,000	0	0	7,300,000	0.70	"	
" 4 "	5.3.23	4,200,000	0	0	4,200,000	0.60	"	
" 4 "	5.3.30	14,000,000	0	0	14,000,000	1.30	"	
" 5 "	6.3.25	4,000,000	0	0	4,000,000	0.40	"	
" 5 "	6.3.25	6,500,000	0	0	6,500,000	0.90	"	
小 計		123,300,000	6,638,717	40,421,880	82,878,120			
総 計		780,168,906	34,035,246	415,528,409	364,640,497			

付)水道事業利率別残高明細

(単位:円)

項目	起債前借	1.0%未満	1.0%以上2.0%未満	2.0%以上3.0%未満	3.0%以上4.0%未満	4.0%以上5.0%未満
政府資金(運用部)		461,058,594	691,992,386	1,263,321,351	112,997,640	15,403,060
地方公共団体 金融機構		2,596,870,054	923,313,642	436,185,251	0	0
市中銀行等		163,500,000				
合計	0	3,221,428,648	1,615,306,028	1,699,506,602	112,997,640	15,403,060

項目	5.0%以上6.0%未満	6.0%以上7.0%未満	7.0%以上7.5%未満	7.5%以上8.0%未満	8.0%以上	合計
政府資金(運用部)						2,544,773,031
地方公共団体 金融機構						3,956,368,947
市中銀行等						163,500,000
合計	0	0	0	0	0	6,664,641,978

付)簡易水道事業利率別残高明細

(単位:円)

項目	起債前借	1.0%未満	1.0%以上2.0%未満	2.0%以上3.0%未満	3.0%以上4.0%未満	4.0%以上5.0%未満
政府資金(運用部)		16,990,466	37,297,274	106,834,971	462,715	
地方公共団体 金融機構		125,709,280	44,527,808	32,817,983		
市中銀行等						
合計	0	142,699,746	81,825,082	139,652,954	462,715	0

項目	5.0%以上6.0%未満	6.0%以上7.0%未満	7.0%以上7.5%未満	7.5%以上8.0%未満	8.0%以上	合計
政府資金(運用部)						161,585,426
地方公共団体 金融機構						203,055,071
市中銀行等						0
合計	0	0	0	0	0	364,640,497

その他附帯事項

令和5年度 飯田市水道事業会計未収金調書

水道事業  
ア 収益的収入

(消費税込)  
(単位:円、%)

科 目	調定額		収入額		不納欠損額	対調定 比率	未収額	備 考
	令和5年度分	前年度未収金	令和5年度分	前年度未収金				
	計	計	計	計				
営業収益	1,668,182,877	30,206,982	1,698,389,859	26,000,203	1,662,759,600	97.9	34,526,761	
給水収益	1,557,426,421	22,440,264	1,579,866,685	18,314,798	1,548,689,129	98.0	30,087,918	
加入金	35,299,000	6,545,000	41,844,000	6,545,000	38,269,000	91.5	3,575,000	
受託工事収益	927,847	619,847	1,547,694	619,847	1,114,847	72.0	432,847	県道関連受託工事費
受託金	62,229,890	0	62,229,890	0	62,229,890	100.0	0	
その他営業収益	12,299,719	601,871	12,901,590	520,558	12,456,734	96.6	430,996	開栓手数料ほか
営業外収益	184,665,147	17,161,892	201,827,039	17,156,424	180,734,991	89.5	21,092,048	
受取利息及配当金	1,198,959	0	1,198,959	0	1,198,959	100.0	0	
他会計補助金	158,717,171	0	158,717,171	0	158,717,171	100.0	0	
資本費繰入収益	459,000	0	459,000	0	459,000	100.0	0	
雑収益	3,207,203	5,468	3,212,671	0	3,203,437	99.7	9,234	水道事業用財産使用料
消費税還付金	21,082,814	17,156,424	38,239,238	0	17,156,424	44.9	21,082,814	
合 計	1,852,848,024	47,368,874	1,900,216,898	43,156,627	1,843,494,591	97.0	55,618,809	

(消費税込)  
(単位:円、%)

イ 資本的收入

科目	調定額		収入額		不納欠損額	対調定 比率	未収額	備 考
	令和5年度分	前年度未収金	計	令和5年度分				
企業債	609,800,000	0	609,800,000	609,800,000	0	100.0	0	
企業債	609,800,000	0	609,800,000	609,800,000	0	100.0	0	
負債金	19,814,710	0	19,814,710	19,814,710	0	100.0	0	
他会計負担金	19,814,710	0	19,814,710	19,814,710	0	100.0	0	
補助金	576,000	0	576,000	576,000	0	100.0	0	
他会計補助金	576,000	0	576,000	576,000	0	100.0	0	
補償金	14,641,400	10,370,231	25,011,631	14,641,400	10,370,231	100.0	0	
補償金	14,641,400	10,370,231	25,011,631	14,641,400	10,370,231	100.0	0	他事業関連補償金
出資金	251,629,000	0	251,629,000	251,629,000	0	100.0	0	
出資金	251,629,000	0	251,629,000	251,629,000	0	100.0	0	
固定資産売却代金	1,000,701	0	1,000,701	1,000,701	0	100.0	0	
固定資産売却代金	1,000,701	0	1,000,701	1,000,701	0	100.0	0	
合 計	897,461,811	10,370,231	907,832,042	897,461,811	10,370,231	100.0	0	

令和5年度 飯田市水道事業会計未収金調書

簡易水道事業  
了 収益的收入

(消費税込)  
(単位:円、%)

科 目	調定額		収入額		不納欠損額	対調定 比率	未収額	備 考
	令和5年度分	前年度未収金	計	令和5年度分				
営業収益	29,893,506	449,726	30,343,232	29,192,674	10,960	97.5	747,796	
給水収益	29,388,696	445,048	29,833,744	28,691,002	10,960	97.5	741,549	
加入金	220,000	0	220,000	220,000	0	100.0	0	
その他営業収益	284,810	4,678	289,488	281,672	283,241	97.8	6,247	開栓手数料
営業外収益	43,363,000	4,320	43,367,320	43,363,000	0	100.0	4,320	
他会計補助金	39,943,000	0	39,943,000	39,943,000	0	100.0	0	
資本費繰入収益	3,420,000	0	3,420,000	3,420,000	0	100.0	0	
雑収益	0	4,320	4,320	0	0	0.0	4,320	
合 計	73,256,506	454,046	73,710,552	72,555,674	10,960	99.0	752,116	

イ 資本的收入

(消費税込)  
(単位:円、%)

科 目	調定額		収入額		不納欠損額	対調定 比率	未収額	備 考
	令和5年度分	前年度未収金	計	令和5年度分				
企業債	21,000,000	0	21,000,000	21,000,000	0	100.0	0	
企業債	21,000,000	0	21,000,000	21,000,000	0	100.0	0	
補償金	0	0	0	0	0	-	0	
補償金	0	0	0	0	0	-	0	
出資金	13,598,000	0	13,598,000	13,598,000	0	100.0	0	
出資金	13,598,000	0	13,598,000	13,598,000	0	100.0	0	
合 計	34,598,000	0	34,598,000	34,598,000	0	100.0	0	

令和5年度 飯田市水道事業会計

未払金調書

1 営業未払金

債権者名	金額	備考
	(円)	
中部電力ミライズ(株)	1,376,766	3月分電気料
(株)信毎販売センターふれあいネット(株)	11,700	1～3月分新聞代
新日本法規出版(株)	11,597	参考図書
(株)東洋	18,794	3月分庁用車燃料費
イタクニ(株)	62,536	3月分庁用車燃料費
東日本電信電話(株)	3,634	3月分電話代
信濃石油(有)上村給油所	36,677	3月分庁用車燃料費
三菱UFJニコス(株)	301,580	3月分公金収納代行業務手数料
富士フイルムビジネスイノベーションジャ パン(株)	2,808	3月分複写機及び複合機使用料
ゆうちょ銀行(株)	91,918	10月～3月口座振替、公金取扱手数料
中日本高速道路(株)名古屋支社	7,540	3月分有料高速道路使用料
飯田市	23,061	3月分郵送料
計	1,948,611	

2 営業外未払金

債権者名	金額	備考
	(円)	
該当事項なし		
計	0	

3 その他未払金

債権者名	金額	備考
	(円)	
該当事項なし		
計	0	



令和5年度 飯田市水道事業会計

前受金調書

区 分	金 額	備 考		
	(円)			
営業前受金	57,285	水道料金	36件	54,147 円
		水道開栓手数料	2件	3,138 円
その他前受金	46,763	下水道使用料	35件	46,763 円
計	104,048			

令和5年度 飯田市水道事業会計

預り金調書

区 分	金 額	備 考		
	(円)			
誤納上下水道料金ほか	261,866	水道料金	42件	118,713 円
		水道開栓手数料	4件	9,414 円
		下水道使用料	36件	133,739 円
計	261,866			

令和5年度 飯田市水道事業会計

保証金調書

区 分	金 額	備 考		
	(円)			
その他流動負債	3,000,000	出納取扱金融機関保証金(飯田信用金庫)		
計	3,000,000			

注) 貸借勘定として、その他流動資産に同額を計上

令和5年度 飯田市水道事業たな卸資産明細書

品名		数量	金額(円)	備考
大分類	小分類			
弁類	消火栓類	1	48,000	
弁類	空気弁類	2	189,510	
弁類	仕切弁類	3	200,000	
管材	DIP接合部品	225	327,060	
管材	特殊継手	28	2,926,840	
管材	離脱防止	24	626,376	
管材	直管	1	18,900	
管材	異形管	44	1,753,280	
管材	塩ビ用継手	43	703,990	
管材	継輪	42	1,094,060	
管材	フランジ接合部材	158	26,090	
管材	押輪	128	2,030,020	
管材	管栓	22	623,850	
管材	特殊異形管	14	203,970	
緊急用資材	継手部補修材	463	8,519,680	
緊急用資材	鋼管直管部補修材	48	539,160	
緊急用資材	直管部補修材	31	1,143,555	
緊急用資材	鋼管補修材	12	26,650	
緊急用資材	サドル分水栓	8	265,448	
量水器	量水器	419	1,336,150	
合計		1,716	22,602,589	

令和5年度 飯田市水道事業会計経営分析比較表  
(簡易水道事業を含む)

(1) 人口

(単位:人)

項 目	令和3年度	令和4年度	令和5年度	備 考
行政区域内人口	97,750	96,557	95,400	
計画給水人口	99,600	99,600	99,600	
現在給水人口	96,969	95,835	94,701	

(2) 経営分析

項 目	令和3年度	令和4年度	令和5年度	備 考
一日平均配水量(m <sup>3</sup> )	29,844	29,016	28,666	$\frac{\text{年間総配水量}}{365\text{日}(R5は366\text{日})}$
一日一人最大配水量(ℓ)	338	338	335	$\frac{\text{一日最大配水量}}{\text{現在給水人口}} \times 1000$
一日一人平均給水量(ℓ)	266	265	265	$\frac{\text{年間有収水量}}{\text{現在給水人口} \times 365\text{日}(R5は366\text{日})} \times 1000$
有収率(%)	86.4	87.4	87.4	$\frac{\text{年間有収水量}}{\text{年間総配水量}} \times 100$
対行政区域内人口普及率(%)	99.2	99.3	99.3	$\frac{\text{現在給水人口}}{\text{行政区域内人口}} \times 100$
負荷率(%)	91.0	89.7	90.8	$\frac{\text{一日平均配水量}}{\text{一日最大配水量}} \times 100$
施設利用率(%)	65.1	63.3	62.9	$\frac{\text{一日平均配水量}}{\text{一日配水能力}} \times 100$
最大稼働率(%)	71.6	70.6	69.3	$\frac{\text{一日最大配水量}}{\text{一日配水能力}} \times 100$
配水管使用効率(m <sup>3</sup> /m)	9.2	9.0	8.8	$\frac{\text{年間総配水量}}{\text{導送配水管延長}}$
管路経年化率(%)	20.6	21.3	25.3	$\frac{\text{法定耐用年数を経過した管路延長}}{\text{管路延長}} \times 100$
管路経年化率(実耐用年数)(%)	4.0	2.5	2.6	$\frac{\text{管種別耐用年数を経過した管路延長}}{\text{管路延長}} \times 100$
管路更新率(%)	0.13	0.36	0.31	$\frac{\text{当該年度に更新した管路延長}}{\text{管路延長}} \times 100$
固定資産使用効率(m <sup>3</sup> /万円)	4.6	4.5	4.4	$\frac{\text{年間総配水量}}{\text{有形固定資産}}$
職員一人当り給水人口(人)	4,408	4,356	4,305	$\frac{\text{現在給水人口}}{\text{損益勘定所属職員数}}$
職員一人当り給水量(m <sup>3</sup> )	427,939	420,950	416,816	$\frac{\text{年間有収水量}}{\text{損益勘定所属職員数}}$
職員一人当り給水収益(千円)	66,648	65,718	65,573	$\frac{\text{給水収益}}{\text{損益勘定所属職員数}}$
供給単価(円/m <sup>3</sup> )	155.74	156.12	157.32	$\frac{\text{給水収益}}{\text{年間有収水量}}$
給水原価(円/m <sup>3</sup> )	174.62	172.46	175.00	$\frac{\text{(経常費用-長期前受金戻入益)-(受託工事費+材料不用品売却原価)}}{\text{年間有収水量}}$
料金回収率(%)	89.19	90.53	89.90	$\frac{\text{供給単価}}{\text{給水原価}} \times 100$
給水量1万m <sup>3</sup> /日当りの職員数(人)	8.5	8.7	8.8	$\frac{\text{損益勘定所属職員数}}{\text{年間有収水量} \div 365\text{日}(R5は366\text{日}) \div 10,000\text{m}^3}$
資本費(円)	83.5	84.4	86.1	$\frac{\text{減価償却費-長期前受金戻入益+企業債利息}}{\text{年間有収水量}}$

## (3) 財務分析

項 目	令和3年度	令和4年度	令和5年度	備 考
固定資産構成比率	93.2	93.5	93.1	$\frac{\text{固定資産}}{\text{固定資産} + \text{流動資産} + \text{繰延勘定}} \times 100$
固定負債構成比率	25.2	25.0	25.1	$\frac{\text{固定負債} + \text{借入資本金}}{\text{負債} \cdot \text{資本合計}} \times 100$
自己資本構成比率	51.7	52.8	53.7	$\frac{\text{自己資本金} + \text{剰余金}}{\text{負債} \cdot \text{資本合計}} \times 100$
固定資産対長期資本比率	121.1	120.1	118.2	$\frac{\text{固定資産}}{\text{資本金} + \text{剰余金} + \text{固定負債}} \times 100$
固定比率	180.3	177.1	173.3	$\frac{\text{固定資産}}{\text{自己資本金} + \text{剰余金}} \times 100$
流動比率	284.5	286.5	301.4	$\frac{\text{流動資産}}{\text{流動負債}} \times 100$
酸性試験比率(当座比率)	265.3	267.6	277.8	$\frac{\text{現金預金} + \text{未収金}}{\text{流動負債}} \times 100$
現金比率	258.9	257.7	268.4	$\frac{\text{現金預金}}{\text{流動負債}} \times 100$
当年度減価償却率	4.01	4.04	4.18	$\frac{\text{当年度減価償却費}}{\text{固定資産} - \text{土地} - \text{建設仮勘定} + \text{当年度減価償却費}} \times 100$
有形固定資産減価償却率	47.0	48.3	49.8	$\frac{\text{有形固定資産減価償却累計額}}{\text{有形固定資産のうち償却対象資産の帳簿原価}} \times 100$
未収金回転率	43.0	32.0	27.3	$\frac{\text{営業収益} - \text{受託工事収益}}{(\text{期首未収金} + \text{期末未収金}) / 2}$
固定資産回転率	0.066	0.065	0.064	$\frac{\text{営業収益} - \text{受託工事収益}}{(\text{期首固定資産} + \text{期末固定資産}) / 2}$
総収支比率	102.5	104.6	107.4	$\frac{\text{総収益}}{\text{総費用}} \times 100$
経常収支比率	102.9	105.0	108.0	$\frac{\text{経常収益}}{\text{経常費用}} \times 100$
営業収支比率	88.0	89.1	88.4	$\frac{\text{営業収益} - \text{受託工事収益}}{\text{営業費用} - \text{受託工事費用}} \times 100$
利子負担率	1.70	1.49	1.34	$\frac{\text{支払利息} + \text{企業債取扱諸費}}{\text{負債}(\text{企業債} + \text{他会計借入金} + \text{一時借入金}) + \text{借入資本金}} \times 100$
企業債償還元金対減価償却額比率	81.3	79.5	76.1	$\frac{\text{建設改良のための企業債償還元金}}{\text{当年度減価償却費} - \text{長期前受金戻入}} \times 100$
企業債元利償還元金対料金収入比率	45.0	44.4	43.1	$\frac{\text{建設改良のための企業債元利償還元金}}{\text{料金収入}} \times 100$
企業債利息対料金収入比率	7.5	6.6	6.0	$\frac{\text{企業債利息}}{\text{料金収入}} \times 100$
企業債償還元金対料金収入比率	37.5	37.8	37.1	$\frac{\text{建設改良のための企業債償還元金}}{\text{料金収入}} \times 100$
職員給与対料金収入比率	11.2	11.3	11.5	$\frac{\text{職員給与費}}{\text{料金収入}} \times 100$
職員一人当たり営業収益(千円)	71,246	73,628	73,548	$\frac{\text{営業収益} - \text{受託工事収益}}{\text{損益勘定所属職員数}}$
職員一人当たり有形固定資産(千円)	816,909	880,239	887,486	$\frac{\text{期末有形固定資産}}{\text{損益勘定所属職員数} + \text{資本勘定所属職員数}}$