

令和8(2026)年度 飯田市各会計予算の総額

単位:千円、%

会 計 名		予 算 額		増 減		主 な 内 容
		8年度(A)	7年度(B)	(A)-(B) (C)	(C)/(B)	
一	般 会 計	55,640,000	56,070,000	△ 430,000	△ 0.8	
国民健康保険特別会計	事業勘定	8,212,600	8,176,300	36,300	0.4	保険給付費 5,816,890 事業費納付金 2,101,886 総務費 166,620 保健事業費 84,309
	直診勘定	44,900	39,900	5,000	12.5	南信濃診療所 三穂診療所 上村歯科診療所
後期高齢者医療特別会計		1,977,200	1,806,000	171,200	9.5	後期高齢者医療広域連合納付金 1,937,094
介護保険特別会計		11,957,900	11,790,400	167,500	1.4	保険給付費 11,268,302 地域支援事業費 343,624
地方卸売市場事業特別会計		19,800	17,200	2,600	15.1	卸売市場費 18,618
駐車場事業特別会計		53,500	53,800	△ 300	△ 0.6	市営駐車場運営管理 52,489
墓地事業特別会計		20,300	36,300	△ 16,000	△ 44.1	霊園運営管理 17,649
介護老人保健施設事業特別会計		873,800	831,500	42,300	5.1	施設管理費 787,721 施設事業費 84,791
ケーブルテレビ放送事業特別会計		—	113,000	△ 113,000	皆減	特別会計廃止
病院事業会計		19,397,700	17,548,100	1,849,600	10.5	収益の収入 15,917,000 収益の支出 16,672,800 資本の収入 2,009,400 資本の支出 2,724,900
水道事業会計		4,866,900	4,637,700	229,200	4.9	収益の収入 2,367,300 収益の支出 2,220,600 資本の収入 1,574,900 資本の支出 2,646,300
下水道事業会計		6,042,400	5,941,900	100,500	1.7	収益の収入 3,442,300 収益の支出 3,318,800 資本の収入 1,664,800 資本の支出 2,723,600
特別会計の計		53,467,000	50,992,100	2,474,900	4.9	
合 計		109,107,000	107,062,100	2,044,900	1.9	

令和8(2026)年度 一般会計 歳入

単位:千円、%

区 分	予 算 額		(A)の 構成比	増 減		増減(A)-(B)の主な内容
	8年度(A)	7年度(B)		(A)-(B) (C)	(C)/(B)	
1 市 税	14,168,100	13,752,500	25.5	415,600	3.0	市民税 373,000 固定資産税 75,000 市たばこ税 △21,000 軽自動車税 △22,400
2 地方譲与税	532,000	545,000	1.0	△ 13,000	△ 2.4	自動車重量譲与税 9,000 森林環境譲与税 △4,000 地方揮発油譲与税 △18,000
3 利子割交付金	14,500	8,000	0.0	6,500	81.3	
4 配当割交付金	77,000	76,000	0.1	1,000	1.3	
5 株式等譲渡所得割交付金	80,000	80,000	0.1	0	0.0	
6 法人事業税交付金	259,000	256,000	0.5	3,000	1.2	
7 地方消費税交付金	3,160,000	2,860,000	5.7	300,000	10.5	※消費税率10%に引上げによる増収分1,723,636千円は全額を社会保障施策に充当 (充当内訳:社会福祉 1,431,450千円 社会保険 281,545千円 保健衛生 10,641千円)
8 自動車税環境性能割交付金	—	51,000	0.0	△ 51,000	皆減	廃止
9 地方特例交付金	300,000	128,000	0.5	172,000	134.4	住宅借入金等特別税額控除減収補てん 特例交付金 77,000 自動車税減収補填特例交付金 51,000 軽自動車税減収補填特例交付金 35,000
10 地方交付税	12,500,000	12,100,000	22.5	400,000	3.3	普通交付税 100,000 特別交付税 300,000
11 交通安全対策特別交付金	11,000	11,000	0.0	0	0.0	
12 分担金及び負担金	180,884	252,979	0.3	△ 72,095	△ 28.5	分担金 △196 負担金 △71,899
13 使用料及び手数料	542,617	540,631	1.0	1,986	0.4	使用料 173 手数料 △6,071 証紙収入 7,884
14 国庫支出金	8,401,555	9,555,335	15.1	△ 1,153,780	△ 12.1	国庫補助金 △1,122,178 国庫負担金 △32,570 委託金 968
15 県支出金	3,895,605	3,684,758	7.0	210,847	5.7	県補助金 180,746 県負担金 58,085 委託金 △27,984
16 財産収入	254,202	236,171	0.5	18,031	7.6	財産運用収入 38,654 財産売却収入 △20,623
17 寄附金	722,000	556,000	1.3	166,000	29.9	総務費寄附金 170,000 商工費寄附金 △1,000 教育費寄附金 △3,000
18 繰入金	2,325,117	2,288,072	4.2	37,045	1.6	基金繰入金 47,808 特別会計繰入金 921 財産区繰入金 △11,684
19 繰越金	500,000	500,000	0.9	0	0.0	
20 諸収入	3,138,620	2,851,954	5.6	286,666	10.1	雑入 268,780 受託事業収入 14,854 貸付金元利収入 2,582 市預金利子 450
21 市債	4,577,800	5,736,600	8.2	△ 1,158,800	△ 20.2	民生債 172,300 商工債 △311,800 総務債 △318,300 土木債 △375,900
合 計	55,640,000	56,070,000	100.0	△ 430,000	△ 0.8	

令和8(2026)年度 一般会計 目的別歳出

単位:千円、%

区分	予算額		(A)の 構成比	増減		増減(A)-(B)の主な内容
	8年度(A)	7年度(B)		(A)-(B) (C)	(C)/(B)	
1 議会費	270,920	275,228	0.5	△ 4,308	△ 1.6	会計年度任用職員人件費 206 議会一般経費 △276 議員人件費 △1,690 事務局職員人件費 △2,548
2 総務費	6,672,083	7,859,224	12.0	△ 1,187,141	△ 15.1	人件費 398,565 ふるさと飯田応援隊募集事業費 77,083 住民情報システム管理費 △197,677 リニア駅周辺整備事業費 △525,310 調整給付金給付事業費 △549,173
3 民生費	18,822,048	18,288,278	33.8	533,770	2.9	民間保育所等運営費 205,775 南信濃福祉の里運営事業費 175,430 公立認定こども園施設整備事業費 100,684 児童センター・児童クラブ運営費 △82,991 上村デイサービスセンター運営事業費 △156,508
4 衛生費	6,213,198	5,640,121	11.2	573,077	10.2	病院事業会計負担金 288,550 脱炭素先行地域づくり事業費 142,188 救急告示医療機関支援事業費 135,140 人件費 △39,675 エネルギーコスト削減促進事業費 △68,300
5 労働費	209,059	222,792	0.4	△ 13,733	△ 6.2	会計年度任用職員人件費 273 労働諸費 75 雇用対策事業費 △2,019 勤労者福祉センター管理費 △4,817 人件費 △7,100
6 農林水産業費	1,745,431	1,703,443	3.1	41,988	2.5	市田柿振興事業費 78,165 森林公園一般経費 61,771 森林資源活用推進事業費 44,386 林道改良事業費(補助) △77,853 林道開設事業費 △110,000
7 商工費	3,717,011	3,478,687	6.7	238,324	6.9	産業用地整備事業費 463,253 産業団地管理事業費 83,844 工業振興事業費 82,490 地域産業等振興事業費 △65,846 道の駅遠山郷施設整備事業費 △475,123
8 土木費	5,802,679	6,037,334	10.4	△ 234,655	△ 3.9	地方創生道整備推進交付金事業費 120,700 社会資本整備総合交付金事業費 (道路整備) 84,900 道路自然災害防止事業費 △157,500 河川自然災害防止事業費 △285,800
9 消防費	1,390,767	1,384,203	2.5	6,564	0.5	南信州広域連合負担金(消防) 24,403 消防団詰所整備事業費 22,324 住宅倒壊防止対策事業費 6,185 水防費 △17,993 消防体制強化整備事業費(単独) △19,544
10 教育費	6,100,091	6,359,637	11.0	△ 259,546	△ 4.1	文化会館施設整備事業費 326,211 学校給食一般経費 283,257 社会体育学校開放施設整備費 △133,063 体育施設改修費 △169,530 小学校施設長寿命化改修事業費 △813,100
11 災害復旧費	13,000	265,000	0.0	△ 252,000	△ 95.1	土木施設災害関連事業費 △100,000 土木施設補助災害復旧事業費 △152,000
12 公債費	4,562,950	4,473,788	8.2	89,162	2.0	利子 90,892 元金 △1,730
13 諸支出金	80,763	42,265	0.1	38,498	91.1	地域振興基金積立金 11,961 中山間地域振興基金積立金 9,901 公共施設等整備基金積立金 7,137 減債基金積立金 3,432 ふるさと基金積立金 2,584
14 予備費	40,000	40,000	0.1	0	0.0	
合計	55,640,000	56,070,000	100.0	△ 430,000	△ 0.8	

令和8(2026)年度 一般会計 性質別歳出

単位:千円、%

区 分	予 算 額		(A)の 構成比	増 減		増減(A)-(B)の主な内容
	8年度(A)	7年度(B)		(A)-(B) (C)	(C)/(B)	
1 人 件 費	9,506,950	8,867,475	17.0	639,475	7.2	職員給与 439,127 会計年度任用職員人件費 174,457 保健施設人件費 67,013 認定こども園人件費 23,825 臨時統計調査費 △32,003
2 扶 助 費	10,561,641	10,343,081	19.0	218,560	2.1	民間保育所等運営費 205,604 総合支援訓練等給付事業費 25,263 総合支援介護給付事業費 24,948 児童手当費 △29,065 要保護・準要保護児童援助費 △34,493
3 公 債 費	4,562,950	4,473,788	8.2	89,162	2.0	利子 90,892 元金 △1,730
4 物 件 費	6,615,178	6,491,240	11.9	123,938	1.9	情報通信技術活用教育推進事業費 171,483 妊婦健診事業費 76,600 森林資源活用推進事業費 44,863 戸籍住民基本台帳事務費 △49,990 住民情報システム管理費 △191,622
5 維 持 補 修 費	835,617	845,944	1.5	△ 10,327	△ 1.2	道路メンテナンス事業費 30,000 林道管理事業費 24,246 道路補修事業費 10,547 道路維持管理事業費 △4,331 橋りょう補修事業費 △71,573
6 補 助 費 等	8,880,528	9,194,941	16.0	△ 314,413	△ 3.4	学校給食一般経費 283,170 脱炭素先行地域づくり事業費 142,944 救急告示医療機関支援事業費 135,140 都市構造再編集中支援事業費(市街地整備) △181,531 調整給付金給付事業費 △500,000
7 積 立 金	85,712	46,197	0.1	39,515	85.5	地域振興基金積立金 11,961 中山間地域振興基金積立金 9,901 公共施設等整備基金積立金 7,137 減債基金積立金 3,432 ふるさと基金積立金 2,584
8 投 資 ・ 出 資 金	574,541	354,547	1.0	219,994	62.0	病院事業会計負担金 209,600 水道費 10,394
9 貸 付 金	1,535,750	1,531,404	2.8	4,346	0.3	奨学金貸与事業費 4,560 福祉医療費貸付金事業費 △214
10 繰 出 金	4,226,118	4,189,743	7.6	36,375	0.9	後期高齢者医療関係一般経費 37,796 後期高齢者医療特別会計繰出金 33,897 介護老人保健施設事業特別会計繰出金 32,259 介護保険特別会計繰出金 30,093 ケーブルテレビ放送事業特別会計繰出金 △86,658
11 投 資 的 経 費	8,215,015	9,691,640	14.8	△ 1,476,625	△ 15.2	
普通建設費	8,202,015	9,526,640	14.8	△ 1,324,625	△ 13.9	
補 助	3,375,505	4,827,256	6.1	△ 1,451,751	△ 30.1	社会資本整備総合交付金事業費(道路整備) 88,400 地方創生道整備推進交付金事業費 78,300 林道開設事業費 △105,710 リニア駅周辺整備事業費 △535,943 小学校施設長寿命化改修事業費 △813,100
単 独	4,826,510	4,699,384	8.7	127,126	2.7	産業用地整備事業費 480,654 文化会館施設整備事業費 325,786 南信濃福祉の里運営事業費 173,661 河川自然災害防止事業費 △285,800 道の駅遠山郷施設整備事業費 △455,591
災 害 復 旧 費	13,000	165,000	0.0	△ 152,000	△ 92.1	
補 助	0	152,000	0.0	△ 152,000	△ 100.0	土木施設補助災害復旧事業費 △152,000
単 独	13,000	13,000	0.0	0	0.0	
12 予 備 費	40,000	40,000	0.1	0	0.0	
合 計	55,640,000	56,070,000	100.0	△ 430,000	△ 0.8	

飯田市行政組織機構図 (R8. 4. 1)

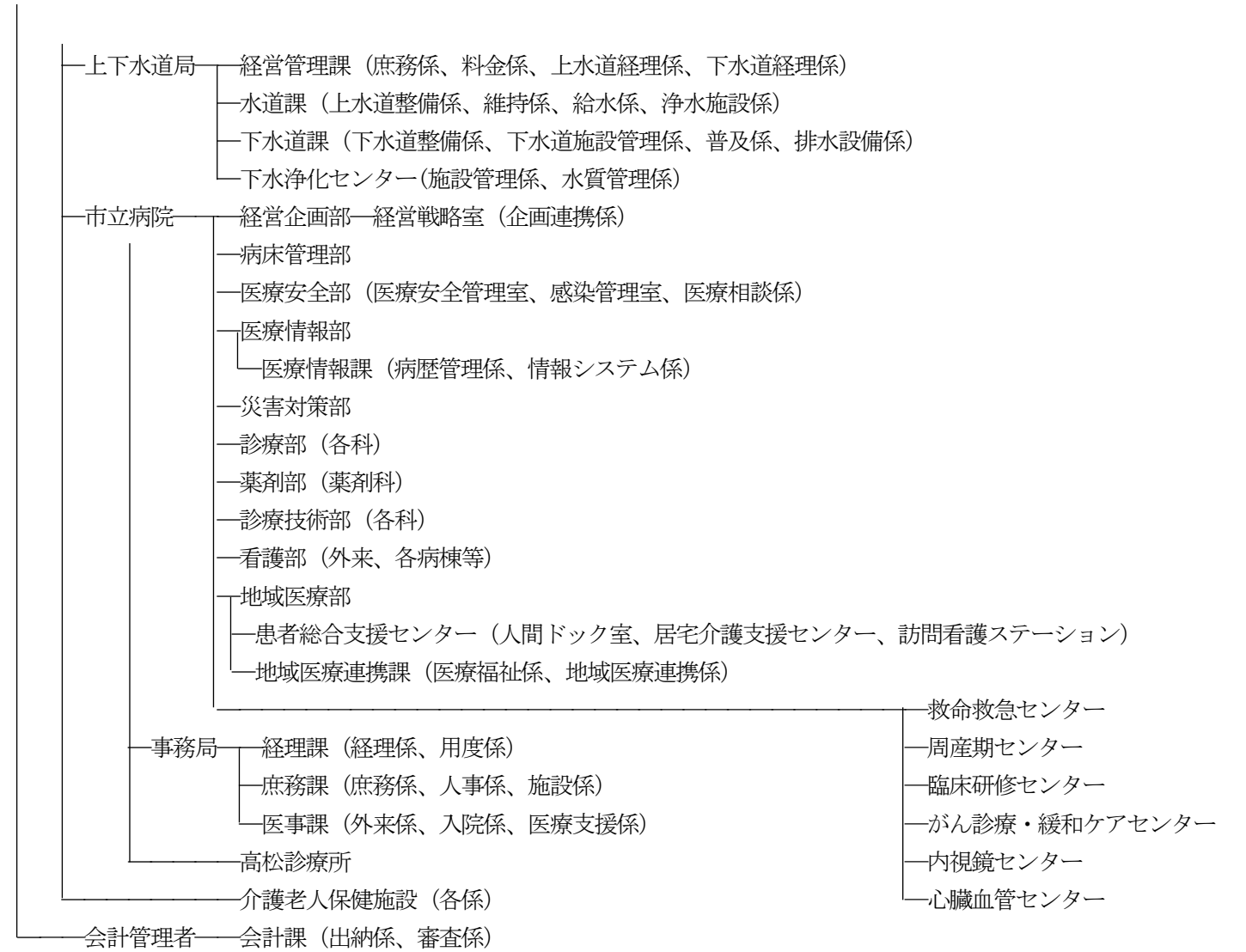
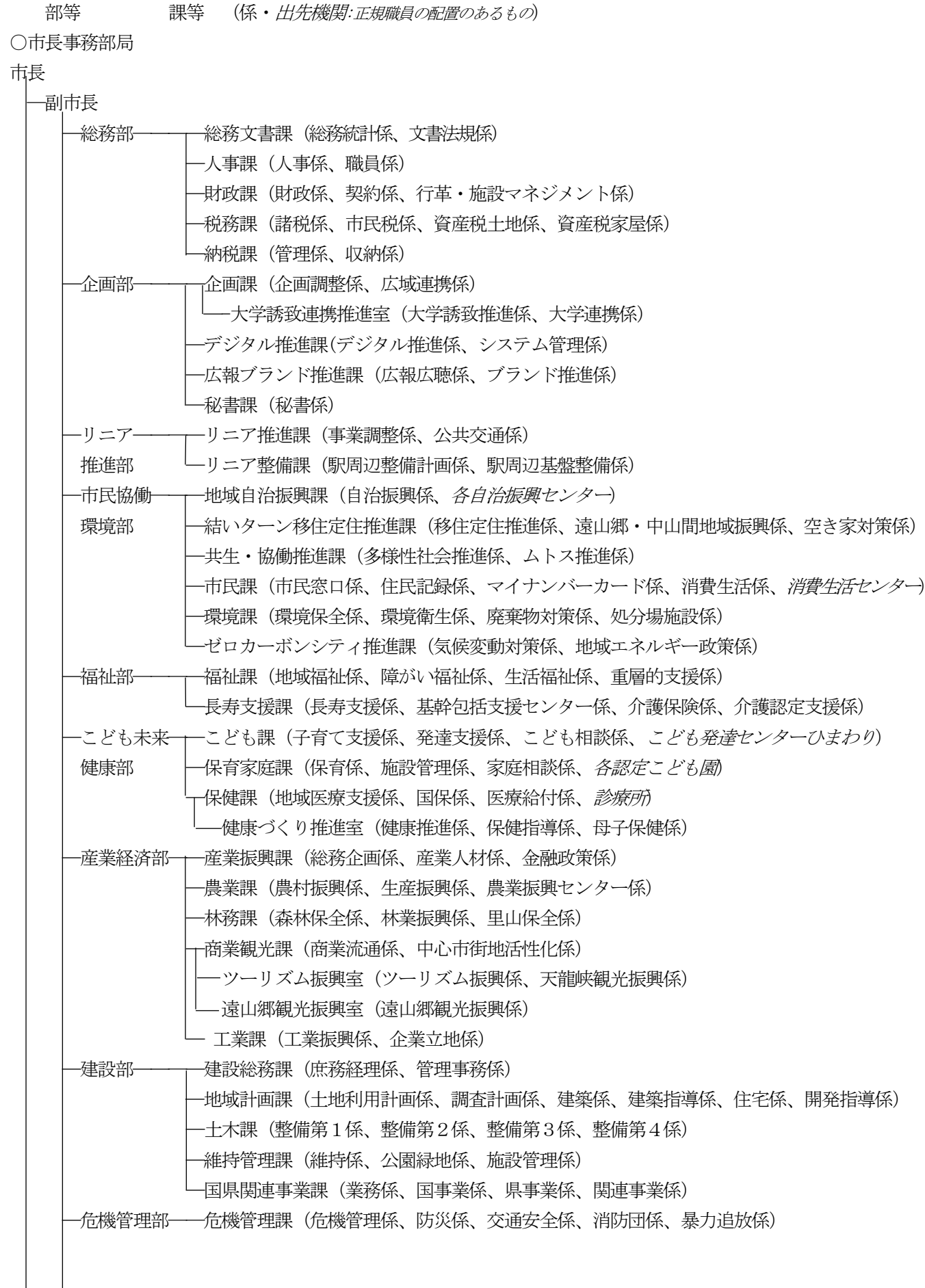

○市議会、行政委員会

市議会—事務局 (庶務係、議事係、調査係)

教育委員会

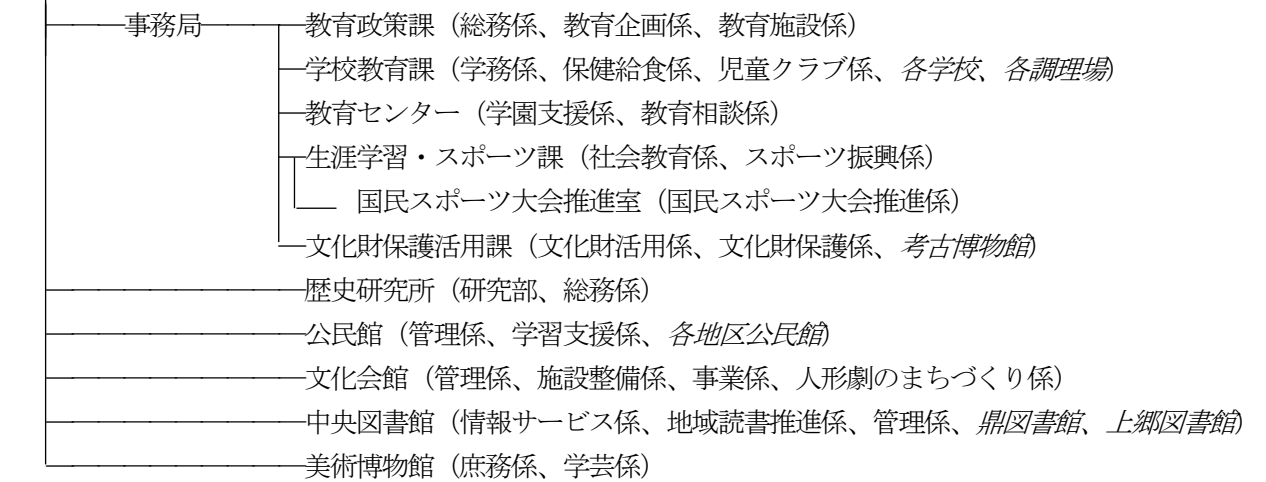

選挙管理委員会—事務局 (選挙係、啓発係) 公平委員会— (事務職員)

監査委員—事務局 (監査係) 固定資産評価審査委員会— (書記)

農業委員会—事務局 (農地係、振興係)

3 職員の定数

(令和8年4月1日現在)

	区 分	定 数 (人)	実 数 (人)
1	市長の事務部局の職員	755	733
2	議会の事務部局の職員	9	7
3	教育委員会の事務部局及び教育機関の職員	150	131
4	選挙管理委員会の事務部局の職員	5	2
5	公平委員会の事務部局の職員	2 (市長部局職員兼務2)	0
7	監査委員の事務部局の職員	4	3
8	農業委員会の事務部局の職員	16 (市長部局職員兼務8)	6
9	固定資産評価審査委員会の事務部局の職員	2 (市長部局職員兼務2)	0
10	病院事業の職員	750	724
11	水道事業の職員	32	23
	小 計	1,725	1,629
市長部局付派遣職員			
12	(財)南信州・飯田産業センター		4
13	(社福)飯田市社会福祉協議会		1
14	飯田市土地開発公社		-
15	長野県後期高齢者医療広域連合		1
16	長野県地方税滞納整理機構		1
17	飯田市職員労働組合専従		4
	小 計		11
派遣職員(自治法派遣)			
18	南信州広域連合 事務局		7
19	〃 飯田広域消防		-
20	〃 飯田環境センター		1
	小 計		8
合 計			1,648